© KIRKKO PORISSA

Porin KIRKKO sanomat

Porin seurakuntalehti • numero 9/2003

Heikki Westergård

"Tahdon" voi sanoa kotonakin

Kristilliset häät voivat olla suuret tai pienet. Satapäinen vierasjoukko tai kaksi todistajaa. Kirkossa, kotona, kesämökillä.

Keskiaukeama

Adventtina kirkot soivat

Ensimmäisen adventin Hoosianna-hymni pyöräyttää käyntiin joululaulujen ja konserttien ketjun Porin kirkoissa. Kauneimmat joululaulut –yhteistilaisuuksia on Porissa noin 40 adventin ja loppiaisen välillä.

Joulukuun alussa Keski-Porin kirkossa soi komeasti joka päivä, kun kirkko juhlii 140-vuotispäiväänsä kirkkomusiikkiviikolla.

Monista kuorokonserteista puolestaan on jo tullut perinne, esimerkiksi Porin Poikakuoron joulukonsertista neljäntenä adventtisunnuntaina.

Kauneimmat joululaulut -yhteislaulutilaisuudet järjestettiin ensimmäisen kerran 30 vuotta sitten. Tilaisuus oli joulun kynnyksellä 3. adventtina, joka oli tuolloin väkimäärältään vuoden hiljaisin pyhäpäivä. Idea tuli Suomen Lähetysseurasta, jonka työn tukemiseksi joululaulutilaisuuksia edelleen järjestetään. Yksinkertaisesta ideasta on kasvanut suuri musiikkitapahtuma: miljoona suomalaista laulaa vuosittain Kauneimpia joululauluja.

Laupeudentyö valmistaa jouluun

Joulun alla monen sydän heltyy antamaan omastaan niille, joiden elämä on täynnä puutetta, kärsimystä, rakkaudettomuutta. Kotimaan vähäosaisten lisäksi tänä jouluna muistetaan lähimmäisenrakkaudella muun muassa Pietarin katulapsia, Murmanskin vankeja, Eritrean tyttöjä ja Etiopian perheitä.

Kirkon liturgisissa väreissä ensimmäisen adventti on valkoinen, juhlan väri. Kolme seuraavaa adventtia ennen joulua ovat väriltään violetteja, mikä ilmentää hiljentymistä ja katumusta. Violetti on myös paaston väri. Joulun alla hiljennytään odottamaan Vapahtajaa, joka syntyi vaatimattomasti eläintensuojaan pari tuhatta vuotta siten Betlehemissä.

Poikakuoron "coach", sivu 4 • Keski-Porin musiikkiviikko, sivu 11 •

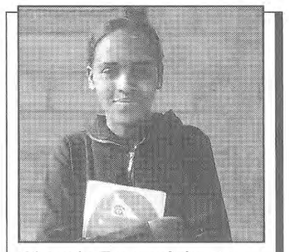

14-vuotias Tsega on kolmatta vuotta mukana tukiopetuksessa. Sen ansiosta numerot ovat parantuneet ja motivaatio koulunkäyntiin kasvanut.

Apua Eritrean tytöille

Eritrean tyttöjen koulutus ja tukiopetus on tänä vuonna Kirkon Ulkomaanavun adventtikampanjan kohde.

Vaikka tytöt ja pojat aloittavat koulun yhtä lailla, monien tyttöjen koulu jää kesken, koska heille ei jää kotitöiden vuoksi aikaa läksyjen tekoon. Kaksi epäonnistumista tärkeimpien aineiden, matematiikan ja englannin kokeissa, merkitsee opiskeluoikeuden menettämistä.

Eritreassa ei perinteisesti ole arvostettu tyttöjen koulutusta. Naisen paikka on kotona ja tytöt menevät nuorina naimisiin. Tukiopetuksen lisäksi keräysvaroilla tuetaan tyttöjen koulunkäyntiä vaikuttamalla asenteisiin kampanjoin ja vanhempien kanssa käytävin keskusteluin.

Kirkon Ulkomaanavun adventtikeräykseen liittyvä virallinen kolehti kannetaan kirkoissa ensimmäisenä adventtisunnuntaina 30. marraskuuta. Keräyksen tilinumero on Sampo 800018-223340, ja viestikohtaan merkitään "Eritrea". Internetissä lahjoituksen voi tehdä osoitteessa www.evl.fi/kua.

Joululahja Etiopiaan

Suomen Lähetysseura kerää perinteisen Joululahja lähetystyölle –keräyksensä tänä vuonna Etiopian evankelisen Mekane Yesus –kirkon diakonia- ja perhetyöhön sekä työntekijäkoulutukseen. Perhetyö on kirkossa uusi työmuoto.

Suomen Lähetysseuralla on Etiopiassa 25 työntekijää, ja perhetyön lisäksi lähetit toimivat seurakunta-, diakonia-, päiväkoti- ja terveydenhuoltotöissä sekä maaseudun kehittämisprojekteissa yhteistyössä Mekane Yesus –kirkon kanssa.

Joululahja lähetystyölle -keräyksen tilinumero on OKO 578007-141240.

KIRKKO *sanomat*

Julkaisija: Porin ev.lut. seurakuntayhtymä
Päätoimittaja: Kari Erkkola
Toimitussihteeri: Maija-Leena Seppälä
Toimitusneuvosto: Porin seurakuntien tiedotustoimikunta
Osoite: Hallituskatu 9 b, 28100 Pori
Puhelin: 6238 715
Internet-osoite: www.porievl.fi
Ilmoitusmyynti: Kotimaa-Mediat Tuula Vitamo-Lindström, (09) 4155 2309, faksi (09) 4155 2343
Kustantaja: Suomen Kirkko-Mediat Oy PL 137, 00201 Helsinki
Yksityistilaus: 8 euroa vuosikerta
Painatus: Salon Lehtitehdas
Jakelu: PS-Jakelu ja posti (Ahlainen)
Seuraava numero: 17.12.2003

Hartaus

Kansakunnan kunnia vai häpeä

"Vanhurskaus kansan korottaa, mutta synti on kansakunnan häpeä." Viime vuosina on tullut esille noloja paljastumisia, kun urheilijat ovat jääneet kiinni dopingista. Mutta vakavampia paljastuksia ovat seikat, jotka ovat liittyneet siihen likapyykkiin, joka liittyy sodanaikaisiin vankien luovutuksiin Saksan keskitysleireille.

Kansalle ei tee kunniaa valheella laastaroiminen. Totuus on kuitenkin se, joka näissäkin asioissa on parhaaksi. Valhe kuitenkin lopulta paljastuu ja se tulee suureksi häpeäksi. Ei näitä asioita pidä painaa unholaan edes siksi, että pelätään epäisänmaallisuuden leiman lyömistä otsaan. Onhan sanontakin, että sen minkä valo paljastaa, sen veri puhdistaa. Ainakin anteeksiantamukselle ja armolle on mahdollisuus siellä, missä totuus tulee ilmi, jos se vaikka sitten olisi kipeäkin.

Tähän adventinaikaan liittyy sanoma Kristuksen tulosta tuomiolle ja sitä edeltävistä tapahtumista. Se ei siis liity vain Jeesuksen tuloon ensimmäisenä jouluna. Tuon asian tekee vakavaksi se, että kaikkien meidän elämäämme valvoo Jumalan silmä, ja kun jätämme tämän ajan, kohtaamme hänet ja tilinteko alkaa.

Tuntuu kuitenkin siltä, että tämä tosiasia halutaan jopa Kristuksen seurakunnassakin painaa pois mielistä. Juuri nyt adventinaikana saatetaan pikkujoulujuhlien yhteydessä elää tavalla, joka on häpeäksi kerran Jumalan edessä Kristuksen saapuessa. Tämän Kristuksen toisen tulemisen tunnustamme muuten joka pyhä uskontunnustuksessakin.

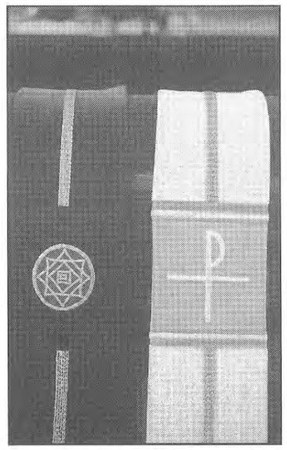

Adventti on jouluun valmistautumista. Lisäksi se on Kristuksen toisen tulemisen odotusta. 1. adventtisunnuntain väri on ilon ja juhlan valkoinen. Muuten adventin liturginen väri on violetti, katumuksen ja paaston väri.

Häpeää ei haluta tuntea eikä tunnustaa myöskään monissa viihteen tuotteissa. Viime aikoina ovat tulleet muotiin erilaiset tosi-tv-jutut, joissa ihmiset julkisesti häpäisevät itsensä ruumiineen kaikkineen. Tässäkin suhteessa pätee se, että synti on kansakuntien häpeä, mutta aito omantunnon arkuus ja terve häpeä olisi näissäkin suojellut hullutuksilta.

Sana sanoo: "Jumalan pelko on viisauden alku." On siis syytä muistaa, että häpeäkin on Jumalan meihin asettama varoitusvalo. Meidän Herramme kuitenkin tulee. Viimeistään hän tulee ainakin silloin, kun siirrymme ajasta Jumalan eteen. Siksi ja silloin tarvitsemme joulun lasta, joka on tullut Vapahtajaksi. Herra, armahda kansaamme!

Risto Auerma
Keski-Porin seurakunnan kappalainen

Ikkunapenkki

Aasin valinta

Työnnän pankkikortin automaattiin. Kone kysyy tunnuslukua ja käskee valitsemaan palvelun. Pian se sylkee kidastaan haluamani summan rahaa. Ellei automaatti toimi, olen närkästynyt.

Kaikki elämän valinnat eivät ole näin helppoja. En voi nappia painamalla poistaa syysflunssaa enkä vakavampia sairauksia. Toisaalta elämän onni perustuu harvoin tietoisiin valintoihin. Mitä iäkkäämpi ihminen on, sitä varmemmin hän kertoo siitä, kuinka suunnitelmat ovat muuttuneet. Elämä on kuljettanut eri suuntaan kuin ihminen luuli.

Ensimmäisenä adventtisunnuntaina saamme kuulla parin vuosituhannen takaisesta yllätyksestä. Silloin teki arkista työtään aasi. Se kuljetti köyhiä ihmisiä ja heidän tavaroitaan. Se pääsi rikkaiden talojen lähelle vain, kun maanviljelijät veivät niihin ruokatarpeita. Yksi tavallinen aasinvarsa sai kuitenkin suuren tehtävän. Tuo pieni pitkäkorva kuljetti Jeesuksen Jerusalemiin. Herra tarvitsi sitä, koska profeetta oli luvannut Messiaan tulevan aasilla, ikeenalaisen aasin varsalla.

Raamattu ei kerro, mitä sille tapahtui sitten, kun opetuslapset palauttivat sen. Ehkä joku muisti Jeesuksen ratsastaneen juuri sillä. Muuten se lienee elänyt tavallista aasin elämää.

Aasi sai olla Jeesuksen kantaja. Entä me? Miten itse voisimme olla Jeesuksen kantajia? Olen nähnyt monessa kodissa ristipistotauluja, joihin on ollut kirjottuna raamatunlauseita. Usein tuollainen käsityö on muisto omalta isoäidiltä, joka ompeli taulun neitovuosinaan. Taulun sanat ovat saaneet puhutella talon asujaimia vuosikymmenten ajan.

Joistakin ihmisistä kuulee sanottavan: "E i hän paljon uskosta puhunut, mutta hän oli oikea kristitty." Tällaisen ihmisen luona on jokaisen ollut hyvä olla ja hän on tahtonut kuunnella heitä. Hän on uskonut yhtä luontevasti kuin hengittänyt.

Erästä kristittyä taas moitittiin pahansisuiseksi. Hän myönsi, että "siihenhän minä juuri Kristusta tarvitsenkin." Pappiakin sanotaan Kristuksen aasiksi: suuret korvat, pieni suu ja Kristuksen asialla!

Pirjo Tiira

Hyvä kysymys

Hoosianna, Daavidin Poika?

Vastaajana Länsi-Porin kanttori Antti Yrjölä.

Kuinka kauan "Hoosiannaa" on laulettu adventtikirkoissa?

- Hoosiannaa ruvettiin laulamaan Suomen kirkoissa 1800-luvun puolivälin jälkeen, vaikka G.J. Vogel sävelsi sen vanhaan, Raamatusta peräisin olevaan messutekstiin jo 1700-luvun lopulla. Vogel oli saksalaissyntyinen katolinen pappi, joka tuolloin toimi Tukholmassa hovikapellimestarina. Hoosiannalla tarkoitetaan virttä 1, joka kuuluu "Hoosianna, Daavidin Poika, kiitetty olkoon hän! Kiitetty Daavidin Poika, joka tulee Herran nimeen. Hoosianna, hoosianna, hoosianna, hoosianna! Kiitetty Daavidin Poika, joka tulee Herran nimeen!"

Onko Hoosiannan ohella jotain muuta suosittua adventtimusiikkia?

- Ensimmäisen adventin alkuvirtenä käytetään usein virsikirjan virttä numero 2: "Avaja porttis ovesi, käy Herraas vastaan nöyrästi". Se tuli suomalaiseen virsikirjaan jo vuonna 1701. Lasten ja nuorten suosikki on vuosikymmeniä ollut "Tiellä ken vaeltaa, ken aasilla ratsastaa", joka löytyy virsikirjasta numerolla 15. Sen viimeisessä säkeistössä lauletaan myös hoosiannaa.

Miten adventtikirkon tunnelma poikkeaa muista jumalanpalveluksista?

- Hoosiannan laulaminen tuo kirkkoon omanlaisensa, juhlavan tunnelman. Ensimmäisen adventin väri on valkoinen, siis juhlan väri. Toisena, kolmantena ja neljäntenä adventtisunnuntaina käytetään violettia tai sinistä väriä, joka ilmentää odotusta ja katumusta. Jouluna väri vaihtuu takaisin valkoiseen ja kynttilöitä alttarilla palaa juhlallisesti täydet kuusi. Pikkujoulu-nimitys juontaa ensimmäiseen adventtiin.

Marjaana Perttula

Kirkkovaltuuston budjettikokous 10. joulukuuta

Urkuhankinta alkuun, yksi kanttori lisää

Porin ev.lut. seurakuntayhtymän käyttötalouden menoiksi on arvioitu ensi vuodelle 11,2 miljoonaa euroa. Talousarvioehdotuksen toimintamenoissa on kasvua 4,8 prosenttia kuluvaan vuoteen verrattuna. Budjettia on rakennettu 1,5 veroprosentin mukaan. Verotuloiksi on arvioitu 11,6 miljoonaa euroa, kasvua verotuloihin ennakoidaan parin prosentin verran.

Porin seurakuntayhtymän talous on riippuvainen verotuloista, jotka kattavat vuoden 2004 budjettiesityksessä. Vuosikate 1,36 miljoonaa euroa kattaa suunniteltujen investointien omahankintaosuudet.

Paikallisseurakuntien työhön ja yhteisten seurakunnallisten tehtävien hoitamiseen käytetään budjettiesityksen mukaan noin 6,1 miljoonaa euroa eli 55 prosenttia kaikista menoista. Vastaavasti kiinteistötoimeen käytetään 2,8 milj. euroa eli neljännes toimintamenoista, yleishallintoon 1,2 miljoonaa euroa eli 11 prosenttia ja hautaustoimeen noin miljoona euroa eli yhdeksän prosenttia kaikista menoista.

Henkilöstömenot ovat budjettiesityksessä 7,1 milj. euroa eli 61 % kaikista menoista. Porin seurakunnissa on lähes 200 työntekijää.

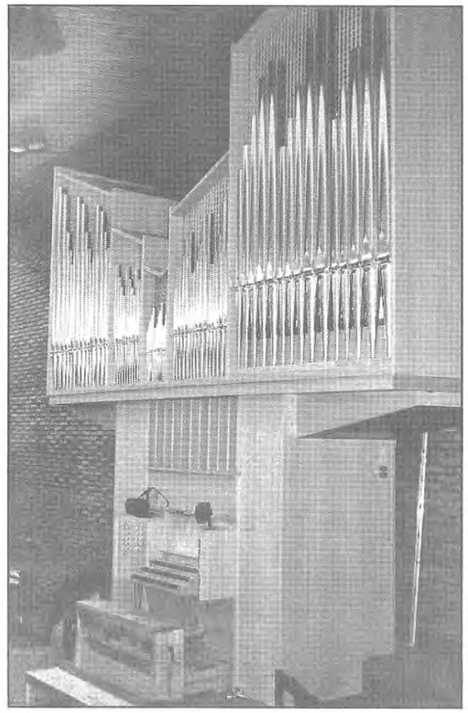

Musiikkitoiminta saa vahvistusta vuoden 2004 budjetista. Porin Teljään saadaan ensi vuonna kolmas ja Länsi-Poriin toinen kanttorin virka. Kuva Teljän kirkosta.

Uusi kanttori Teljään ja Länsi-Poriin

Suuri osa virkaesityksistä tuo jatkoa nykytilanteelle eivätkä lisää kustannuksia vuoden 2003 talousarvioon verrattuna.

Esimerkiksi atk-tukihenkilön määräaikainen virka vakinaistetaan, Yhteiseen diakoniatyöhön saataneen vuoden lisäaika vapaaehtois- ja seniorityön sekä päihde- ja kriminaalityön virkoihin. Neljään suurimpaan seurakuntaan esitetään perustettaviksi lapsityön ohjaajien virat. Henkilöstön määrää järjestely ei lisää, koska virkaa täytettäessä lakkautetaan vastaavasti yksi lastenohjaajan toimi. Yhteisen seurakuntatyön lapsityön toiminnanohjaajan virka esitetään lakkautettavaksi 1.8.2004 alkaen.

Länsi-Porissa ja Porin Teljässä on tällä hetkellä yhteinen määräaikainen kanttori. Vuodenvaihteesta alkaen kumpikin seurakunta saa oman kanttorin viran. Jos kirkkovaltuusto esitykset hyväksyy, niin vuodenvaihteen jälkeen on Porin Teljässä kolme ja Länsi-Porissa kaksi kanttorin virkaa.

Esityksen mukaan Ahlaisissa siirryttäisiin vanhaan käytäntöön, eli seurakunnalla olisi oma osa-aikainen kanttori. Tällä hetkellä Ahlaisilla ja seurakuntayhtymällä on määräaikainen yhteinen kanttorin virka.

Suunnittelurahaa investointeihin

Yhteinen kirkkovaltuusto saa käsiteltäväkseen esityksen yhteensä noin miljoonan euron investoinneiksi, joista suurin on Keski-Porin kirkon urkuhankinta. Sitä varten on ensi vuoden budjettiin 350 000 euroa. Vuonna 2007 valmistuvien urkujen kokonaiskustannukset ovat noin 1, 4 miljoonaa euroa. Urkujen toimittajaksi kirkkovaltuusto on jo hyväksynyt saksalaisen Paschen Kiel Orgelbaun urkurakentamon.

Käppärän hautausmaan uutta huoltorakennusta varten budjetissa on 200 000 euroa. Suunnittelurahaa esitetään krematorion rakentamista varten 40 000. Ahlaisten kirkon sisäkaton maalausurakka alkaa tammikuussa, siihen on varattu 70 000 euroa. Muut investointiesitykset ovat muutamien kymmenien tuhansien eurojen suuruisia kiinteistöjen korjausrahoja.

Budjetin valmistelu alkaa jo keväällä

Yhteinen kirkkoneuvosto on pyytänyt eri työmuodoilta budjettiesitykset jo ennen kesää.

Esitysten perusteella budjettivalmistelu jatkuu virkamiestyönä. Porin seurakuntayhtymän yhteinen kirkkoneuvosto on käsitellyt talousarviota kolmessa eri kokouksessa. Syyskuussa päätettiin yleislinjauksista, marraskuun alussa hiottiin budjetin 1. versiota päivän mittaisessa kokouksessa. Väliin saatiin seurakuntaneuvostojen lausunnot. Sen jälkeen pidetystä kokouksesta esitys lähti yhteiselle kirkkovaltuustolle, joka päättää budjetista 10. joulukuuta.

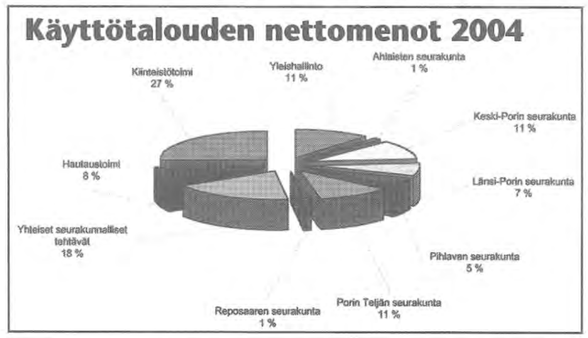

Hautapaikka- ja hautausmaksut ennallaan

Vuoden 2004 alusta voimaan tulevassa hautaustoimilaissa edellytetään hautausmaksuissa samankaltaisuuden periaatetta.

Porissa maksuja ei nosteta, mikäli kirkkovaltuutetut hyväksyvät budjettikokouksessa 10. joulukuuta kirkkoneuvoston esitykset hautapaikkamaksuiksi.

Esityksen mukaan vuonna 2004 porilaisilta peritään arkkuhautapaikasta 100 euroa ja uurnahautapaikasta 50 euroa. Näin ollen seurakunnan jäsenten hautapaikkamaksut ovat samat kuin kuluvanan vuonna, myös muut porilaiset saavat hautaustoimilain mukaan hautapaikan samalla hinnalla.

Myöskään hautaus- ja haudanhoitomaksuja ei koroteta.

26.11. 2003

Arkkipiispan sanomaa

On hyvä, että arkkipiispa Jukka Paarma sanoi selvästi sen, mitä monet ovat pohtineet. Uuden hautaustoimilain ajatus kaikkien samansuuruisesta hautausmaksusta ei tunnu oikeudenmukaiselta.

Seurakunnan jäsenet maksavat kirkollisverossa myös hautaustoimen kuluja. Jonkinlainen porrastus olisi perusteltu ja olisi varmasti laskettavissa oikeudenmukaisesti.

Hautaustoimilaki sisälsi toisenkin erikoisuuden. Veteraanien ilmaiset hautapaikat meinasivat olla historiaa eduskunnan päätöksellä, se onneksi korjattaneen.

Kirkosta on käyty monenlaisia keskusteluja viime aikoina. Kummalliselta on tuntunut, kun puheenvuoroissa on jopa halveksuen puhuttu riiteistä, joiden takia ihmiset kuuluvat kirkkoon.Tällöin on tarkoitettu erityisesti kasteen sakramenttia, rippikoulua, avioliittoon vihkimistä ja hautaan siunaamista. Jollekin ne voivat olla ensisijaisesti riittejä, mutta eivät kirkolle.

Kirkolliset sakramentit ja toimitukset ovat keskeinen osa Jumalan työtä ja kristillisen uskon ilmiasua. Niissä sitoudutaan kristillisen uskon keskeiseen sisältöön. Pahalta tuntuu, kun joku katsoo asiakseen aliarvioida tai epäillä jonkun toisen uskon määrää.

Adventti- ja jouluaika nostavat jälleen esiin kristillisen sanoman merkityksen suomalaisessa yhteiskunnassa. Monenlaisiin jumalanpalveluksiin, joululaulutilaisuuksiin, konsertteihin ja jouluhartauksiin osallistuu suuri osa suomalaisista. Sekin on osa suomalaista kristillisyyttä, jota ei pidä aliarvioida.

Tervetuloa adventtiajan tilaisuuksiin!

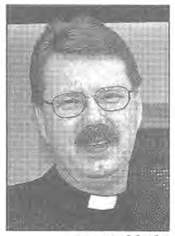

Kari Erkkola
päätoimittaja
kari.erkkola@evl.fi

Pietarissa on tuhansia katulapsia.

Lähimmäisinä katulapset

Pietarin katulasten arkea valotetaan 6.12. klo 14 seurakuntakeskuksessa. Katulapsityön koordinaattori **Tuija Pennanen** Kansan Raamattuseurasta kertoo sanoin ja diakuvin Pietarin tuhansista lapsista, jotka viettävät yönsä kellareissa, ullakoilla tai maanalaisissa kaukolämpöverkostoissa.

Katu on monille kotia mieluisampi paikka, jos kotona odottaa humaltunut äiti, väkivaltainen isäpuoli tai tyhjä ruokapöytä. Ainoa lohtu tai unohduksen tuoja voi olla liimapussi tai muu huume. Äidin lämpö vaihtuu usein vieraalle miehelle tarjotuksi intiimiksi palvelukseksi.

Pietarin katulapset ovat yhtenä kohteena myös Operaatio joulupaketissa, jolla Kansan Raamattuseura avustaa katulasten ohella Inkerin kirkkoa, Pietarin ja Murmanskin vankeja sekä noin 2400 vähävaraista perhettä Suomessa. Yhden joulupaketin hinta on 50 euroa.

Lahjoituksen voi antaa 8.12. mennessä Kansan Raamattuseuran keräystilille 400610-21115, viite 1041. Kyseisen päivämäärän jälkeen tulleilla lahjoituksilla lähetetään Sana-lehtiä sairaaloihin ja vankiloihin.

Ahlaisten kirkko kiinni alkuvuoden

Ahlaisten kirkko on suljetaan heti loppaisen jälkeen 7. tammikuuta sisäkaton maalaustöiden vuoksi. Kirkko on suljettuna huhtikuun loppuun saakka.

Ahlaisten kirkon sisäkaton maali lohkeilee kauttaaltaan, vanha maalipinta joudutaan poistamaan kemiallisesti. Maalaustyöstä on neuvoteltu mm. kirkkohallituksen ja museoviraston edustajien kanssa. Remontin tekee Maalaus Faakeri Ky.

Kyläsaaren seurakuntatalo 40-vuotias

Kyläsaaren seurakuntatalo juhlii joululaulujen myötä talon valmistumisen 40-vuotispäivää.

Juhla pidetään 1. adventtisunnuntaina 30.11. klo 18, jolloin seurakuntatalolla lauletaan Kauneimmat joululaulut. Mukana ovat mm. pastori Pirjo Tiira, rovasti Niilo Suhonen ja kanttori Päivi Holkko. Juhlakahvit tarjoaa Kyläsaaren Martat.

Porin Poikakuoron "coach" Vuokko Järvenpää

Sydämeltään musiikkikasvattaja

- Kun minua 22 vuotta sitten pyydettiin johtamaan Porin Poikakuoroa, en vielä silloin tiennyt, kuinka hienon instrumentin sain. Nyt tiedän: sain maailman ihmeellisimmän soittimen! kiittelee Vuokko Järvenpää.

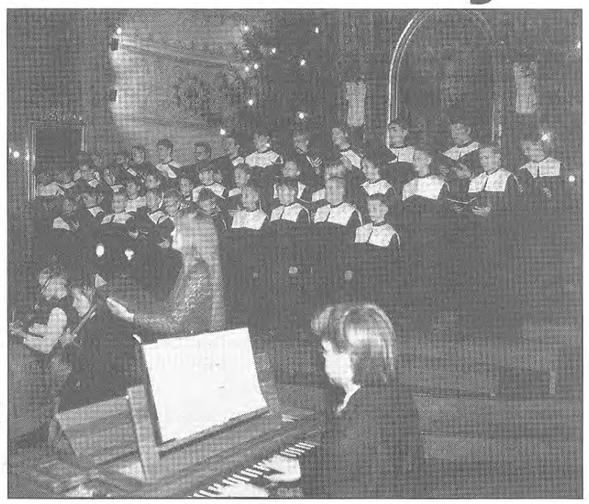

Porin Poikakuoron joulukonsertti kerää vuosittain noin 600 kuulijaa Porin kirkkoon. Viime vuoden konsertissa esiintyivät myös lapsikuoro KuusKasit sekä säestävässä soitinyhtyeessä Palmgren-opiston oppilaita. Solistina lauloi Anne Valli.

Vuokko Järvenpäälle musiikki ei ole totista torvensoittoa, vaan valoisaa huumoria, elämyksiä ja yhteishenkeä kovan harjoittelun ohella.

Päätöikseen Vuokko Järvenpää toimii Cygnaeuksen koulun musiikkiluokkien opettajana. Myös Porin Poikakuorolla on hänen sydämessään iso tila. Puolen vuoden tauon jälkeen hän palasi "puikkoihin", kun kuoroa keväällä johtamaan alkanut **Agnes Paraczky** ei omasta mielestään ollut oikea henkilö poikakuoronjohtajaksi.

Vuokko Järvenpää palasi ruotuun mielellään, sillä hän ei halunnut elämäntyönsä valuvan hukkaan. Kuoronjohtaja arvostaa ja ihailee "poikiaan", puhuu heistä kunnioittavin ja rakastavin sanoin. Äidiksi hän ei kuitenkaan itseään tunne.

- Olen oman poikani äiti, mutta kuorossa olen musiikkikasvattaja ja innostuksen ylläpitäjä. Johdan ryhmää ja olen "coach", mutta ennen kaikkea olen yksi muiden joukossa, Vuokko Järvenpää toteaa. Hyvänä tukena on myös aktiivinen tukiyhdistys.

Hän pitää tärkeänä kuoron henkeä ja huumoria. Hengen luominen on samantyyppistä, on sitten kyse urheilusta tai musiikista.

- Aikoinaan mietin, menenkö jääkiekon C-valmentajakurssille vai kuoronjohtajakurssille. Nyt kun olen kuunnellut **Juhani Tammisen** ajatuksia ryhmähengestä ja innostuksesta, huomaan, että käsitykseni ovat usein samanlaisia.

- Filharmonisessa kuorossa puolestaan olen itse saanut nauttia ja ottaa esimerkkiä huippuammattilaisen, **Ognian Vassilevin** kuorotyöstä, kertoo Vuokko Järvenpää.

Poikien ääneen liittyvät erityispiirteet ovat avautuneet hänelle kokemuksen ja koulutuksen myötä. Vuokko Järvenpää kertoo saaneensa apurahoja, joiden turvin hän on voinut opiskella sekä kotimaassa että ulkomailla kuoronjohtoa ja äänenmuodostusta. Mutta miten ihmeessä hän saa pojat järjestykseen ja laulamaan?

- Suurten säveltäjien upea musiikki saa ihmeesti niin pienet kuin isommatkin poikakuorolaiset keskittymään kuorotyöhön. Konserttien onnistuminen ja yleisön mukana eläminen kannustavat jatkamaan, kuoronjohtaja kertoo.

Joulukonsertti vuoden kohokohta

Mies-Laulun perustaman Porin poikakuoron ohjelmisto on pääasiassa latinankielistä kirkkomusiikkia etenkin silloin, kun kuoro avustaa jumalanpalveluksissa tai konsertoi kotimaassa tai ulkomailla.

Poikakuoroille sopivaa suomalaista musiikkia on vain vähän. Joulukonsertit ovat kuitenkin perinteisesti olleet pääosin tuttuja suomenkielisiä, keskieurooppalaisia joululauluja, joista osaan yleisö on voinut yhtyä. Kuoron urkurina on vuodesta 1996 lähtien toiminut kanttori-urkuri **Juhani Romppanen**.

Tällä hetkellä kuorossa on noin 30 komeaäänistä laulajaa, joiden ikä vaihtelee 8 vuodesta 22 vuoteen. Vuokko Järvenpään mielestä ihannekoko olisi 50-70 laulajaa, jolloin esitysten taso pysyisi korkeana, vaikka jotkut olisivat konserttihetkellä kipeinä, lomalla tai äänenmurroksen kourissa. Lisää laulajia siis kaivataan, ja kuoronjohtajan suunnitelmissa on kevätkaudessa kiertää kouluilla markkinoimassa kuoroa ja metsästämässä uusia laulajia.

- Olisi hienoa, jos opettajat kouluissa innostaisivat poikia tutustumaan poikakuoron toimintaan. Kuoroon tullessaan laulajan ei tarvitse olla ammattilainen. Alkuun riittää pelkkä innostus. Koulutuksen avulla useimmat innokkaat laulajat löytävät äänensä ja tiedostavat musikaalisuutensa. Kouluissa on musiikkia 1-2 tuntia viikossa. Kokemuksesta tiedän, kuinka vähän tai paljon tuon tunnin aikana ehtii opettaa, toteaa Vuokko Järvenpää.

Nuoren pojan oikean äänen löytyminen ja muuttuminen sopraanosta/altosta tenoriksi/bassoksi teettää paljon työtä. Kuoron yhteisharjoitusten lisäksi kuorolaisilla on myös yksityistunteja, joissa äänenmuodostusta opetellaan. Perinteisen poikakuoromusiikin vastapainoksi on kahtena keväänä järjestetty "Laulujen laineilla" -konsertti, jossa pojat ovat saaneet esiintyä roolivaatteissa ja kajauttaa Tiikerihaita, Lentäjän poikaa ja muita ikivihreitä suosikkeja. Vuoden tärkein tapahtuma on kuitenkin joulukonsertti.

Porin Poikakuoro toivottaa kuulijoilleen Rauhallista Joulua ja Onnellista Uutta Vuotta kynttiläkulkueella, jouluevankeliumilla sekä riemullisilla joululauluilla sunnuntaina 21.12. klo 18 Keski-Porin kirkossa.

Marjaana Perttula

KOTIMAA - AINOA KRISTILLINEN VIIKKOSANOMALEHTI SUOMESSA!

HYVÄ JOULULAHJA-VINKKI!

Kotimaa-lehti kotiin kannettuna perjantaisin!

Kotimaa muistuttaa joulun perimmäisestä sanomasta ympäri vuoden. Kotimaa kertoo asioista, jotka muut lehdet pakkaavat joulunakin unohtamaan. Lue merkitsevistä uutisista ja mielenkiintoisista mielipiteistä kerran viikossa ympäri vuoden.

- **Juttuja elämästä, tietoa kirkon toiminnasta ja aineksia maailmankuvan muodostamiseen.**
- **Punnittu näkökulma Suomen ja maailman tapahtumiin kristilliseltä pohjalta.**
- **Palvelusivuilla Kotimaan suosittelemat radio- ja tv-ohjelmat, Päivän Sana ja kalenteri, esirukouspalsta, kulttuuri, Kotimaan matkaklubi, viikon menovihjeet ja elämänlangat.**

+ Talentti-liite 10 kertaa vuodessa!

Kotimaa ja Kirkkopalvelut julkaisevat yhteistyössä kymmenen kertaa vuodessa Talentin, joka kertoo aktiivisille seurakuntalaisille sekä seurakunnan ja kirkon työntekijöille tärkeistä asioista.

+ Finlaysonin laadukkaita ja ihastuttavia ENKELILIINAVAATTEITA!

Kun tilaat Kotimaa-lehden nyt, saat lukijalahjana laadukkaita enkeliliinavaatteita. Varasimme lukijoitamme varten ihastuttavat enkelipussilakanan ja enkelityynyliinan Finlaysonin korkealaatuisista kokoelmista.

Mikäli päätät tilata Kotimaa-lehden itsellesi koko vuodeksi, saat itsellesi sekä lakanan että tyynyliinan ja jos päädyt kuuden kuukauden tilaukseen, saat silti itsellesi kauniin tyynyliinan.

Tilaa itsellesi tai ystävällesi!

- **Puolueeton, herätysliikkeistä riippumaton.**

TALVITARJOUS!

Kotimaa-lehti + ENKELIPUSSILAKANA + ENKELITYYNYLIINA. ETU 42 eur! 12 kk 89 euroa!

Kotimaa-lehti + ENKELITYYNYLIINA ETU 6,6 eur! 6 kk 40 euroa!

Tilaajalahja lähetetään maksajalle/tilaajalle sitten kun tilaus-lasku on maksettu. Tarjous on voimassa 31.12.2003 saakka ja koskee vain uusia tilaajia.

Osoitetietoja voidaan käyttää suoramarkkinointitarkoituksen. ☐ En halua että tietojani käytetään markkinointiin. Ulkomaisiin tilauksiin lisäpostimaksu. Tarjous voimassa 31.1.2.2003 saakka. Tilaajalahja lähetetään maksajalle kun tilausmaksu on kokonaan maksettu.

T I L A U S K U P O N K I

☐ KOTIMAA lahjaksi 6 kk 40 euroa ja saan ENKELITYYNYLIINAN! ETU 6,6 EUROA. Laskutus ☐ yhdessä ☐ kahdessa peräkkäisessä erässä. Laskutuslisä erissä maksettaessa 1,18 eur/erä.

☐ KOTIMAA lahjaksi 12 kk 89 euroa ja saan ENKELIPUSSILAKANAN JA TYYNYLIINAN! ETU 42 EUR! Laskutus ☐ yhdessä ☐ kahdessa peräkkäisessä erässä. Laskutuslisä erissä 1,18 eur/erä.

LAHJATILAUKSEN SAAJA

Osoite

Postinumero ja -toimipaikka

Puhelin (myös suunta)

KOTIMAA MAKSAA TILAUKSEN POSTIMAKSUN

☐ KOTIMAA itselleni 6 kk 40 euroa ja saan ENKELITYYNYLIINAN! ETU 6,6 EUROA. Laskutus ☐ yhdessä ☐ kahdessa peräkkäisessä erässä. Laskutuslisä erissä maksettaessa 1,18 eur/erä.

☐ KOTIMAA itselleni 12 kk 89 euroa ja saan ENKELIPUSSILAKANAN JA TYYNYLIINAN! ETU 42 EUR! Laskutus ☐ yhdessä ☐ kahdessa peräkkäisessä erässä. Laskutuslisä erissä 1,18 eur/erä.

☒ OSALLISTUN 10 kpl:n 168 EUR ARVOISIEN MATKALAHJAKORTTIEN ARVONTAAN!

TILAAJA/MAKSAJA

Osoite

Postinumero ja -toimipaikka

Puhelin (myös suunta) Koodi: Ke

KOTIMAA-LEHTI
VASTAUSLÄHETYS
Tunnus 5001582
00003 HELSINKI

Tilaukset tilaajapalvelu (09) 4155 2333

Papin ja vihkiparin lisäksi tarvitaan kaksi todistajaa

Pienissä häissä ison juhlan tuntu

Kirsi ja Arto Inberg menivät toissa kesänä kristillisesti naimisiin vain kahden todistajan läsnä ollessa Keski-Porin kirkon vieressä olevassa Kirkkotuvassa.

- Ison juhlan tuntu siinä oli, vaikka väkimäärä oli pieni. Tilaisuus oli juhlava ja lämminhenkinen, vakuuttaa Inbergin pariskunta.

Heikki Westergård

Raili Turtola vihki avioliittoon Marja-Kristiina Vainelan ja Jukkapekka Varjosen pariskunnan kotona Länsipuistossa.

Kun Kirsi ja Arto pitkän kihloissa olon jälkeen päättivät avioitua, he eivät halunneet suurta juhlaa ja ison joukon keskipisteenä olemista. He suunnittelevat menevänsä naimisiin "vähin äänin" maistraatissa. Käydessään kirkkoherranvirastossa heille kuitenkin selvisi, että myös kirkollisesti on mahdollista järjestää pieni tilaisuus. Paikkakaan ei tarvitse olla kirkko, vaan pappi tulee yhtä lailla muuhun tilaan, jopa luonnon keskelle. Siviilivihkimisestä luovuttiin saman tien, ja runsaan kuukauden päähän sovittiin vihkiminen Kirkkotuvassa. Papiksi löytyi **Eija Uusitalo**.

- Tänä kesänä halusimme ehdottomasti saman papin kastamaan Jarkko-poikamme. Ja hänet saimmekin, nimi vain oli vaihtunut Liimataiseksi, Arto Inberg naurahtaa.

Vihkitilaisuuteen nuoripari halusi vain kaksi todistajaa, mutta sen jälkeen Vaakunan kabinetissa pidettyyn hääjuhlaan kutsuttiin lisäksi molempien vanhemmat, sisarukset sekä kaksi ystävää puolisoineen. Kirsi askarteli kutsukortit ja vaaleanpunaiset hääkarkit. Hääpukuna oli valkopohjainen, sinikukallinen hame, jonka hartioille hän kietaisi vaaleansinisen ison sifonkihuivin. Punainen morsiuskimppu kruunasi hääasun.

Todistajikseen Kirsi ja Arto olivat valinneet Arton siskon ja tämän miehen. Todistajat pääsivätkin moneen rooliin: **Marjo Eriksson** toimi kaasona, kampaajana, meikkaajana ja riisin heittäjänä. **Markku Eriksson** puolestaan hoiti autonkuljettajan ja valokuvaajan hommat todistajan tehtävän ohella.

Inbergit ovat tyytyväisiä pieniin häihinsä ja suosittelevat vastaavanlaisia muillekin.

- Tämä oli ihanteellinen vaihtoehto, sanoo Arto Inberg.

- Häät tuntuivat oman tyylisiltä, jatkaa vaimo.

Koti sopiva vihkipaikka

Marja-Kristiina Vainela ja Jukkapekka Varjonen vihittiin kristilliseen avioliittoon pariskunnan kotona kesäkuussa 2002.

Häänurkkaukseen oli tuotu koivu, papin toivoma pöytä ja kukkia. Naapurista oli lainattu ruokapöytä, ja morsiamen äiti oli valmistanut ruuat ja leiponut kahvipöydän herkut. Hän oli myös huovuttanut vihkiparille oman "vihkiryijyn". Tilaisuutta oli todistamassa ja juhlistamassa vain pariskunnan läheisimmät ihmiset, plus naapurin rouva tarjoilua hoitamassa sekä valokuvaaja työpaikalta.

Marja-Kristiina ja Jukkapekka päätyivät pikkuruisiin häihin lähinnä käytännön syistä.

Marjaana Perttula

Marja-Kristiina Vainela ja Jukkap ekka Varjonen saavat nauttia toisensa seurasta sekä töissä että kotona.

Valittavana oli joko ihan pienet tai sitten tosi isot häät, sillä ystäviä oli vuosien mittaan kertynyt kummallekin, ja kollegat Satakunnan Kansan toimituksessa olisi pitänyt kutsua kaikki ketään pois jättämättä. Kumpikaan ei myöskään kaivannut näyttävää esilläoloa.

- En ole koskaan ihannoinut perinteistä hääromantiikkaa ja suuria häitä. Halusin kuitenkin kristillisen vihkimisen ja halusin julkisesti sitoutua puolisooni ennen kuin hankimme lapsia, kertoo Marja-Kristiina.

Jukkapekallekin pienimuotoisuus sopi, vaikka opiskelukavereilta moisesta vähän noottia tulikin.... Mies oli yliopistoaikanaan eronnut kirkosta, mutta hänen isänsä oli onnistunut ylipuhumaan nuoren miehen takaisin kirkon jäseneksi ennen häitä.

- Jos Jukkapekka ei olisi liittynyt kirkkoon, meidät olisi vihitty maistraatissa. Siinäkin tapauksessa olisin kuitenkin halunnut papin siunauksen avioliittollemme, vaimo jatkaa.

Vihkipapikseen pariskunta halusi Raili Turtolan, Marja-Kristiinan uskonnon opettajan kouluajoilta. Ensi keväänä samalla papilla on käyttöä kastepappina, jos kaikki sujuu odotetulla tavalla.

Hääpäivänään sulhanen oli sonnustautunut tummaan pukuun ja kullanväriseen liiviin. Morsiamen pukuna oli kullanvärinen, silkkinen kotelomekko, jonka kangas oli hankittu Thaimaan-reissulta. Kampaajalla ja meikkauksessa Marja-Kristiina kävi juhlan kunniaksi, mutta morsiuskimpun hän jätti väliin.

- Toki kukat ovat upeita ja hedelmällisyyden symboleita, mutta en jotenkin halunnut tönöttää juhlapäivää morsiuskimppu kädessä, Marja-Kristiina kertoo. Morsiuskimpun sijasta hänen olkapäitään kiersi pieni, valkoisista kukista tehty koriste.

Jukkapekan ja Marja-Kristiinan häät olivat lämminhenkinen tilaisuus, johon juhlan tunnun. "viimeisen silauksen" toi pappi. Tunnelmaa ei puuttunut missään vaiheessa.

- Vollotimme molemmat, kun meitä vihittiin, tunnustaa Marja-Kristiina ja kaivaa todisteeksi valokuvia. Häiden jälkeisenä yönä tuore aviopari lähti häämatkalle Barcelonaan.

Pienet häät isossa kirkossa

- Jos minä joskus naimisiin menen, haluan vihkimisen täällä, ihasteli **Heike Stenfors-Winkler** käydessään ensi kertaa Keski-Porin kirkossa. Ja niin tapahtui. Tosin vuosia myöhemmin, kun pariskunnalla jo oli kaksi lasta.

Tunnelma oli hieno, kun morsiuspari käveli Keski-Porin kirkon käytävää kanttorin soittaessa häämarssina "Land of Hope and Glory". **Pekka Stenforsia** ja hänen puolisoaan Heikea ei lainkaan haitannut, että suuressa kirkossa oli vain kourallinen häävieraita. Paikalla olivat pariskunnan pojat Marcus ja Patrick, sulhasen äiti ja veli avovaimonsa kanssa sekä Suomessa "puolivuotiskomennuksella" ollut saksalainen professori puolisoineen. Viime mainittu pariskunta oli itse pyytänyt päästä mukaan.

Vihkimisen toimitti kastepappina tutuksi tullut ja hyväksi havaittu Raili Turtola, joka sisällytti puheeseensa myös saksankielisiä osia. Sulhanen kuunteli vihkipuhetta tummassa juhlapuvussa, morsian vaalean violetissa asussa. Heike oli huolehtinut, että hänellä oli jotain uutta, jotain vanhaa, jotain lainattua ja jotain sinistä.

- Kengät olivat vanhat, puku uusi, nenäliina sininen, ja viime hetkellä lainasin Pekan veljeltä 50 senttiä, kertoo Heike hymyillen.

Marjaana Perttula

Marjo Eriksson huolehti siitä, että tuore aviopari Kirsi ja Arto Inberg sai päälleen "hedelmällisen" riisisateen.

Marjaana Perttula

Kirsi ja Arto Inbergin viimevuotinen hääjuhla sai jatkoa tänä kesänä: pariskunnalle syntyi kesällä Jarkko-poika.

Avioliittoon myös järkisyillä

Häistä oli suomalais-saksalaisessa perheessä puhuttu moneen kertaan vuodesta 1987 kestäneen seurustelun ja yhteiselon aikana. Pekka oli lähtenyt aikoinaan Saksaan "seikkailemaan", pelaamaan jääkiekkoa työn ja opiskelun ohella. Pariskunta tapasi toisensa opiskellessaan taloutta ja informatiikkaa samalla kurssilla. Suomeen he muuttivat vuonna 1990.

Lamavuosien jälkeen molemmat ovat löytäneet paikkansa erilaisissa tehtävissä, Heike saksan kielen opettajana ja kääntäjänä, Pekka suunnittelijana sekä koordinaattorina eri koulutuksissa. Viime vuonna pariskunta osti oman talon Porista, ja silloin he alkoivat ajatella avioliittoa myös järkisyillä, ennen kaikkea lasten turvallisuudella.

- Mikäli jommallekummalle puolisolle sattuisi jotakin, kaikki on paljon selkeämpää, kun vanhemmat ovat naimisissa. Avioliittomme myötä pojat saivat myös Suomen kansalaisen oikeudet, kertoo Heike.

Isot, kalliit häät eivät tuntuneet houkuttelevilta, kun juuri oli otettu asuntolainaa. Lisäksi Heike tiesi, että Saksasta harva pääsisi tulemaan häihin. Pekka vieroksui myös isoja häitä niiden vaatiman suuren työmäärän takia.

- Eräällä kurssilla teimme kerran projektityön häiden valmistelusta! Yhdellä pariskunnalla oli juuri ollut häät, ja kävimme läpi kaiken alusta loppuun. En ollut aikaisemmin edes tajunnut, kuinka paljon asioita piti suunnitella ja tehdä! En halunnut itselleni samanlaista stressiä, toteaa Pekka.

Kirkossa vihkiminen sen sijaan oli ainoa vaihtoehto, koska molemmat puolisot olivat luterilaisia.

- Tunnelma kirkossa oli juhlava ja musiikki tunnelmallista. Railin hyvin ja huolella valmisteltu puhe osui taas nappiin. Siinä olivat kaikki perinteisen hääjuhlan elementit. Suuri yleisö vain puuttui, hän jatkaa.

Marjaana Perttula

Kuulutukset voimassa neljä kuukautta

Ennen vihkimistä on aina toimitettava avioliiton esteiden tutkinta eli haettava kuulutukset. Ne saa seurakuntien keskusrekisteristä, Hallituskatu 9b tai maistraatista.

Keskusrekisteristä kuulutukset haettaessa saa myös vihkiraamatun. Samalla voidaan sopia, milloin kuulutus luetaan kirkossa. Kuulutukset ovat voimassa neljä kuukautta. Ne on haettava viimeistään viikkoa ennen, mutta aivan näin tarkalle ei asiaa kannata jättää.

Kirkollinen vihkiminen voidaan toimittaa, jos molemmat ovat kirkon jäseniä ja ovat käyneet rippikoulun. Jos rippikoulu on jäänyt käymättä, se voidaan suorittaa yksityisesti hyvissä ajoin ennen häitä.

Kirkkohäät voi saada myös, jos toinen on kirkkomme rippikoulun käynyt jäsen ja toinen kuuluu johonkin muuhun kristilliseen kirkkoon. Näin ollen siis myös ulkomaalaisen kanssa naimisiin menevä voi saada kirkollisen vihkimisen, jos toinenkin on kristitty.

Kirkollisen vihkimisen ei tarvitse tapahtua kirkossa, vaikka yleisimmin niin käykin. Vihkiä voidaan myös kotona, kesämökillä, juhlapaikassa tai vaikka seurakunnan virastossa.

Kirkko varataan soittamalla kyseisen seurakunnan seurakuntatoimistoon. Jos haluaa vihkitilaisuutensa Keski-Porin tai Ruosniemen kirkkoon, soitetaan Keski-Porin seurakuntatoimistoon, Teljän tai Väinölän kirkkoa varattaessa Porin Teljän seurakuntatoimistoon, Pihlavan kirkkoa varattaessa Pihlavan seurakuntatoimistoon jne.

Kirkossakin voidaan vihkiä vain kahden todistajan läsnä ollessa. Kirkkohäät voivat siis olla myös hyvin pienet, mutta silti aidot kirkkohäät.

Kaisa Huhtala
Keskusrekisterin johtaja

Hattu-Tyyli
ISOLINNANKATU 26, 28100 PORI
PUH. (02) 6335 675

• HAUTAKIVET
• LUONNONKIVET
• ASENNUKSET
• MUUT KIVIALAN TYÖT
KIVIPORI
Pertti Nummi
Lyttyläntie 589
✆ 649 3888, 0400-869 304

Täydellistä hautausalan palvelua.
Kuljetukset kaikkialle.
Muistotilaisuudet, sidontatyöt.
Puh. (02) 635 1160
as. (02) 635 3583
Vesa Viitala 050-569 3653
Hautaustoimisto ANJA VIITALA OY
Uusikoivistontie 40, PORI

§ Lakiasiaintoimisto
JUHA VUORENHELA KY §
varatuomari Juha Vuorenhela
Gallen-Kallelankatu 9 A 9, 28100 Pori
puh. (02) 632 5840, fax (02) 632 5838
Gsm 0400 591 106
juha.vuorenhela@kolumbus.fi

Joululehti ilmestyy 17.12.
Ilmoitusmyynti
Tuula Vitamo-Lindström
✆ (09) 4155 2309

Palveleva kristillinen kauppa
kirjoja • cd:itä • videoita • jne.
Dei KAUPPA ✆ 020 133 433
www.deikauppa.fi
www.evl.fi

NOUDA HYVÄÄ JA MIELENKIINTOISTA LUKEMISTA HYVIN VARUSTETUISTA LEHTIPISTEISTÄ!

Kysy uusista lehtitarjouksistamme tilaajapalvelu (09) 4155 2333.

Porin seurakunnat
marras-joulukuussa 2003

AHLAINEN

Ahlaisten kirkko

Jumalanpalvelukset sunnuntaisin ja pyhäpäivisin: Su 30.11. klo 10 messu, Heimo Hietanen, Hanneli Grönlund - La 6.12. klo 10 itsenäisyyspäivän sanajumalanpalvelus, Heimo Hietanen, Hanneli Grönlund, partiolaisten lupauksenanto, kirkkokahvit - Su 7.12. klo 10 messu, Heimo Hietanen, Hanneli Grönlund - Su 14.12. klo 12 sanajumalanpalvelus, Markku Jaakkola, Hanneli Grönlund
Lucia-juhla La 13.12. klo 12
Pienten lasten jouluhartaus Ke 17.12. klo 11
Kauneimmat joululaulut ajankohta ilm. myöh. kirk.ilm.

Seurakuntakoti

Mukulamessu Ke 3.12. klo 11
Perhekerho Ke 10.12. klo 10.30-12
Naistenpiiri Ke 3.12. klo 13
Lähetyspiirin ja naistenpiirin joulujuhla Ti 9.12. klo 13

Metsäkirkko

Kellahdella Ma 15.12. klo 19

Pyhäkoulu

Kellahden pyhäkoulu Su 30.11. klo 13-14.30 Forsmanilla

Keilahden lähetyspiiri

Oili ja Kalevi Koskisella Ma 8.12. klo 18.30

Vanhustentalot

Hartaushetki To 27.11. klo 12 kerhotilassa

KESKI-PORI

Keski-Porin kirkko

Jumalanpalvelus sunnuntaisin ja pyhäpäiväisin klo 10: Su 30.11. Keski-Porin kirkon valmistumisen 140-vuotisjuhlamessu, Kari Erkkola, Raili Turtola, Tuija Kruus, esirukous, Lapsikuoro Katajanmarjat, joht. Mira Vassilev, Keski-Porin kirkkokuoro, johtajana ja kanttorina Paavo Rusava, urkureina Juhani Kemppainen ja Juhani Romppanen, Arto Seppälä, oboe, Vesa Vaahtoranta, sello, palvelutehtävissä Ritva Tuutti-Friman, Seppo Ahtikoski ja Toivo J Nevala, kirkkokahvi, Porin Martat- La 6.12. sanajumalanpalvelus, Kari Erkkola, Porin Mies-Laulu, Juhani Romppanen, Paavo Rusava, kirkkokahvi evankelioimistyö- Su 7.12. messu, Pirkko Heikkilä, Veikko Hytti, Juhani Kemppainen, Paavo Rusava, kirkkokahvi, pienryhmätyö - Su 14.12. messu, Tuija Kruus, lapsikuoro Sirkkuset, Juhani Kemppainen, Juhani Romppanen, kirkkokahvi, lähetystyö
Kirkkomusiikkiviikko 30.11.-7.12. Keski-Porin kirkko 140 vuotta, ks. ohj. sivu 11
Aamuehtoollinen Ke 10.12. klo 8, Kari Erkkola, Juhani Romppanen
Tempori-kuoron konsertti La 13.12. klo 19
Lasten kauneimmat joululaulut Su 14.12. klo 15, Veikko Hytti, Reetta Haavisto, laulu, Juhani Kemppainen
Kauneimmat joululaulut Su 14.12. klo 18, Kari Erkkola, Tuija Kruus, Paavo Rusava, Juhani Romppanen
Vanhanajan joulumessu Su 14.12. klo 20, Palmgrenkonservatorion kamarikuoro joht. Agnes Paraczky
Sävelsirkkujen joulukonsertti Ma 15.12. klo 19
Keski-Porin seurakunnan joulukonsertti To 18.12. klo 19, piispa Ilkka Kantola, Raija Kemppainen, sopraano, Cantores Vesperi, joht. Paavo Rusava, Juhani Kemppainen ja Juhani Romppanen, urut, Raili Turtola, loppuhartaus, konsertin jälkeen yhdessäoloa glögitarjoilun merkeissä
Esirukouspalvelu tiistaisin klo 18
Sanan ja rukouksen ilta tiistaisin klo 19, seur. 9.12. ja 16.12.

Ruosniemen kirkko

Messu/sanajumalanpalvelus sunnuntaisin ja pyhäpäivisin klo 12: Su 30.11. "Tavataan kirkonmäellä", messu, Risto Auerma, Juhani Kemppainen, kahvitarjoilu Martat ja Marttojen myyjäiset, mahdollisuus gluteenittomaan ehtoollisleipään ja alkoholittomaan ehtoollisviiniin, lapsille pyhäkoulu-hetki, diakonissa Elina Virtalaine auttaa kuljetuksen järjestämisessä, p. 02-6508 821 - Su 7.12. sanajumalanpalvelus, Tuija Kruus, Juhani Kemppainen, Mesikäpälien joulujuhla - Su 14.12. messu, Raili Turtola, Juhani Kemppainen
Jouluaskartelu Su 30.11. klo 17-19
Luotosen askartelu- ja rukouspiiri Ma 1.12. klo 17.30
Perinteiset joulumyyjäiset La 6.12. klo 13-15, mm. lähetys, diakonia, pienryhmätyö, Kristillinen koulu, Luotosen askartelu- ja rukouspiiri, MLL
Hellitä hetkeksi Su 14.12. klo 17 "Jouluna lepoa vai lentoa", Lassi Stenman, Elina Virtalaine, Heikki Nummijärvi, Juhani Kemppainen, lastenhoito, kahvitarj., päätteeksi ehtoollinen
Kauneimmat joululaulut Su 21.12. klo 15, seurakuntakuoro, Risto Auerma, Juhani Kemppainen
Hopeakerho tiistaisin klo 12, parittomat viikot
Poikakerho tiistaisin klo 17
Raamattupiiri tiistaisin klo 18, parittomat viikot
Perhekerho keskiviikkoisin klo 10
Lähetysilta keskiviikkoisin klo 18.30, 26.11. Tarja Isokorpi, 10.12. Veikko Hytti

Pormestarinluodon seurakuntakoti

Sanajumalanpalvelus, perhekirkko Su 14.12. klo 12, Pirkko Heikkilä, Paavo Rusava, Ulla-Maija Karttunen, jumalanpalvelustyöryhmä
Pyhäkoulu Ke 26.11. klo 17
Lähetysmyyjäiset ja joulumarkkinat La 29.11. klo 10-13
Ruskakodin talokerho Su 7.12. klo 13.30 - Hartaus To 18.12. klo 13.30, Veikko Hytti
Raamattupiiri Ti 9.12. klo 14
Pyhäkoulu Ke 10.12. klo 17
Kauneimmat joululaulut Su 21.12. klo 14
Nuorten kynttiläkirkko sunnuntaisin klo 18
Tyttökerho maanantaisin klo 15.30
Kokkikerho maanantaisin klo 17
Viihdytään yhdessä, Messupolku 2 tiistaisin klo 13, parittomat viikot
Perhekahvila keskiviikkoisin klo 10, parilliset viikot
Ruokallu keskiviikkoisin klo 12
Lähetyspiiri keskiviikkoisin klo 13, parittomat viikot, 3.12. Pirkko Heikkilä, 17.12. Risto Auerma
Ollaan yhdessä, Peräsimentie 5 keskiviikkoisin klo 13
Raamattupiiri keskiviikkoisin klo 18.30, parilliset viikot

Toejoen pappila

Pyhäkoulu Su 30.11. klo 17
Perhekerhon pikkujoulu Ke 3.12. klo 10-11.30
Myyjäiset Ke 17.12. klo 18
Kauneimmat joululaulut Ke 17.12. klo 18.30, Pirkko Heikkilä, Kerttu Roering, Juhani Kemppainen
Perhekerho keskiviikkoisin klo 10.30, parittomat viikot
Tyttökerho keskiviikkoisin klo 17
Raamattupiiri keskiviikkoisin klo 18.30, parittomat viikot
Adventtihartaus Ti 2.12. klo 15 Tipurinkatu 20, Eija Lindholm, Satu Peltonen, Pirkko Heikkilä, Jorma Lindholm, Vilho Tuominen

Isojoenrannan seurakuntakoti

Kauneimmat joululaulut Ti 16.12. klo 18, Risto Auerma, Juhani Kemppainen
Raamattupiiri tiistaisin klo 18, parilliset viikot
Hopeakerho keskiviikkoisin klo 14, parittomat viikot

Lyttylän rukoushuone

Messu Su 30.11. klo 12, Jyrki Kaukanen
Tyttö- ja poikakerho Ma 8.12. klo 17.30
Kauneimmat joululaulut Ti 9.12. klo 18, Pirkko Heikkilä, Juhani Kemppainen

Hyvelä

Raamattupiiri To 4.12. klo 18 Tammisilla, Lotskerintie 42, Pirkko Heikkilä

Seurakuntakeskus

Retkipiiri Pe 28.11. klo 18, Pirkko Heikkilä, Ritva Tuutti-Friman, Erkki Kujanpää, pikku paketti mukaan
Lähetyksen myyjäiset La 6.12. klo 12-14
Lähetyspiiri maanantaisin klo 18.30
Hopeakerho tiistaisin klo 13, parittomat viikot
Merimieskirkkopiiri tiistaisin klo 15
Raamattupiiri keskiviikkoisin klo 18, parittomat viikot
Raamattupiiri torstaisin klo 10
Miesten raamattupiiri torstaisin klo 17

Mikonkatu 8

Poikien ohjelmakerho maanantaisin klo 17-18

Väinämöinen

Hopeakerho tiistaisin klo 13, parilliset viikot

Maanmittarinkatu 9

Hartaus Ti 9.12. klo 10
Retkeilevän kesäkerhon ja hopeakerhojen adventtiretki Silokalliolle To 11.12., joulupäivällinen, ohjelmaa, kulj. yht. 15 e. Lähtö klo 13 srk.keskus, klo 12.45 Väinämöinen. Paluu n. klo 17.30. Ilmoittautumiset Marja-Leena Silvanille ma 9-11 ja ke 10-12 p. 6238 767. Muitakin mahtuu mukaan !

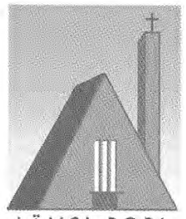

LÄNSI-PORI

Länsi-Porin kirkko

Jumalanpalvelukset sunnuntaisin ja pyhäpäivisin klo 10: Su 30.11., perhemessu, Osmo Kauppinen, Reija Nordström, Antti Koivisto, kirkkokuoro, Antti Yrjölä - La 6.12. itsenäisyyspäivän sanajumalanpalvelus, Reija Nordström, kirkkokuoro, Antti Yrjölä - Su 7.12. messu, Matti Kaartinen, Leena Tapio, Niina Kaijanmäki, lähetysmyyjäiset - Su 14.12. ehtoollisjumalanpalvelus vanhan käsikirjan mukaan, Heikki Huhtala, Antti Koivisto, Antti Yrjölä, kirkkokahvi
Adventtivesper Su 30.11. klo 17, Reija Nordström, kirkkokuoro, Antti Yrjölä
Kauneimmat joululaulut Su 7.12. klo 18 , Tarja Isokorpi, Leena Tapio
Kauneimmat joululaulut, lasten, Ti 9.12. klo 18, Leena Tapio
Aamurukous Ke 10.12. ja Ke 17.12. klo 10
Alfa-kurssi To 27.11. ja 4.12. klo 18.30
Kirjallisuuspiiri Ma 8.12. klo 19
Adventtijuhla, palvelupäivän ja vanhusten iltapäiväkerhojen, Ke 3.12. klo 11 , päätteeksi ehtoolliskirkko klo 14
Ystävyyden ilta Moksantyön hyv. Su 14.12. klo 17, Pentti Heinilä, Antti Yrjölä
Vapaaehtoistyöntekijöiden adventtijuhla 3.12. klo 18

Preiviikin kirkko

Kauneimmat joululaulut Ke 17.12. klo 18

Lattomeren kirkko

Sanajumalanpalvelus Su 30.11. klo 12, Osmo Kauppinen , Antti Yrjölä
Seurat Pe 28.11. klo 19, Armas Tissari, Leena Korhonen, Matti Peuravuori
Seppeltenlasku La 6.12. klo 9 Lattomeren hautausmaalla, Matti Kaartinen
Kauneimmat joululaulut Su 21.12. klo 15

Pietniemen seurakuntatalo

Satak. omaishoitajien ja heidän läheistensä ilta Ke 26.11. klo 18, Kari Penttinen, Asta ja Aino Penttinen laulu
Pyhäkoulun joulujuhla Su 7.12. klo 14

Viasveden Mäntypirtti

Kauneimmat joululaulut Su 7.12. klo 14, Tarja Isokorpi, Leena Tapio

Niittymaan koulu

Kauneimmat joululaulut Su 14.12. klo 15, kahvi

Seurakuntaillat ja -piirit

Lattomeren lähetyspiiri Ti 2.12. klo 18 Marketta ja Aulis Juntusella - Reikon-Ulasoorin seurakuntailta Ke 10.12. klo 18 Kuusisella, Olympiakyläntie 12, Kauneimmat joululaulut, Tarja Isokorpi

Olotupa

Ojurintie 2, sekä työtuvan putiikki avoinna 8.-17.12. ma-pe klo 10-18. - Kauneimmat joululaulut Ke 17.12. klo 12.30 - Olotupa joululomalla 18.12. lähtien.

PIHLAVA

Pihlavan kirkko

Jumalanpalvelukset sunnuntaisin ja pyhäpäivisin klo 10: Su 30.11. vanhan kaavan ehtoollisjumalanpalvelus, Pertti Hietalahti, Päivi Holkko, kirkkokuoro - La 6.12. klo 9.30 partiolaisten lipunnosto kirkonmäellä ja lupauksenanto kirkossa, klo 10 sanajumalanpalvelus, Hannu Dietrich, Pirjo Tiira, Päivi Holkko , kirkkokahvit partiolaiset tarj. - Su 7.12. messu, Pertti Hietalahti, Hannu Dietrich, Päivi Holkko - Su 14.12. sanajumalanpalvelus , Pirjo Tiira, Päivi Holkko
Lasten adventtikirkot Ke 26.11. klo 9 ja 10.15
Lasten joulunäytelmä Ti 16.12. klo 18, esittää Pihlavan ala-aste 3 B
Kauneimmat joululaulut To 11.12. klo 19 ja Su 21.12.klo 15

Kirkon seurakuntasali

Pihlavan kirkkokuoron harjoitukset maanantaisin klo 18.30
Seurakuntapiiri keskiviikkoisin klo 15
Päiväkerhon joulujuhla Su 14.12. klo 17, Tuula

Pihlavan seurakuntatalo

Perinteinen katettujen pöytien ja koristeltujen kuusten näyttely La-Su 29.-30.11. klo 11-16, seurakuntapiirin myyjäiset, järj. lähetystyön johtokunta
Järjestöjen joulumyyjäiset La 6.12. klo 11
Vanhusten joululounas La 14.12. klo 11, kulj. entiseen tapaan
"Tähti on syttynyt" -näytelmä To 18.12. klo 19, esittää Meri-Porin lukion ilmaisutaitoryhmä
Diakonialounas Su 21.12. klo 12
Lähetyspiiri joka toinen torstai klo 18.30 (pariton viikko)
Raamattupiiri "Pölyt pois raamatusta" joka toinen torstai klo 18.30, seur. 27.11.

Kyläsaaren seurakuntatalo

Kauneimmat joululaulut Su 30.11. klo 18, Kyläsaaren seurakuntatalon 40-vuotisjuhla, kahvitus Kyläsaaren Martat
Lähetyspiiri joka toinen tiistai klo 19, parittomat viikot, seur. 2.12.
Seurakuntapiiri joka toinen keskiviikko klo 13, parilliset viikot
Pyhäkoulu joka toinen keskiviikko klo 18-19, parittomat viikot
Perhekerho joka toinen keskiviikko klo 10, parilliset viikot
Päiväkerhojen joulujuhla Ke 17.12. klo 17, Päivi ja To 18.12. klo 17, Tuula

Mäntyluodon seurakuntakoti

Sanajumalanpalvelusta ei Su 14.12.
Perhekerho maanantaisin klo 11
Pyhäkoulu sunnuntaisin klo 14

Mäntyluodon koulu

Kauneimmat joululaulut Ti 2.12. klo 18

Metsäkappeli

Kauneimmat joululaulut Su 14.12. klo 15 ja Su 21.12. klo 18

Enäjärven koulu

Nappulakerho iltapäiväkerhon tiloissa joka toinen tiistai klo 10-11.30, parilliset viikot. Kerho tarkoitettu lapsille, vanhemmille, perhepäivähoitajille

Kaanaan kerhotila

Päiväkerhon joulujuhla/ Marika Ti 16.12. klo 18
Kauneimmat joululaulut To 18.12. klo 18

Pyhäkoulut

Mäntyluodon seurakuntakoti sunnuntaisin klo 14 - Kaanaan kerhotila tiistaisin klo 16 - Pihlavan seurakuntatalo keskiviikkoisin klo 16 - Kyläsaaren seurakuntatalo joka toinen keskiviikko klo 18-19

Tyttökerhot

Tiedustelut Sanna Tasku p. 02-6508 894

Poikakerhot ja nuoret

Tiedustelut Marjut Ylimäki p. 02-6508 897

Päiväkerhot ja pyhäkoulut

Tiedustelut Päivi Löfman p. 02-6508 898

Partiotoiminta

Tiedustelut Raili Jokela p. 648 2018

Nuoret

Nuorten joulujuhla Ke 10.12. klo 18 Pihlavan kirkolla
Gospelkuoron harjoitukset 27.11. ja 4.12. klo 18, tule mukaan, tied. Päivi Holkko p. 050-5163 700

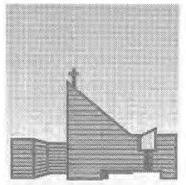

PORINTELJÄ

Teljän kirkko

Messu sunnuntaisin ja pyhäpäivisin klo 10: Su 30.11. Teljän kirkon 30-vuotisjuhlamessu, Helge Ranta, Pasi Viitanen, Anne-Marie Grundstén, Teljän Kamarikuoro, Teljän Kirkkokuoro, Teljän Iltapäiväkuoro ja Teljän Lapsikuoro Tuhannet sydämet, kirkkokahvi - La 6.12. klo 9.45. lipunnosto ja klo 10 Itsenäisyyspäivän messu, Pasi Viitanen, Heli Lehtonen, Porin Poliisilaulajat, joht. Kauko Kivelä, Väinän Vartijoiden lupauksenanto - Su 7.12. messu Pertti Kymäläinen, Eija Liimatainen, Heli Lehtonen - Su 14.12. messu, seurakuntapastori, Helge Ranta, Heli Lehtonen , myyjäiset - Su 21.12. klo 10 messu, Pasi Viitanen, Heli Lehtonen
Perheilta Pe 28.11. klo 18-20 perheilta. Tule marmoroimaan joulukuusenpallo ja askartelemaan joulukortteja sekä enkeleitä! Ohjelmassa kirkkohetki ja tarjoilua. Varaa askartelumaksua 1 e/kuusenpallo.
Adventtivesper Su 30.11. klo 18, Teljän Iltapäiväkuoro ja Heli Lehtonen, Pertti Kymäläinen
Hanukka-juhla Ma 8.12. klo 18
Kehitysvammaisten joulukirkko Pe 12.12. klo 13 , Heikki Mäkelä
Joulumyyjäiset Su 14.12. klo 11-13 ja klo 17-18, laatikoita, leivonnaisia, käsitöitä, joulukortteja ym., järj. mm. kähetystyö
Yhdessä-ilta Ke 17.12. klo 18.30, Pertti Kymäläinen, Eeva-Riitta Koivisto, Fishermen-ryhmä
Ikämiesten kerho joka toinen Ti 14, parillinen viikko, seuraava 9.12., joulujuhla

Väinölän kirkko

Ehtoollisiltakirkko Su 7.12. klo 17
Messu Su 14.12. klo 11, Markku Sumiala, Leena Tapio

Diakonialaitoksen Martintalo

Messu Su 14.12. klo 15, Diakonialaitoksen oppilaiden jäjestämä messu, Heli Lehtonen

Kauneimmat joululaulut

Ma 1.12. klo 13 400-vuotiskoti, Anne-Marie Grundstén, Eeva-Riitta Koivisto - Su 7.12. klo 13 Pinomäen koulu, Heli Lehtonen, Eeva-Riitta Koivisto - Su 7.12. klo 14 Seurakuntakoti, Rautatienpuistokatu 2, Friitalan Mieslaulajat, joht. Heikki Haulanto, Eija Liimatainen, joululaulukonsertti (puurotarjoilu alkaa jo 13.30) - Ke 10.12. klo 14 Himmeli, Heli Lehtonen, Teljän Iltapäiväkuoro, Pertti Kymäläinen - Ke 10.12. klo 18 Puhurintie 10 Eija Liimatainen, Leena Tapio - Pe 12.12. klo 19 Nuorten joulujuhla, Väinölän kirkko, Taina Saine - Su 14.12. klo 18 Teljän kirkko, Leena Tapio, Teljän Kirkkokuoro, Helge Ranta - Su 14.12. klo 18 Sotainvalidien sairaskoti, Teljän Iltapäiväkuoro, Teljän Lapsikuoro Tuhannet sydämet, Heli Lehtonen - Ti 16.12. klo 15 Sampolan Tähti, Anne-Marie Grundstén, Eija Liimatainen - Su 21.12. klo 15 Väinölän kirkko, Lasten kauneimmat, Pertti Kymäläinen, Heli Lehtonen, lapsikuoro Tuhannet sydämet - Su 21.12. klo 15 Martintalo, Jaakko Mäkelä, Anne-Marie Grundstén - Su 21.12. klo 18 Teljän kirkko, Teljän Kamarikuoro, joht. Anne-Marie Grundstén, Käsikkäinkuoro, joht. Tuula Pulkkinen, Pasi Viitanen - Ti 6.1. klo 15 Esivallankatu 6

Myyjäisiä

La 29.11. klo 11-13 Adventtimyyjäiset Väinölän kirkko, alkuhartaus Markku Sumiala, herkkuja ruokapöytään, joka arpa voittaa-pöytä, pajuenkeleitä, käsitöitä, kahvia, arvontaa, ongintaa alkuhartaus Markku Sumiala - Ti 2.12. klo 12-14 lähetyksen joulumyyjäiset, Diakonialaitoksen Martintalo, alkuhartaus Markku Sumiala, kahvitarjoilu, arvontaa, leivonnaisia, käsitöitä, joulukortteja askartelutöitä - La 13.12. klo 11-14 Puhurintie 10, jouluiset myyjäiset ja joulukirppis, järj. Teljän lähetystyö ja Sampolan piirinevusto, alkuhartaus Taina Saine - Su 14.12. klo 11-13 ja 17-18 Teljän kirkko, järj.mm. lähetystyö

Ohjelmallinen jouluateria

Silokalliolla Ti 9.12. klo 12 jouluinen ateria, klo 13 Ohjelmaa: Lauluryhmä Körrit, joululauluja yhteisesti, Teljän seurakunnan työntekijöitä, klo 14.15 kahvi, klo 15 paluu, hinta 20 euroa (sisältää kuljetukset ja aterian) Kuljetus reittiä: klo 10.45 Pinomäen koulu, klo 11 Esivallankatu 6, klo 11.05 Rautatienpuistokatu, klo 11.10 Kasvihuoneenkadun vanhustentalo, klo 11.15 Teljän kirkko, klo 11. 20 Sampolan vanhustentalo, klo 11.20 Väinön kirkko. Ilmoittautumiset seurakuntatoimistoon puh. 6238 826

Joulujuhlia

Ke 10.12. klo 11 perhekerhon joulujuhla Väinölän kirkolla, mukana myös Eija ja Pertti Kymäläinen - Pe 12.12. klo 19 Väinölän kirkko, nuorten joulujuhla, Taina Saine, Helena Kuusiranta - Su 14.12. klo 13 pyhäkoululaisten yhteinen joulujuhla Sampolan kerhohuoneella, Puhurintie 10. Tervetuloa laulamaan yhdessä joululauluja ja kuulemaan joulun sanomaa sekä syömään joulupuuroa yhdessä toisten kanssa. Ilmoittautuminen pyhäkoulunopettajille su 7.12. mennessä.

Metsäkirkkoja

Su 21.12. klo 17 Kartanon ulkoilualueella - Ma 23.12. klo 18 joulurauhan julistus Puhurintie 10:ssä - Ti 23.12. klo 19 joulurauhan julistus Pinomäen koulun metsikössä

Raamattupiirejä

Miestenpiiri, Teljän kirkolla joka toinen To 18, pariton viikko, tied. Markku Sumiala, puh. 6508 880 - Väinölän kirkko, joka toinen Ma 18, parilliset viikot, tied. Hanna Kataja, puh. 635 1718 - Harmaa-Kartanon seurakuntakoti joka toinen Ma 18.30, parittomat viikot, tied. Aino Lehtimäki 044 355 7669 - Sampolan kerhohuone, Puhurintie 10, joka toinen To 19, parillinen viikko, tied. Birgitta Komulainen, puh. 646 1739 - Esivallankatu 6, joka toinen Ma 15, parittomat viikot, tied. Anita Ellmén 637 8079 - Nuorten aikuisten raamattupiiri, Keski-Porin kirkkotupa joka toinen Su 17, seuraava 28.9., tied. Esa Bärlund puh. 646 9698 - Kodeissa Säästäjänkatu 1: ssä joka toinen Ti 18, parittomat viikot, tied. Liisa Syrjä puh. 6353 970 - Raamattupiiri kerran kuukaudessa tied. Marjukka Hankilammi 044 276 5138

Iltapäiväkerho aikuisille

Rautatienpuistokatu 2:ssa joka toinen Ke 13, parilliset viikot

Diakoniapiirit

Väinölän kirkolla joka toinen Ma 13, parilliset viikot, seur. 24.11. Pirjo Paukkunen - Esivallankatu 6 joka toinen Ke 13, parittomat viikot, seur. 3.12. Sinikka Orjala

Päiväpiirit

Sampolan vanhustentalossa, Puhurintie 1-3 joka toinen Ti 15, seur. 2.12. Taina Saine - Rautatienpuistokatu 2:ssa joka toinen Ti 13, pariton viikko, seur. 2.12. Taina Saine - Pinomäen koulu joka toinen To 13, pariton viikko, seur. 4.12. Sinikka Orjala - 400-vuotiskodissa joka toinen Ma 13, pariton viikko, ma 1.12. klo 13 Kauneimmat joululaulut, Eeva-Riitta Koivisto, Anne-Marie Grundstén - Teljän kirkolla joka toinen Ma 13, pariton viikko, seur. 1.12. Markku Sumiala - Uudenkoiviston vanhustentalo, Kasvihuoneenkatu 1-3 kertaa kuukaudessa klo 14, seur. 9.12. Taina Saine

Lähetystyö

Koko perheen lähetysilta Sampolan kerhohuoneella, Puhurintie 10, joka toinen Ti 18, seur. 2.12. Harri Saine, Markku Sumiala - Tiilimäen lähetyspiiri Mäntyrinteen kerhohuoneella joka toinen To 16, seur. 27.11. Markku Sumiala

Kuorot

Teljän kirkossa: Iltapäiväkuoron harj. To 14, johtaa Heli Lehtonen puh. 6508 855 ja Kirkkokuoron harjoitukset To 18, johtaa Leena Tapio puh. 6508 856 - Väinölän kirkossa
Teljän Kamarikuoro Ma 18.30, joht. Anne-Marie Grundstén, puh. 6508 854 ja Lapsikuoro Tuhannet sydämet Ke 17. Entiset ja uudet laulajat tervetuloa! tied. Heli Lehtonen puh. 6508 855

Diakoniatyöntekijöiden vastaanotot

Sinikka Orjala, Esivallankatu 6 ma ja ti 9-11 puh. 6334 029 muina työaikoina 6508 865 - Pirjo Paukkunen, Väinölän kko ma 9-11 puh. 6460 718, Harmaa-Kartanon seurakuntakoti, to 9-10, puh. 6384 562 muina työaikoina puh. 6508 863 - Marja-Terttu Sundell, Sampolan kerhohuone, Puhurintie 10, ma ja to 9-11puh. 635 2852 Impolan asukastupa, Rajalantie 12, joka kk:n 1. ma 14-16 puh. 646 0126 muina työaikoina puh. 6508 864 - Ulla Säilä, Rautatienpuistok. 2 ma ja ti 9-11. puh. 6350 062 Teljän kirkko to 9-11 puh. 6359 269 ja muina työaikoina 6508 866

Tyttökerhot

Teljän kirkko: maanantaisin klo 16.30 - 18, Luovan toiminnan ryhmä yli 10 v. ja tiistaisin klo 16-17.30 tyttökerho 7-9- v. - Sampolan kerhohuone, Puhurintie 10, keskiviikkoisin klo 16-17.30 tyttökerho 7-14 v. - Harmaa-Kartanon seurakuntakoti, Harmaalinnantie 2, torstaisin klo 16-17.30 tyttökerho 7-14 v. - Kerhotiedustelut Maija Salmijärveltä puh. 02/6508 886

Jatkuu sivulla 10

Satakuntalaista ohjelmaa Radio Deistä

Radio Deistä, taajuudella 97,5 MHz, lähetetään satakuntalaista ohjelmaa joka maanantai-ilta klo 18.15-19.45. Ensimmäinen tunti on luterilaisten seurakuntien ohjelmaa. Vapaiden suuntien ohjelmavuoro on klo 19.15 - 19.45.
Luterilaisten seurakuntien ohjelmatunti koostuu useasta osiosta: mm. viikon virsi, työntekijäesittelyitä ja iltahartaus. Kirkkoherra Eero Kavasto Kullaalta toimittaa sarja ajan merkeistä ja Ritva Tuutti-Friman lukee psalmitekstejä.

Adventti aluksi myyjäisiä

Myyjäisiä la 29.11. Porin seurakuntakeskus klo 10-13, järj. vammaisjärjestöt ja eri toimintaryhmät. Klo 10-13 Pormestarinluodon seurakuntakoti, lähetysmyyjäiset ja joulumarkkinat. Klo 11-13 Väinölän kirkko
La - su 29.- 30.11. klo 11 - 16 perinteinen katettujen pöytien ja koristeltujen kuusten näyttely, seurakuntapiirien myyjäiset, Pihlavan seurakuntatalo.

Adventus Domini -joululevy

Musiikkiliikkeistä ja Keski-Porin seurakuntatoimistosta on saatavana Adventus Domini! -levyä. Levyllä esiintyy laulusolistina Keski-Porin seurakunnan kanttori Paavo Rusava.
Rusavan lisäksi levyllä esiintyvät porilainen Tempori-kuoro, urkuri Juhani Romppanen, sellisti Vesa Vaahtoranta ja oboisti Arto Seppälä. Tempori-kuoroa johtaa Ognian Vassilev.
Levyn ohjelmisto koostuu tutusta adventin ja joulunajan lauluohjelmasta. Levyllä saa kantaesityksensä Iisalmen Vanhan kirkon kanttori Hannu Virpin tekemät sovitukset kahdesta laulusta: Voglerin Hoosianna-hymni ja Händelin Riemuitse tytär Siionin. Levyllä on myös mukana kanttori Martti Syrjäniemeltä tilattu johdantomusiikki J.S. Bachin lauluun Saavu Immanuel.
Levyn julkaisija on levyyhtiö Mils Oy.

Piristystä omaishoitajille

Omaishoitajien virkistyspäivä Rantakartanossa, Isojoenrannantie 58, tiistaina 9.12. klo 10-14.
Porin sosiaalikeskus, Porin seudun Dementiayhdistys Rinkelplomma ja Muistineuvola esittäytyvät. Mukana ohjelmassa ovat Pirjo Rehula, Maaria Hemiö ja Ulla Paassilta. Ruokailun jälkeen on joululauluhetki Juhani Kemppaisen johdolla. Alku- ja päätöshartaudet toimittavat Pirkko Heikkilä, Marita Huhtala ja Marja-Leena Silván.
Ilmoittautumiset Keski-Porin seurakuntatoimistoon 3.12. mennessä mape 8.30-15 p. 6238 826.
Tiedustelut myös Marja-Leena Silván ma 9-11 ja ke 10-12 p. 6238 767 ja Pirkko Heikkilä p. 6508 833. Päivän järjestävät Keski-Porin seurakunta ja Porin sosiaalikeskus.

Diakoniatyön arpajaiset

Keski-Porin seurakunnan diakoniatyön arpajaisten tuotti omaishoitajien hyväksi 1 000 euroa.
Arvonta suoritettiin 4.11. Voittajat ovat: Sykemittarit Irma Roininen ja Liisa Siilos, linja-auton vapaalippu Pori-Helsinki-Pori Pentti Hannula, huivi Liisa Siilos, Kotimaa-lehti 4 kk Pirkko Heikkilä, Askel-lehti 4 kk Laina Viitanen, radio Tauno Rehula sekä paita ja viehe Sirkka Sirén.

Jatkoa sivulta 9

Poikakerhot

Keskiviikko: Nuorempien poikien salibandy (7-14v.) Väinölän ala-aste klo. 16.00-17.30 Os. Luodontie 1, Vetäjä: Vesa Saarela, Vanhempien poikien salibandy (15 v. -)Väinölän ala-aste klo. 17.30-19.00 Os. Luodontie 1, Vetäjä: Vesa Saarela ja Monitoimikerho, Väinölän kirkko klo. 18.00-19.30 Os. Päkintie 1-3, Vetäjät: Jani Valkoma & Ilari Valtonen - Torstai: Nikkarikerho, Väinölän kirkko klo. 18-19.30 Os. Päkintie 1-3,Vetäjä: Vesa Saarela - Lauantai: Isä-poika sähly, Pohjois-Porin koulu klo 17.00-18.30, Vetäjä: Veli-Matti Pokkinen - Lisätietoja: Vesa Saarela (nuorisotyönohjaaja) p. 02/635 2526 Nuorisotoimisto p. 02/650 8884 Dcs

Nuoret

Väinölän kirkko: Tuikku Ke 19-21, seur., 3.12. ja nuortenilta Pe 19-22, seur. 28.11., 5.12. - Tied. nuorisoteologi Taina Saine, puh. 650 8888, nuorisotyönohjaaja Helena Kuusiranta, puh. 6508 887 (tekstiviestit pelaavat)

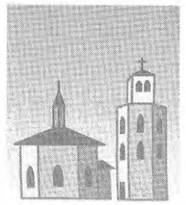

REPOSAARI

Reposaaren kirkko

Jumalanpalvelukset sunnuntaisin ja pyhäpäivisin: Su 30.11. klo 10 1. adventtisunnuntain messu, Markku Jaakkola, Pekka Tyni, kirkkokuoro - La 6.12. klo 10 itsenäisyyspäivän sanajumalanpalvelus, Markku Jaakkola, Pekka Tyni, kirkkokuoro, kynniakäynti ja seppeltenlasku sankarihaudoilla - Su 7.12. klo 10 sanajumalanpalvelus, Markku Jaakkola, Pekka Tyni - Su 14.12. klo 10 messu, Markku Jaakkola, Pekka Tyni - Su 21.12. klo 10 sanajumalanpalvelus, Markku Jaakkola, Kaj Vartio

Kirkkokonsertti To 4.12. klo 18, Jari Huhtasalo laulu, Pekka Tyni piano, ohjelma 5 e

Kauneimmat joululaulut To 18.12. klo 19

Pappila

Adventtimyyjäiset Su 30.11. klo 11.30, myös riisipuuroa ja rusinakeittoa

Partiolippukunta Saaren Kiertäjien myyjäiset Su 7.12. klo 11

Junnila

Perinteinen joululounas Su 14.12. klo 14

Seurakuntatoimisto

Avoinna keskiviikkoisin klo 9-11 ja torstaisin klo 17-18 p. 638 4023 - Diakoniatoimisto avoinna keskiviikkoisin klo 9-12 ja torstaisin klo 17-18 p. 638 4034.

YHTEINEN TOIMINTA

Yhteiset Kauneimmat joululaulut To 18.12. klo 13.30 seurakuntakeskuksen 1. krs, Paavo Rusava, juonto Jari Suvila. Mahdollisuus osallistua myös klo 13 hartauteen Mummun kamarissa

Joulumyyjäisiä

La 29.11. klo 10-13 seurakuntakeskuksessa, käsitöitä, jouluaskarteluja, leivonnaisia, laatikoita, puffetissa kahvia ja puuroa, järj. vammaisjärjestöt ja eri toimintaryhmät - Ke 17.12. klo 11-15 Mummun kamarin ja työtuvan joulumyyjäiset seurakuntakeskuksessa

Vammaistyö

Seurakuntakeskuksessa, Itäpuisto 14, 2. krs: Kehitysvammaisten iltakerho joka toinen tiistai klo 17.30-19, seur.9.12. - Kehitysvammaisten vanhemmat joka toinen maanantai klo 13, seur. 8.12. - Invalidikerho 3.12. ja 17.12. klo 13 - Mielenterveyskerho joka toinen maanantai klo 13, seur. 1.12. ja 15.12. klo 13 - Kerhoista tiedustelut Vilja Arvela ma ja ke 9-12 p. 6238 764

Katulähetysillat

Mikonkatu 8:ssa: Pe 21.11. klo 18, Markku Jokinen ym. - Pe 5.12. klo 18, Risto Landvik ym. - Pe 12.12. klo 18 joulujuhla, Matti Huopainen ym.

Sotiemme veteraanit

Pe 28.11. klo 13.30 hengellinen tilaisuus seurakuntakeskuksessa, Sakari Alftan, Ilkka Perttula, Ritva Tuutti-Friman, Niilo Perälä, Soitinyhtye - To 12.12. klo 13.30 joulujuhla srk.keskuksessa, alkaen joulupuurolla, ohj. mukana mm. Paul Lindberg, Mikko Kekki, Ritva Tuutti-Friman, Ulla Kallio, Sakari Alftan

Relaa-illat

Yhdessä Kansanlähetyksen kanssa Pe 5.12. klo 18 seurakuntakeskus, Sakari Leppänen, Ernst Friman

Stellojen joulukonsertti

"Joulu armas tullut on" Su 21.12. klo 15 Käppärän isossa kappelissa, joht. Liisa Leppäkoski, säestys Eeva Lindholm, myös yhteislaulua

Opiskelijat ja nuoret aikuiset

Illat Liisassa, Eteläp. 10: Su 30.11. klo 18 adventtisunnuntain seurat, Juha Mäntylä, Esa Partanen - Rukousta ja sanaa srk.keskuksen kappelissa To 11.12. klo 19

Mummun kamari

Itäpuisto 14, 1. krs. P. 6238 765. Avoinna ma-pe 11-15 - Maanantaisin alkuviikon hartaus klo 11.30, viim.kerta 15.12. - Tiistaisin kamarikerho (askartelua, käsitöitä) klo 13 , huom. 16.12. klo 11, klo 13 kauneimmat joululaulut Huru-ukkojen säestyksellä - Keskiviikkoisin ohjelmatuokio klo 13 - Torstaisin viikonlopun hartaus klo 13 - Perjantaisin avoinna ilman viralista ohjelmaa, paitsi 28.11. klo 13 Rauhayhd. seurat ja 5.12. klo 13 Liija Tikka kertoo kuulumisia Israelista - Sunnuntaisin pyhäkoulu klo 12 ja vapaaehtoisten keskustelukerho klo 13-15

Työtupa

Eteläpuisto 10 B, kellarikerros: Avoinna tiistaisin klo 10-14. Työtuvassa käytössä kangaspuut, ompelu- ja saumauskoneet, myös leikkuupalvelua

Tukikeskus

Eteläpuisto 10 B, 2.krs: Avoin ryhmä ma, ke, pe klo 9-12, Matti Huopainen - Vaatevarasto avoinna perjantaisin klo 10-12 Antinkatu 22 - Tuikku-Tukikeskus-projekti: Ma 13-15 keskusteluryhmä hengellisistä asioista, Ti 10-11.30 naisten ryhmä ja Ke 13-15 nuorten aikuisten ryhmä, tukikeskusohjaaja Maija Hannonen tavattavissa muina aikoina sopimuksen mukaan.

Liisa

Eteläpuisto 10. Avoinna arkisin klo 10-15. Avunvälitys ma-pe 10-15 p. 621 6636, ystävävälitys ma-pe 12-15 p. 621 6223 - Kaikille avoin keskustelukahvila avoinna ma-pe 10-15 - Viikkoohjelma: Maanantaisin klo 13-14.30 ristikonratkaisijat - Tiistaisin klo 11 lepoketki Raamatun ja musiikin parissa - Keskiviikkoisin klo 10 englannin keskustelukerho - Torstaisin klo 9-12.30 askartelukerho, klo 12.30 sauvakävelyä Kirjurissa lähtö Pelle Hermanninpuiston edestä, klo 13.30-15 Liisan iltapäiväkerho ja klo 11-13 keittopäivä - Perjantaisin klo 11 kirjallisuuspiiri - Lisäksi: Levyraatinurkkaus joka toinen Ma 11, seur.24.11. - Nuorten aikuisten ja opiskelijoiden ilta joka toinen Su 18, seur. 30.11. - La 29.11. klo 10-14 Porin Karjalaseuran ja Menieriyhdistyksen joulumyyjäiset, puffetti - Hyvinvointi teemaan liittyen: Ke 26.11. klo 12-14 runokahvila - K 3.12. klo 12-13.30 syksyn päätös ja yhteenveto kokemuksista, joulukorin arvonta - Pe 5.12. klo 13 Liisan 6-vuotissynttärit, Itätullin päiväkodin lapset esiintyvät

Perheasiain neuvottelukeskus

Pe 12.12. klo 13-15 adventin ajan tuokio yhdessäolon merkeissä, uusien toimitilojen esittely, jouluista tarjottavaa

KRISTILLISET YHDISTYKSET

Porin seudun kristilliset eläkeläiset ry: Ti 9.12. klo 12.30 joulujuhla seurakuntakeskuksessa, alkaen puurotarjoilulla

Opiskelija- ja koululaislähetys, Varvink. 3: Ke 26.11. klo 18 avoin raamattupiiri - avioliitosta ja naimattomuudesta Matt. 19:1-12, Juhani Pere - Ke 3.12. klo 18 Itsenäinen ja vapaa ?, Markku Sumiala - Ke 10.12. klo 18 Mistä joulussa on oikeasti kysymys?, Taina Lindholm

Herättäjän seurat seurakuntakeskuksessa, Eteläp. 10, joka toinen torstai klo 19, seur, 27.11. ja 11.12.

Evankeliumiyhdistys Varvink. 3: Ke 26.11. klo 13 raamattupiiri - To 27.11. klo 18.30 nuoret aikuiset "Nöyryyden voima", Timo Vuorinen - Su 30.11. klo 14 lauluseurat "Laula Siion", Taina Saine, Maija Salmijärvi, Sinikka Vuorinen - Ti 2.12. klo 18 nuorten raamattupiiri, Hanna Sorri, Juhani Pere - To 4.12. klo 18 luento- ja keskustelutilaisuus "Jumalan tahto vai minun näkemykseni - omantunnon asema minussa", Matti Rusama - La 6.12. myyjäiset srk.keskuksessa - Su 7.12. klo 14 seurat "Jeesus tulee - oletko valmis?", Ritva Aaltonen, Teuvo Liimatta, mus. Liisa Stenfors, Ilmo Pikkarainen - Ti 9.12. klo 18 nuorten raamattupiiri, Hanna Sorri, Juhani Pere - Ke 10.12. klo 13 raamattupiiri - To 11.12. klo 18.30 nuoret aikuiset "Auraushommissa", Timo Vuorinen - La 13.12. Sleyn Satak. piirin joulujuhla Karkussa - Su 14.12. klo 15 messu, Ville Auvinen, Sinikka Vuorinen, nuorten lauluryhmä, kirkkokahvit

Esikoislestadiolaiset Tapionk. 8: Seurat sunnuntaisin klo 15, myös itsenäisyyspäivänä La 6.12. klo 15

Rauhanyhdistys Louhent. 4: Pe 28.11. klo 13 lähetysseurat Mummun kamari, srk.keskus, Armas Tissari, Leevi Korhonen - Pe 28.11. klo 19 lähetysseurat Lattomeren kko, Tissari, Korhonen - La 29.11. klo 18 joulumyyjäiset - Su 30.11. klo 16 seurat, Martti Pelkonen, Jyrki Suomala - Ke 3.12. klo 19 ompeluseurat - Pe 5.12. klo 19 iltakirkko ja joululauluilta Luvian kirkossa - La 6.12. klo 16 itsenäisyysjuhla - Su 7.12. klo 16 seurat - Ke 10.12. klo 19 ompeluseurat - La 13.12. klo 18 joulujuhla - Su 14.12. klo 16 seurat ja lasten joulujuhla

Porin NTKY, Esivallank. 6: Su 30.11. klo 14 yhdistyksen syyskokous - Su 30.11. klo 15 yhdistyssunnuntain tilaisuus - Ti 2.12. klo 18 lasten ja nuorten musiikkituokio - To 4.12. klo 18 Tyttöjen, poikien ja nuorten joulujuhla - La 6.12. klo 13-14.30 joulumyyjäiset - Su 14.12. klo 15 yhdistyksen joulujuhla

Kansanlähetys Eteläp. 10 A, 5. krs: Säännöllinen toiminta: Parillisen viikon maanantaisin klo 17 Epin raamattupiiri, Raili Järvenpää, Marjukka Hankilammi - Tiistaisin klo 18 raamattupiiri, Valliset, Jorma Hännikkälä - Kl:n ja Sleyn nuorten yhteinen raamattupiirii tiistaisin klo 18 Sley:ssä, Juhani Pere, Hanna Sorri - Keskiviikkoisin klo 17-18 Pohtijat, Sakari ja Seija Leppänen - Lauantaisin klo 19 Dok - Nuorten peli-illat torstaisin klo 21-22 Pohjois-Porin yläasteella, jatkot lähetyskodilla - Lisäksi: Luotosten rukous- ja askartelupiiri Ruosniemen kirkko, joka toinen Ma 17.30-19.30, seur. 1.12., Anne Vänttilä - Relaa-ilta Pe 5.12. klo 18 srk.keskus, mus.sali, Itsenäisyyden merkeissä "Kuningas", Sakari Leppänen, "sotaveteraani" Ernst Friman, yhteislaulua, tarj. - Hellitä hetkeksi Su 14.12. klo 17 Ruosniemen kirkko - Joulumyyjäisest läh.kodilla Pe 12.12. klo 12-17, leivonnaisia, kudonnaisia, säilykkeitä, kirjoja, kortteja, joulupuuroja kahvi, Joka arpa voittaa - pöytä - Joulujuhla La 13.12. klo 16 srk.keskus, mus.sali, mm. Elisabet Elo, Rea Liivola Japanin terveisin, Antti Kivirannan työhön siunaaminen, Liekki, Sakari Leppänen, Heikki Nummijärvi, joulukahvit.

Maria Mustonen ja Kirsti Korpela Dikonin nuorten kanssa.

Joulumieltä Viipurista

Minkälaiseen paperiin on käärittynä todellinen joulumieli ja -ilo? Tarvitaanko sen löytämiseen ja omistamiseen varmasti kaikki se, mitä meille näin joulun alla tarjotaan?

Tätä lähdimme kyselemään 30 hengen porukalla syksyisestä Viipurista. Ahkerat sormet olivat kutoneet sukkia ja lapasia. Hyvää vaatetavaraa kerättiin itseltä ja naapureilta. Lahjoituksina saatiin ruokatavaraa, kynttilöitä, koristeita, pesuaineita ym. Talkoilla tavarat lajiteltiin ja pakattiin pahvilaatikoihin. Lokakuisena aamuyönä Mäkelän bussi lähti kohti Viipuria.

Viipurissa Linnakadulla meitä oli vastassa osa Dikonin pojista, kaupustelijoita ja kerääjiä! Nopeasti laatikkomme kuljetettiin pimeää ankeaa käytävää ylös Dikoni-kotiin. Vanhasta kenkätehtaan tilasta on saatu aika viihtyisä koti "isolle repaleiselle perheelle". 20-50 lasta käy päivittäin Dikoni-kodissa, ja yönkin siellä voi viettää parikymmentä lasta, jotka muutoin olisivat kaduilla. Luottamusta aikuiseen opetellaan uudelleen. Erilaisista pienistä asioista se hitaasti syntyy. Hyväksyvä katse, nimen muistaminen, rauhallinen hetki hoitajan kanssa, rakkaus, ne ovat välineinä aitoon luottamukseen.

Ulkonaisen hoidon ja huolenpidon lisäksi on tärkeää auttaa arpeutumaan syvällä piilossa olevia haavoja, joita on nuoreen elämään lyöty.

Hiljaisesti tahtoo Joulun Herra hoitaa näitä lapsia. Sinua ja minua tarvitaan tässä hoidossa apuvälineenä. Luottamus elämään – omaan itseen, pieni hymy aran lapsen kasvoilla – halu lähteä kouluun. Nämä ovat asioita, joiden tähden kannattaa olla liikkeellä. Elämisen tarkoitus ja ilo löytyy siellä missä sydän ja rahapussi aukeavat toiselle. Se löytyy, kun tajutaan, että koko oma elämäni kaikkineen on lahjaa, joka on tarkoitettu eteenpäin jaettavaksi. Olisikohan yksi syy meidän huonovointisuuteemme tänä aikana se, että meiltä on hukassa jakamisen ja antamisen ilo? Syrjäytyneen ihmisen, hylätyn katulapsen, yksinäisen vanhuksen usein melko ruman käärepaperin sisällä meitä odottaa JOULUN IHME. Pyritään availemaan näitä paketteja!

Lämmin kiitos teille kaikille tärkeässä työssä mukana olleille. Saakoon asia olla meille rakas tulevana vuotenakin.

Kirsti Korpela
diakonissa, Pihlava

Konserttiviikko Keski-Porin kirkon 140-vuotisjuhlan kunniaksi

Keski-Porin kirkossa vietetään kirkon valmistumisen 140-vuotisjuhlia adventista uuteen vuoteen. Kirkko valmistui adventiksi 1863 ja vihittiin käyttöön uudenvuodenpäivänä 1884. Kirkkoa juhlitaan paljolti musiikin voimin, koska musiikki juhlisti kirkon avajaisiakin.

Ognian Vassilev — Pia Freund — Porin Filharmoninen kuoro aloittaa kirkkomusiikkiviikon. — Jorma Hynninen — Laura Hynninen — Tapio Tiitu

Keski-Porin juhlakausi alkaa kirkkomusiikkiviikolla 30.11 - 7.12.

Avajaiskonsertissa 30.11. kuullaan John Rutterin (s. 1945) Requiem, jonka esittää **Porin Filharmoninen kuoro** johtajanaan diplomikuoronjohtaja **Ognian Vassilev**. Sopraanosolistina on **Pia Freund**, uruissa on **Juhani Romppanen**. Lisäksi mukana ovat Porin Sinfoniettan solistit.

Konsertin alussa Juhani Romppanen soittaa Karg-Elertin, Bachin ja Regerin musiikkia sekä kaksi osaa Boëllmannin Goottilaisesta sarjasta, uusgoottilaisessa kirkossahan ollaan.

- Rutterin musiikissa on oma, perinteeseen pohjaava tyyli. Requiem on koskettavaa ja helposti seurattavaa. Se saa kuoron soimaan. Rutter on sointivärien mestari, kiittää Romppanen.

- Tekstissä on latinaa ja englantia vuorotellen ja jopa päällekkäin. Koska Requiemin kaikki osat ovat hitaita, kokonaisvaikutelma on rauhallinen.

Urkukonsertissa maanantaina 1.12. soittavat nuoret diplomiurkurit **Elina Kerokoski** ja **Anu Pulkkinen**. Pääpaino on Regerin musiikissa.

- Tällä kunnioitamme Keski-Porin kirkon pitkäaikaisen urkurin **Erkki Kalijärven** muistoa. Reger oli Kalijärvelle läheisin säveltäjä, Romppanen toteaa.

Kuoromusiikkia Keskellä viikkoa

Tiistaina 2.12. kuullaan suomalaista hengellistä laulukirjallisuutta ja päätteeksi Caccinin ja Luzzin Ave Maria sekä Bizet'n Agnus Dei. Laulusolistina on turkulainen tenori, diplomilaulaja **Heikki Rainio**. Uruissa on Rauman kanttori **Kalevi Kauppi**.

Joulukuun 3. päivänä on kulunut tasan 140 vuotta kirkon ensimmäisestä tilaisuudesta. Tuolloin mukana oli paljon nuoria sekä kuorossa että soittokunnassa. Siksi vuosipäivän konsertissakin on nuorten vuoro.

Porin Cygnaeuksen musiikkiluokkien **Synkooppi-kuoro** esittää mm. Tuomas Nikkolan Koululaiskantaatin. Porin Suomalaisen Yhteislyseon **Primus-kuoro** esittää Mozartin messun B-duuri. Mukana on myös soitinyhtye **Tõnu Reimann** ja **Mikhael Pitelman**, viulu, **Vesa Vaahtoranta**, sello ja Juhani Romppanen, urut.

Eero Annalan urkukonsertissa torstaina 4.12. kuullaan suomalaista urkumusiikkia. Illan säveltäjänimiä ovat Kuusisto, Sallinen, Kokkonen ja Linjama. Annala soittaa myös Sibeliuksen urkuteoksia, jotka on löydetty säveltäjämestarin käsikirjoitusmateriaalista.

Porin Mies-Laulun ja **Satakunnan Sotilassoittokunnan** konsertti Keski-Porin kirkossa itsenäisyyspäivän aattona on jo perinne. Ohjelmassa on mukana kuoron pitkäaikaisen johtajan **Erkki Hakkiluodon** sävellys.

Päätteeksi vesper ja joulumusiikkia

Itsenäisyyspäivänä ei ole iltakonserttia, vaan **Cantores Vesperi** –kvartetin vesper, joka alkaa klo 15.

Kanttori **Paavo Rusavan** johdolla toimiva Cantores Vesperi eli vesperin laulajat on yhdeksän hengen vahvistettu kvartetti. Ohjelmiston kulmakivenä on kristillisestä perinteestä nousevat päivän rukoushetket ja niistä erityisesti vesper, jonka esikuva on lähes kahden tuhannen vuoden takaa. Yhdessä paikalle saapuneen yleisön kanssa Cantores Vesperi on viettänyt tätä rukoushetkeä säännöllisesti joka kuukauden ensimmäisenä keskiviikkoiltana - ja juhlaviikolla siis lauantaina.

Su 7.12. päätöskonsertissa baritoni **Jorma Hynninen** laulaa perinteistä joulumusiikkia. **Laura Hynninen** soittaa harpuilla muun muassa Michael Mauldin Kaksi preludia sarjasta Linnut talvella. Urkuri **Tapio Tiitu** soittaa mm. ranskalaista joulumusiikkia. Konsertti päättyy Jorma Hynnisen esittämään Adolphe Adamin joululauluun Oi, jouluyö sekä yhteislauluun Maa on niin kaunis.

Jorma Hynninen on suomalaisen säveltaiteen kansainvälisesti arvotetuimpia edustajia. Laura Hynninen on suorittanut harpunsoiton diplomin 1999, ja hänen soololevynsä ilmestyi äskettäin. Urkuri Tapio Tiitu toimii muusikkona Temppeliaukion kirkossa Helsingissä. Hänet tunnetaan vuosikymmenien ajalta sekä solistina että nimekkäiden taiteilijoiden ja kuorojen säestäjänä.

Keskipäivähetkiä, joulujuhla ja messuja

Kirkkomusiikkiviikolla on lisäksi päivittäin 1. - 5.12. klo keskipäivän musiikkihetki klo 12. Urkujen äärellä on porilaisia kanttoreita.

Keski-Porin kirkon valmistumisen 140-vuotisjuhlamessu on adventtisunnuntaina 30.11. klo 10. Kirkon vihkimisen vuosipäivää juhlistetaan 1.1.2004 klo 10 perinnemessulla.

Keski-Porin seurakunnan joulukonsertissa to 18.12. klo 19 esiintyvät **Raija Kemppainen**, sopraano sekä Cantores Vesperi, johtajaan Paavo Rusava, urkureina Juhani Kemppainen ja Juhani Romppanen.

Piispa **Ilkka Kantola** tuo juhlaan tervehdyksen. Loppuhartauden pitää rovasti **Raili Turtola**.

Keski-Porin kirkko 140 vuotta - juhlakausi 30.11.2003 - 1.1.2004

Kirkkomusiikkiviikko 30.11. - 7.12.2003

Sunnuntai 30.11.
John Rutter: Requiem
Porin Filharmoninen kuoro, joht. Ognian Vassilev
Pia Freund, sopraano, Juhani Romppanen, urut
Pori Sinfoniettan solistit: Mikko Lampila, sello, Jukka-Pekka Leino, huilu, Arto Seppälä, oboe, Olli Kivinen ja Janne Tuomi, lyömäsoittimet, Saara Rautio, harppu
Väliajalla konserttikahvila, Amica

Maanantai 1.12.
Elina Kerokoski ja Anu Pulkkinen, urut

Tiistai 2.12.
Heikki Rainio, tenori
Kalevi Kauppi, urut

Keskiviikko 3.12.
Porin Cygnaeuksen musiikkiluokkien Synkooppikuoro, joht. Vuokko Järvenpää ja Heikki Ojala
Porin Suomalaisen Yhteislyseon Primus-kuoro, joht. Raija-Leena Utela-Nieminen
Palmgren-konservatorion kamariorkesteri, joht. Tõnu Reimann

Torstai 4.12.
Eero Annala, urut

Perjantai 5.12.
Porin Mies-Laulu, joht. Guido Ausmaa
Satakunnan Sotilassoittokunta, joht. Riku Huhtasalo
Juhani Romppanen, urut

Lauantai 6.12.
Itsenäisyyspäivän vesper
Cantores Vesperi, joht. Paavo Rusava

Sunnuntai 7.12.
Päätöskonsertti
Jorma Hynninen, baritoni
Laura Hynninen, harppu
Tapio Tiitu, urut

Konsertit alkavat klo 19, itsenäisyyspäivän vesper klo 15. Avajaiskonsertin liput 15/10 euroa. Muihin konsertteihin ohjelmat 8 euroa.

Keskipäivän musiikkihetket

Kirkkomusiikkiviikolla ma - pe 1. - 5-12. klo 12. Esiintymässä porilaisia kirkkomuusikkoja: 1.12. Juhani Kemppainen - 2.12. Hanneli Grönlund - 3.12. Anne-Marie Grundsten - 4.12. Leena Tapio - 5.12. Paavo Rusava ja Juhani Romppanen.

Konsertti joulujuhlana

Torstaina 18.12 klo 19
Keski-Porin seurakunnan joulujuhlana on konsertti, jossa esiintyvät Raija Kemppainen, sopraano, Cantores Vesperi Paavo Rusavan johdolla sekä urkureina Juhani Kemppainen ja Juhani Romppanen.
Piispa Ilkka Kantolan tervehdys. Loppuhartaus Raili Turtola.
Konsertin jälkeen yhdessäoloa glögitarjoilun merkeissä

Juhlamessut

Ladventtisunnuntaina 30.11. klo 10
Keski-Porin kirkon valmistumisen 140-vuotisjuhlamessu
Kari Erkkola, liturgia, Raili Turtola, saarna
Lapsikuoro Katajanmarjat, joht. Mira Vassilev
Keski-Porin kirkkokuoro, johtajana ja kanttorina Paavo Rusava
Urkureina Juhani Kemppainen ja Juhani Romppanen
Arto Seppälä, oboe, Vesa Vaahtoranta, sello
Palvelutehtävissä Ritva Tuutti-Friman, Seppo Ahtikoski ja Toivo J. Nevala
Messun jälkeen kahvitarjoilu kirkossa

Torstaina 1.1. 2004 klo 10
Uudenvuodenpäivän perinnejumalanpalvelus
Veikko Hytti, liturgia, Tarja Isokorpi, saarna
Kanttorina Paavo Rusava, urkurina Juhani Kemppainen

Kauneimmat joululaulut

Miljoona suomalaista osallistuu Kauneimmat joululaulut -tilaisuuksiin. Porissa järjestetään joululaulutilaisuuksia kirkoissa, seurakuntataloissa ja kerhohuoneissa kaikkiaan nelisenkymmentä.

Tilaisuuksissa jaetaan Suomen Lähetysseuran painattama joululauluvihkonen. Kolehti kerätään oman seurakunnan lähetystyön hyväksi.

Satakunnan Museo

Sunnuntai 30.11.

Kyläsaaren seurakuntatalo klo 18, Pirjo Tiira, Niilo Suhonen, Päivi Holkko, Kyläsaaren seurakuntatalon 40-vuotisjuhla, kahvitus Kyläsaaren Martat

Maanantai 1.12.

400-vuotiskoti klo 13 , Anne-Marie Grundstén, Eeva-Riitta Koivisto

Tiistai 2.12.

Mäntyluodon koulu klo 18, Hannu Dietrich, Päivi Holkko, koulun oppilaat, vanhempain yhdistys

Sunnuntai 7.12.

Pinomäen koulu klo 13, Heli Lehtonen, Eeva-Riitta Koivisto
Teljän seurakuntakoti, Rautatienpuistokatu 2, klo 14 Friitalan Mieslaulajat, joht. Heikki Haulanto, Eija Liimatainen, joululaulukonsertti (puurotarjoilu alkaa jo 13.30)
Viasveden Mäntypirtti klo 14, Tarja Isokorpi, Leena Tapio
Länsi-Porin kirkko klo 18, Tarja Isokorpi, Leena Tapio

Tiistai 9.12.

Invalidien asumispalvelut, Uusikoivistontie 38, klo 14
Lyttylän rukoushuone klo 18, Pirkko Heikkilä, Juhani Kemppainen
Länsi-Porin kirkko, lasten kauneimmat, klo 18, Leena Tapio

Keskiviikko 10.12.

Himmeli klo 14, Heli Lehtonen, Teljän Iltapäiväkuoro, Pertti Kymäläinen
Puhurintie 10, klo 18, Eija Liimatainen, Leena Tapio

Torstai 11.12.

Pihlavan kirkko klo 19, Pirjo Tiira, Päivi Holkko, Pihlavan Laulajat

Perjantai 12.12.

Väinölän kirkko, nuorten joulujuhla, klo 19, Taina Saine

Sunnuntai 14.12.

Olotupa klo 13
Keski-Porin kirkko klo 15, lasten kauneimmat, Veikko Hytti, Reetta Haavisto laulu, Juhani Kemppainen
Metsäkappeli klo 15, Pirjo Tiira, Päivi Holkko, Nekut lastenlauluryhmä joht. Pasi Lehto
Niittymaan koulu klo 15
Keski-Porin kirkko klo 18, Kari Erkkola, Tuija Kruus, Paavo Rusava, Juhani Romppanen
Teljän kirkko klo 18, Leena Tapio, Teljän Kirkkokuoro, Helge Ranta
Preiviikin kirkko klo 18
Sotainvalidien sairaskoti klo 18, Teljän Iltapäiväkuoro, Teljän Lapsikuoro Tuhannet sydämet, Heli Lehtonen

Tiistai 16.12.

Sampolan Tähti klo 15 , Anne-Marie Grundstén, Eija Liimatainen
Isojoenrannan seurakuntakoti klo 18, Risto Auerma, Juhani Kemppainen

Keskiviikko 17.12.

Olotupa klo 12.30
Toejoen pappila klo 18.30, Pirkko Heikkilä, Kerttu Roering, Juhani Kemppainen

Torstai 18.12.

Seurakuntakeskus klo 13.30, Paavo Rusava, Jari Suvila
Kaanaan kerhotila klo 18, Tarja Isokorpi
Reposaaren kirkko klo 19

Sunnuntai 21.12.

Pormestarinluodon seurakuntakoti klo 14
Ruosniemen kirkko klo 15, Ruosniemen seurakuntakuoro, Risto Auerma, Juhani Kemppainen
Väinölän kirkko, lasten kauneimmat, klo 15, Pertti Kymäläinen, Heli Lehtonen, lapsikuoro Tuhannet sydämet
Martintalo klo 15, Jaakko Mäkelä, Anne-Marie Grundstén
Lattomeren kirkko klo 15
Pihlavan kirkko klo 15, Pertti Hietalahti, Päivi Holkko, seurakuntanuoret
Teljän kirkko klo 18 Teljän kirkko, Teljän Kamarikuoro, joht. Anne-Marie Grundstén,
Käsikkäin-kuoro, joht. Tuula Pulkkinen, Pasi Viitanen
Metsäkappeli klo 18, Hannu Dietrich, Päivi Holkko, Pihlavan kirkkokuoro

Tiistai 6.1.

Esivallankatu 6 klo 15

Joulukirkot

Jouluaaton hartaudet 24.12.

Keski-Porin kirkko klo 12.30 , lapsiperheiden aattohartaus
Väinölän kirkko klo 13 perheiden aattohartaus
Käppärän iso kappeli klo 14
Metsäkappeli klo 14
Ruosniemen kirkko klo 14.30
Martintalo klo 15
Keski-Porin kirkko klo 16,
Teljän kirkko klo 16
Länsi-Porin kirkko klo 16
Pihlavan kirko klo 16
Reposaaren kirkko klo 16
Ahlaisten kirkko klo 16
Keski-Porin kirkko klo 17.30, ruotsinkielinen aattohartaus

Yökirkot 24.12.

Metsäkappeli klo 21, yökirkko
Teljän kirkko klo 22, yöhartaus
Länsi-Porin kirkko klo 23, jouluyön messu
Keski-Porin kirkko klo 23, jouluinen musiikkihartaus

Joulukirkot 25.12.

Ahlaisten kirkko klo 7
Keski-Porin kirkko klo 8
Pihlavan kirkko klo 8
Reposaaren kirkko klo 8
Länsi-Porin kirkko klo 8
Teljän kirkko klo 8
Ruosniemen kirkko klo 9
Väinölän kirkko klo 9
Lattomeren kirkko klo 10
Metsäkappeli klo 10
Mäntyluodon seurakuntakoti klo 10
Preiviikin kirkko klo 12

Tapaninpäivä 26.12.

Keski-Porin kirkko klo 10 messu
Teljän kirkko klo 10 messu
Länsi-Porin kirkko klo 10 messu
Pihlavan kirkko klo 10 sanajumalanpalvelus
Reposaaren kirkko 10 messu,
Ahlaisten kirkko klo 10 sanajumalanpalvelus