Porin Kirkkosanomat 8/2007

Kirkollisverolla laitetaan hyvä kiertämään. Esimerkkejä keskiaukeamalla.

Mennyt ja tuleva Pyhäinpäivässä

Pyhäinpäivässä yhdistyvät kaikkien pyhien päivä ja vainajien muistopäivä. Kynttilät syttyvät kotona, kirkoissa ja hautausmailla. Pyhäinpäivää vietetään 3. marraskuuta.

© KIRKKO PORISSA

Mummun Kamarin juhlakonsertti, sivu 9. Holocaust-näyttely pysähdyttää, sivu 10.

24.10.2007

KIRKKO PORISSA

Yllättäen ja ennakoimattomasti

Rengasliikkeen edustaja toivoi pari viikkoa sitten, että tämä olisi se vuosi, jolloin autoilijat yllättäisivät talven. Liukkaat kelit taitavat kuitenkin aina yllättää. Ennakoimattomuus on osa elämää. Joskus yllätys on iloinen, joskus se tuo mukanaan murheita

Monet sellaisetkin asiat, jotka ovat jo pitkään nähtävissä saattavat yllättää. Esimerkiksi kouluikäisten määrän vähetessä, koulujen määrän pienempi tarve yllättää, kun se osuu kohdalle. Maassamme menossa oleva kuntarakenteen muutos näyttää yllättävän, vaikka jo pitkään maaseudulta väki on hiljalleen vähentynyt.

Ennustaminen on vaikeaa, varsinkin tulevaisuuden ennustaminen. Monia päätöksiä joudutaan tekemään erilaisten ennusteiden varassa. Oli sitten kyse terveydestä, sairaudesta, koulutuksesta tai kaupasta joudutaan toimimaan sen perusteella, miltä tulevaisuus nyt näyttää. Voidaan esimerkiksi kouluttaa liikaa tai liian vähän, jolloin syntyy työttömyyttä tai työvoimapulaa. Kaupassakin voi tavara jäädä hyllyyn tai loppua kesken.

Kirkossakin mietitään näinä kuukausina, miten erilaisiin tulevaisuudessa tapahtuviin muutoksiin olisi suhtauduttava. Kysytään olisiko jotkut asiat otettava huomioon jo nyt vai vasta myöhemmin.

Kyse on rohkeudesta tarttua mahdollisuuksiin ja viisaudesta varautua uhkiin. Mahdollisuuksia ei kannata jättää käyttämättä ja uhatkin voi monesti muuttaa haasteiksi. Asiaan uskottaessa luovuttamista ei tarvitse ajatella. Usein viisaus alkaa, kun löydetään se mistä halutaan joka tapauksessa pitää kiinni.

Lähestyvän pyhäinpäivän sanomasta käsin moni asia löytää oikean paikkansa asioiden tärkeysjärjestyksessä.

Kari Erkkola
päätoimittaja
kari.erkkola@evl.fi

s u o j a t i e

Taivaan maku

Raino Salmijärvi

Pyhäinpäivän näköalat ulottuvat tuonpuoleiseen. Se on paljon enemmän kuin vainajien päivä.

Käppärän pienessä kappelissa on vuosikymmenet pidetty kesäajan Sanan ja laulun iltoja. Suvi suvelta väkeä on riittänyt, usein kappelin täydeltä. Missä kuulisikaan innokkaampaa virsilaulua kuin tässä kappelissa, upeiden urkujen alla.

Mukana olevat ovat saaneet esittää omia virsitoivomuksiaan, joskus myös perustella valintojaan: miksi tai mistä yhteydestä kyseinen virsi on rakas. Olen merkinnyt muistiini tiistai-illasta 17.8.2004 perustelun: "tässä virressä 630 on taivaan maku".

Paremmin ei voisi sanoa. Siksi pyydänkin (ennen kuin jatkat lukemista tai heti lukemisen jälkeen) etsimään tämän virren ja "maistamaan siinä taivasta". Virsi on vanha, se on tunnettu viimeistään v. 1764, mutta tuli vasta uusimpaan omaan Virsikirjaamme, jonka 20-vuotista käytössä oloa nyt loppuvuodesta erityisesti muistetaan.

Voimme sanoa, että pyhäinpäivän, edessämme olevan juhlan sanomassa on taivaan makua. Se välittää jotakin uutta ja raikasta elämän jokapäiväiseen, joskus aika näköalattomaankin arkeen. Edellä mainittu virsi voisi sanomansa puolesta kuulua pyhäinpäivän osastoon, jossa on nyt vain kahdeksan virttä.

Pyhäinpäivän kaksoisnäköala

Virsi 630 on norjalainen kansansävelmä ja alkaa sanoilla "Oi, joukko valkopukuinen kuin huiput lumituntureitten!"

Virsi puhuu taistelevasta, matkalla olevasta seurakunnasta ja riemuitsevasta, perille päässeestä Jumalan kansasta. Taisteleva - riemuitseva, matkalla oleva - perille päässyt, tämä kaksoisnäköala on pyhäinpäivässä - vahvasti juuri tässä virressä - esillä.

Pyhäinpäivän vietto palautuu varhaiskirkon (marttyyrien) aikaan asti. Uskonsa tähden surmatuille nimettiin omia muistopäiviä, joihin monet almanakkamme nimet yhä viittaavat. Kun marttyyrien määrä kasvoi, kaikille ei riittänyt erillistä nimikkopäivää, vaan heille nimettiin yhteinen muistopäivä, josta samalla on tullut muiden uskossa Kristukseen kuolleiden muistamisen päivä.

Sana "pyhä" on helppo liittää heihin, jo perille päässeisiin, riemuitsevaan seurakuntaan. Mutta Raamatussa nimitetään pyhäksi jokainen Kristuksen oma, taistelevaan, vielä matkalla olevaan Jumalan kansaan tunnustautuva.

Pyhäinpäivän evankeliumi, Matt. 5: 1 – 12, lukee tähän joukkoon niitä (autuaita), joita oma aikamme nimittää syrjäytyneiksi: hengessään köyhät, murheelliset, kärsivä(llise)t, vanhurskauden nälkää ja janoa tuntevat jne. Virren 147:1 sanoin he ovat "valossa ja pimennossa, ahdingossa, uskoneet ja toivoneet".

Nathan Söderblomin määrittelee pyhiksi henkilöt, jotka tekevät toisille helpommaksi uskoa Jumalaan. Tämä ei tarkoita ihmisen itsessään aikaansaamaa tai luuloteltua pyhyyttä, vaan usein ihmissilmälle tavoittamatonta Kristuksen pyhyyttä, uskon kautta lahjoitettua ja hyväksi luettua pyhyyttä, lahjavanhurskautta.

Pyhäinpäivästä puuttuu "taivaan maku", jos juhla nähdään vain yleisenä vainajien päivänä. Kuolema ei tee ketään pyhäksi. "Pelkästään haudatuksi tulemalla ei päästä taivaaseen". (J. G. Fichte).

"Taivaan makuun", osallisiksi pyhien yhteydestä, päästään sen armon ja anteeksiantamuksen varassa, joka jokaiselle tarjotaan evankeliumissa, sanomassa Jeesuksesta Kristuksesta, syntiemme sovittajasta, kuoleman Voittajasta. "Maistakaa, katsokaa Herran hyvyyttä. Onnellinen se, joka turvaa häneen" (Psalmi 34: 9)

Antti Koivisto
Länsi-Porin kirkkoherra

Pyhäinpäivää vietetään 3. marraskuuta.

i k k u n a p e n k k i

Luonnossa koulussa

PIR

Läheinen ystäväni luonto on usein ollut opettajani; välillisesti, luotuaan puitteet monille yksin ja ystävien kanssa koetuille hetkille sekä suoraan erilaisten elämysten kautta.

Kerran hamassa nuoruudessani vietin viikon Litokairan erämaassa hanhijahdissa. Litokaira oli suuri yhtenäinen erämaa-alue silloisen Lapinlääninn etelärajan tuntumassa. Tuolla retkellä oli mukanani Perttu, lopputyötä vaille valmis biologi ja erinomainen eräkumppani, luontoa tunteva ja sitä kunnioittava hiljainen vaeltaja.

Yhtenä iltana saavuimme laajan suon reunaan. Suon toiselle rannalle oli matkaa toista kilometriä ja sen yli saattoi päästä vain kuivimpaan aikaan vetisiä hetteitä kiertäviä juonteita pitkin. Perttu jäi metsän suojiin tulille. Itse lähdin suolle mukanani makuupussi, haulikko ja kivääri. Hitaasti edeten pääsin illan jo pimetessä suon keskelle. Katsoin aavalta suolta sen korkeimman mättään, levitin makuupussini ja nukahdin mielessä toive aamuyön hanhisaaliista.

Keskellä yötä heräsin suon toiselta reunalta lähestyvään kohinaan ja pimeyden läpi erotin harmaana lähestyvän seinämän, rankkasateen. Sateen alkaessa välähti salama ja hetken näin suon reunasta reunaan valaistuna. Koin seuraavan tunnin aikana yhden rajuimmista kohdalleni osuneista ukonilmoista maaten litimärkänä valtavan aapasuon keskellä sen korkeimmalla mättäällä kahden aseen teräksiset piiput vierelläni. En uskaltanut nousta ylös enkä edes yrittää metsän suojiin kapeita ja petollisia hetteenreunoja pitkin. Niinpä pelkäsin paikallani. Jos joskus olinkin epäillyt, josko Taivaallinen Isä elämästäni huolen pitää, niin tuossa tilanteessa uskoni tuohon huolenpitoon oli vahva. Ei jäänyt muuta mihin turvata.

Toisen kesän kalastin Simojoen taimenia. Saaliit taisivat jäädä pieniksi, kun eivät ole erityisemmin mieleen jääneet. Sitä vastoin on mieleeni jäänyt yksiltä yötulilta kalakaverini Arin väite: "Onnellisuuden summa on vakio". Miksi lie nuori mies moisia pohtinut, mutta Ari selitti havainneensa, että kadehtia ei kannata: "Jos jollakulla jossakin asiassa menee hyvin, menee hänellä jossakin toisessa huonommin."

Parempi siis tyytyä omaan onneensa, oli tuo Arin oivaltama viisaus. Samaan loppupäätelmään oli päätynyt myös se ystäväni, joka tavanomaiseen "Miten menee?" kysymykseen vastasi elämänkokemuksensa tuomalla viisaudella: "Hyvin menee, kun ei vertaa!".

Eräs metsästyskaverini loukkaantui vaikeasti onnettomuudessa ja toipuminen kesti vuosia. Sain hänet kuitenkin mukaani jänisjahtiin reilu vuosi onnettomuuden jälkeen. Maastossa liikkuminen oli hänelle edelleen hyvin työlästä. Ampumistilanteessa piti hän ongelmana onnettomuuden vammojen aiheuttamaa kaksoisnäköä. "Kun en tiedä, kumman jäniksen ampuisin; etummaisen, vai sen perässä loikkivan" - hän huumorinsa säilyttäen totesi.

Palattuamme autolle ystäväni ehkä koki ennen niin tärkeän ja mieluisan harrastuksen käyneen vaikeaksi, jos ei peräti mahdottomaksi, huokaisi ja kertoi elävänsä todeksi rukoustaan. Hän sanoi useinkin pyytäneensä, että Jumala johtaisi häntä elämässä mitä tietä tahtoo, kunhan vaan veisi perille.

Jälkeenpäin olen muistellut tuota jahtireissua ja erityisesti ystäväni rukousta; ei tähän hetkeen tai tuleviin päiviin liittyviä toiveita saatikka vaatimuksia, ei ehtoja, ainoastaan nöyrä pyyntö: Vie perille! — Rohkean miehen rukous.

Paavo Rusava

Porin Kirkkosanomat

Julkaisija: Porin evankelis-luterilainen seurakuntayhtymä. **Päätoimittaja**: Kari Erkkola. **Toimitussihteeri**: Maija-Leena Seppälä.
Toimitusneuvosto: Porin seurakuntien tiedotustoimikunta. **Osoite**: Hallituskatu 9 b, 28100 Pori.
Puhelin: 6238 715. **Internet**: www.porievl.fi. **Kustantaja**: Kotimaa-yhtiöt, PL 279, 00181 Helsinki. **Painatus**: Salon lehtitehdas.
Jakelu: Suomen Posti Oy. Jakeluhuomautukset www.posti.fi/palaute, p. 0200 71000 **Ilmoitusmyynti**: Tuula Vitamo-Lindström, p. 0207 54 2309, faksi 0207 54 2343. **Yksityistilaus**: 8 euroa vuosikerta. **Seuraava numero ilmestyy 21.11.2007**

Kansikuva Jyrki Toivanen. Kannen valokuvat Satakunnan Museon kokoelmat.

Rippikoulut alkavat marras- ja joulukuussa

Raino Salmijärvi

Porin Teljän rippikoululaisia oppitunnilla Silokallion kurssikeskuksessa, jossa suurin osa rippileireistä pidetään.

Rippikouluiässä ovat nyt vuonna 1993 syntyneet.

Rippikoulun voi käydä leiri- tai päivärippikouluna. Pienryhmärippikoulu voi olla vaihtoehto nuorelle, joka on koulussakin tottunut pieneen ryhmään. Rippikoulun voi käydä vanhempanakin, yläikärajaa ei ole. Myös kirkkoon kuulumaton on tervetullut rippikouluun.

Aikuisrippikoulun suosio on kasvanut niin, että ensi kevääksi on Keski-Poriin suunniteltu aikuisten ryhmärippikoulua. Yleensä aikuisrippikoulussa on yksityisopetusta.

Porin seurakuntien rippileireille on ilmoittauduttu elo-lokakuussa. Rippikoulu on paljon muutakin kuin kesän tai hiihtoloman leirijakso. Leiririppikoulujen pituus vaihtelee viidestä seitsemään vuorokauteen. Joissakin rippikouluissa leirijakso on jaettu kahteen osaa. Myös pienryhmärippikoulussa on lyhyt leirijakso.

Rippikoulun kokonaiskesto on kaikille 80 tuntia. Kaikkiaan rippikoulu kestää noin puoli vuotta. Siihen sisältyy seurakuntaan tutustuminen ja oppitunteja ennen leiriä. Ennen leirijaksoa pidettävien oppituntien määrä vaihtelee ryhmän ja ohjaajan mukaan.

— Perheet ovat erilaisia. ja niin ovat rippikouluryhmätkin, vertaa Teljän seurakunnan rippikoulupastori **Anu Päljänoja.**

Porin Teljässä on eniten rippikouluja: hiihtolomaleiri, kahdeksan kesäleiriä ja kaksi päivärippikoulua kesällä. Rippikouluihin on ilmoittautunut noin 250 nuorta. Rippikoulut alkavat marraskuun alussa rippikoululaisten ja vanhempien yhteisellä opetusjumalanpalveluksella.

—Rippikoulu on koko perheen asia, Anu Paljänoja korostaa.

— Seurakuntaan tutustumiseen sisältyy esimerkiksi erilaisia seurakunnan tilaisuuksia sunnuntaiaamun messusta nuorten gospeltapahtumiin. Kristityn elämää ei eletä vain leirillä, vaan todellisessa yhteydessä seurakuntaan ja sen toimintaan, hän toteaa.

Pohdintaa maan ja taivaan väliltä

Keski-Porin kaikki seitsemän leiririppikoulua ovat kesällä, sillä yllättäen hiihtolomarippikouluun ei löytynyt lähtijöitä.

— Aiemmin kaikki halukkaat eivät ole edes mahtuneet, kummastelee rippikoulupastori **Tuija Kruus**.

Keski-Porissa ensimmäinen kirje omasta rippikoulusta tulee marras- joulukuussa. Ensimmäiset tapaamiset ovat joulukuussa.

— Rippikoulu on aikaa, jolloin on mahdollisuus pysähtyä miettimään ihmissuhteita, itseään ja Jumalaa, kiteyttää Tuija Kruus.

Länsi-Porin rippikoulupastori **Elina Kaunisto** yhtyy Kruusin ajatuksiin.

— Rippikouluun tulevalta ei vaadita tietoa, taitoa tai oikeanlaista uskoa. Toivon, että rippikoululainen on valmis miettimään yhdessä kysymyksiä maan ja taivaan väliltä.

Keski-Porissa ja Länsi-Porissa on rippikoulunuoria kuta kuinkin saman verran, noin 190. Länsi-Porissa on hiihtolomarippikoulu ja kuusi kesäajan leiririppikoulua.

Pihlavassa rippikouluun ilmoittautui 90 nuorta. Hiihtolomarippikoulun lisäksi on kolme rippileiriä kesällä. Pihlavassa ja Länsi-Porissa ei päivärippikoulu kiinnostanut nuoria lainkaan.

— Pihlavassa on leiriläisille myös ennakkopäivä, jolloin oma ryhmä tulee tutummaksi. Hyvällä mielellä ja asenteella nuori saa ikimuistoisen rippileiri, sanoo nuorisotyönohjaaja **Essi Portaanpää**.

Ahlaisten ja Reposaaren rippikoululaisten ilmoittautumisaikaa on vielä marraskuun alkuun.

— Leirijakso on yhteisesti Junnilassa hiihtolomalla, mutta seurakuntaan tutustuminen on kummassakin seurakunnassa erikseen, kertoo kirkkoherra **Heimo Hietanen**.

Pastori **Eeva-Liisa Virkkunen** Keski-Porista ja erityisnuorisotyönohjaaja **Maija Hannonen** ohjaavat erilaisille oppijoille sopivia pienryhmärippikouluja. Toinen on marraskuusta toukokuulle ja toinen tammikuusta kesäkuulle, jolloin on myös lyhyt leirijakso.

— Jos isossa ryhmässä työskentely ei tuo nuoresta parhaita puolia esille tai elämäntilanne vaatii muuten erityistä tukea, voi pienryhmärippikoulu olla hyvä vaihtoehto, he toteavat.

Vanhempainilloissa hyviä keskusteluja

Rippikoululaisten vanhemmille järjestettävä vanhempainilta voi olla useamman leirin yhteinen tai ryhmäkohtainen.

— On kiva olla kasvotusten, tutustua ja jutella tästä elämänvaiheesta vanhempien kanssa, toteaa Tuija Kruus.

Essi Portaanpää toivoo vanhempien ottavan rohkeasti yhteyttä.

— Kysymyksiin saa vastauksia yhteistapaamisessa, mutta muutenkin kannattaa aina kysyä, jos jokin asia mietityttää voi ottaa muutenkin yhteyttä.

Joskus leirien ryhmäjako tuottaa päänvaivaa. Kun parisataa nuorta sijoitetaan leireille, niin aina ei voi osua kohdalle kaikkein mieluisinta.

— Yhteistyöllä ja molemminpuolisella joustamisella pääsemme vanhempien ja nuorten kanssa kaikkia tyydyttävään ratkaisuun, miettii Elina Kaunisto.

h y v ä k y s y m y s

Miltä näyttää 100-vuotias partioliike?

Vastaajana nuorisosihteeri **Regina "Rexu" Laeslahti** Porin seurakuntien yhteisen seurakuntatyön keskuksesta.

Milloin Suomi liittyi mukaan partioperheeseen?

— Kolme vuotta **Robert Paden-Bowellin** Englannissa järjestämän ensimmäisen Brownsean saaren leirin jälkeen eli 1910. Porissa partio aloitti samana vuonna, Björneborg Svenska Samnskolanin oppilas **Jarl Sarenin** huomattua kirjakaupan ikkunassa Scouting for boys -kirjan. Kirjan luettuaan hän innostui asiasta ja perusti kouluunsa oman vartion.

Nykyisistä porilaisista lippukunnista vanhin on v. 1927 perustettu vireä tyttölippukunta Porin Tertut. Pari vuotta myöhemmin perustettiin Porin nuotiopojat ja Porin tulitikut.

Millainen on partion ja seurakuntien suhde Porissa?

— Porin ev.lut. seurakuntien yhteydessä toimii yhdeksän lippukuntaa jotka saavat seurakunnilta käyttöönsä kokoontumistiloja eli partiokoloja ja myös toiminta-avustuksia.

Työhöni nuorisosihteerinä kuuluu antaa lippukunnille koulutuksellista ja kasvatuksellista tukea. Olen mukana myös järjestämässä suurempia tapahtumia, esim. perinteistä itsenäisyyspäivän viettoa: aloitamme sen aamulla lipunnostolla Keski-Porin sankarihaudoilla, sytytämme kynttilät kaikille sankarihaudoille ja iltapäivällä partiolaiset siirtyvät soihtukulkueessa Liisantorilta Keski-Porin sankarihaudalle seppeleenlaskuun. Päivän päätteeksi vietämme Keski-Porin kirkossa partiomessua.

Riittääkö partioon tulijoita?

— Partio on toiminut Suomessa pian sata vuotta ja nykyään porilaisissa lippukunnissa toimii reilut 700 partiolaista. Uskon että jatkossakin löytyy lapsia jotka haluavat ulkoilla, toimia ryhmässä ja oppia uusia taitoja elämää varten. Pienenä sudenpentuna opittu hätäpuhelun soittaminen ja toistuvasti harjoitellut ensiaputaidot eivät varmasti mene kenelläkään hukkaan. "Scouting is outing-partio on hyvä vastavoima "Miks' mun pitäisi? Ei kuulu mulle..." -asenteille.

Raino Salmijärvi

Hautausmaiden vesihanat auki arkipäivisin

Porin hautausmailla siirrytään vähitellen talvikauteen. Sen myötä hautausmaiden vesipisteet suljetaan viimeistään pyhäinpäivän jälkeen marraskuun alkupuolella.

- Jos sääolot vaativat, niin vesi joudutaan sulkemaan aiemminkin, kertoo työnjohtaja **Elina Vanhatalo** Käppärän hautausmaalta.

Tällä hetkellä vesipisteet toimivat arkena päiväaikaan, kun hautausmaalla ollaan töissä. Ne ovat auki myös lauantaisin klo 10 – 14. Yöpakkasten vuoksi hanat suljetaan töistä lähdettäessä.

- Hanoissa olevat venttiilit menevät rikki jo asteenkin pakkasesta. Ja isommasta pakkasesta hajoavat jo putketkin, koska osa niistä kulkee aivan pinnassa, Vanhatalo kertoo.

Käppärän hautausmaalle tulee vesiastia ja kannuja Pienen kappelin ääreen, jonne kannut pitäisi myös palauttaa muita käyttäjiä varten.

Talousarvioesityksessä toimintarahoihin korotusta

Porin seurakuntayhtymän yhteinen kirkkoneuvosto kokoontuu päivän mittaiseen budjettikokouksseensa 31. lokakuuta. Talousarviokäsittelyn tässä vaiheessa esitys vuoden 2008 toimintakatteeksi on 12,2 miljoonaa euroa. Toimintamenojen kasvu on 8,5 prosenttia eli noin miljoona euroa.

Ensi vuoden investointeihin esitetään 1,6 miljoonaa euroa, josta suuri osa menee korjausrakentamiseen.

Vanhan hautausmaan rakentamiseen uurnahautausmaaksi varataan 300 000 euroa, Länsi-Porin kirkon kellotapuliin ja uusiin urkuihin esitetään yhteensä 270 000 euroa. Silokallion leirikappelin rakentamiseen varaudutaan 140 000 eurolla.

Mikonkatu 8:n rukoushuoneen ja tontin muiden säilytettävien puutalojen korjaukseen on investointisuunnitelmassa ensi ja seuraavalle vuodelle yhteensä 350 000 euroa.

Talousarvion laskelmat perustuvat nykyiselle 1,4 tuloveroprosentille. Kirkkovaltuusto päättää veroprosentista kokouksessaan 14. marraskuuta.

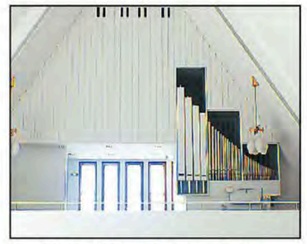

Länsi-Porin kirkon urkujen uusiminen on yksi ensi vuoden budjettiesityksen investoinneista.

Kirkkosanomat löytyy nettisivuilta

Porin Kirkkosanomia voi nyt lukea myös Internetin kautta. Porin seurakuntayhtymän kotisivulla www.porievl.fi on Porin Kirkkosanomista näköisversio. Sivua voi suurentaa ruudulle, sivulta toiselle siirtyminen käy helposti klikkaamalla.
Sivustolla on myös hakemisto ja arkisto, joka alkaa vuoden 2007 tammikuun numerosta.

Länsi-Porin kirkko palapelinä

Länsi-Porin kirkon sisämiljöön voi koota palapelinä. Valmiin palapelin koko on 42 x 30 cm. Sen voi koota joko 99 palasta tai haastavampana versiona 308 palasta.

Palapelit maksavat 15 ja 20 euroa, niitä myydään lähetystyön hyväksi mm. Länsi-Porin seurakuntatoimistossa, Liikastentie 28.

Aviopariretriitti
16.-18.11.2007 (pe klo 18 - su klo 15)
Aittakarin leirikeskuksessa, Kokemäellä.
Ohjelmassa yhdistyvät parisuhdekurssin
ja hiljaisuuden retriitin elementit.
Ohj. Elina ja Seppo Laakso. Hinta: 244 €/pari.
Tied. ja ilm. elina.laakso@silentwings.fi
puh. 050 371 9528 • www.silentwings.fi

Parantava rukous
Rukoilemme puolestasi
Rukousilta
Kankaanpään srk-keskuksessa
torstaina 8.11. klo 19
Kankaanpään seurakunta & Rukousystävät ry

PIRKKO JALOVAARA

Täydellistä hautausalan palvelua.
Kuljetukset kalkkiolle.
Muistotilaisuudet, sidontatyöt.
Puh. (02) 635 1160
as. (02) 635 3583
Vesa Viitala 050-569 3653
Hautaustoimisto ANJA VIITALA OY
Uusikoivistontie 40, PORI

• HAUTAKIVET
• LUONNONKIVET
• ASENNUKSET
• MUUT KIVIALAN TYÖT
KIVIPORI
Pertti Nummi
Lyttyläntie 589
✆ 649 3888,
0400-869 304

SAMULI
EDELMANN
Virsiä

PYHÄN RISTIN KIRKKO
RAUMA
TORSTAINA 8.11.
Klo 19.00
KOSKETTAVA ALBUMI NYT KAUPOISSA!
Liput 12€
Ennakko: Lippupalvelun toimipisteet kautta maan sekä tuntia ennen ovelta
LIPPUPALVELU lippupalvelu.fi
KIRJAPAJA
SONY BMG MUSIC ENTERTAINMENT WWW.SONYBMG.FI
WELLDONE
LIVE NATION
KOTIMAA-YHTIÖT
WWW.WELLDONE.FI

TAMPEREEN OOPPERA
Tuotanto Tampere-talo
Verdi
REQUIEM
Suurteoksen näyttämöversio Tampereen Oopperassa
Ensi-ilta 5.3.2008
Tampere-talossa
Ke 5.3. klo 19.00
Pe 7.3. klo 19.00
Su 9.3. klo 15.00
Ke 19.3. klo 19.00
Pe 21.3. klo 19.00
Musiikinjohto Pertti Pekkanen
Ohjaus Jiří Nekvasil
Lavastus ja puvut Daniel Dvořák
Koreografia Štefan Capko
Tampere Filharmonia
Tampereen Oopperan kuoro
Oksana Dyka, sopraano
Jordanka Milkova-Bamert, mezzosopraano
Kaludi Kaludow, tenori
Jaakko Ryhänen, basso
www.tampere-talo.fi
Liput 56/63/70/77 €, eläkeläiset 51/58/65/72 €, opiskelijat 41/48/55/62 €, ryhmähinnat. Tampere-talon lipputoimisto puh. 0600 94500 (1,25 €/min.+pvm). Ryhmät (väh. 15 hlöä) puh. (03) 243 4501. Lippupalvelu.

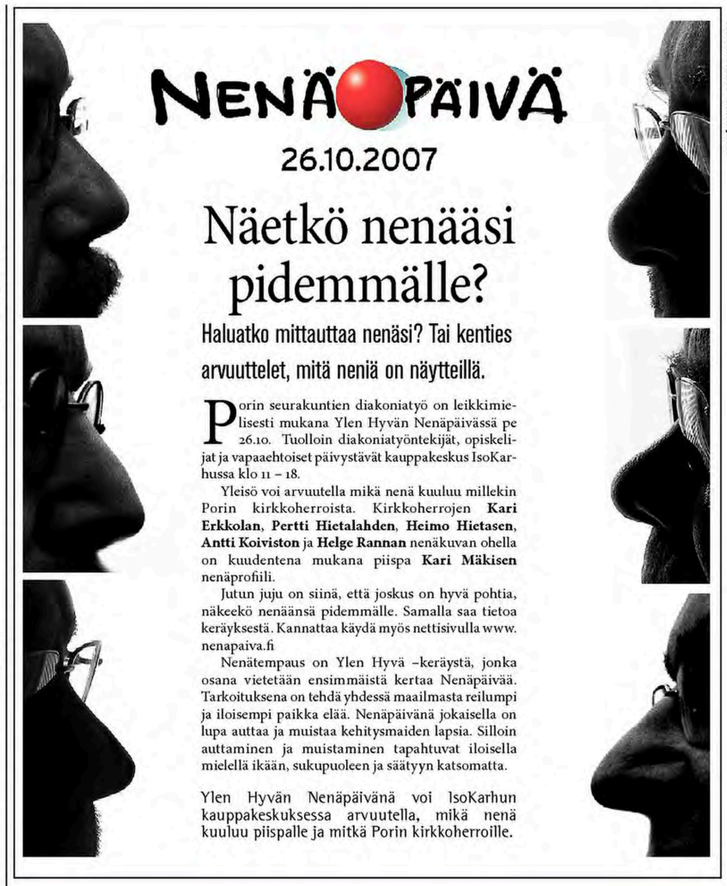
Kuvat Raino Salmijärvi

NENÄPÄIVÄ

26.10.2007

Näetkö nenääsi pidemmälle?

Haluatko mittauttaa nenäsi? Tai kenties arvuuttelet, mitä neniä on näytteillä.

Porin seurakuntien diakoniatyö on leikkimielisesti mukana Ylen Hyvän Nenäpäivässä pe 26.10. Tuolloin diakoniatyöntekijät, opiskelijat ja vapaaehtoiset päivystävät kauppakeskus IsoKarhussa klo 11 – 18.

Yleisö voi arvuutella mikä nenä kuuluu millekin Porin kirkkoherroista. Kirkkoherrojen **Kari Erkkolan**, **Pertti Hietalahden**, **Heimo Hietasen**, **Antti Koiviston** ja **Helge Rannan** nenäkuvan ohella on kuudentena mukana piispa **Kari Mäkisen** nenäprofiili.

Jutun juju on siinä, että joskus on hyvä pohtia, näkeekö nenäänsä pidemmälle. Samalla saa tietoa keräyksestä. Kannattaa käydä myös nettisivulla www.nenapaiva.fi

Nenätempaus on Ylen Hyvä –keräystä, jonka osana vietetään ensimmäistä kertaa Nenäpäivää. Tarkoituksena on tehdä yhdessä maailmasta reilumpi ja iloisempi paikka elää. Nenäpäivänä jokaisella on lupa auttaa ja muistaa kehitysmaiden lapsia. Silloin auttaminen ja muistaminen tapahtuvat iloisella mielellä ikään, sukupuoleen ja säätyyn katsomatta.

Ylen Hyvän Nenäpäivänä voi IsoKarhun kauppakeskuksessa arvuutella, mikä nenä kuuluu piispalle ja mitkä Porin kirkkoherroille.

Psalmien käyttö sielunhoidossa

Miten diakoniatyöntekijät käyttävät sielunhoitotilanteessa psalmeja? Sairaanhoitaja-diakonisaksi opiskeleva **Milla Aalto-Vainio** valmistelee aiheesta opinnäytetyötään.

Sitä varten hän tarvitsee diakoniatyöntekijöiltä vapaamuotoisia kirjoituksia: löytyykö psalmeista apu ahdistuneen mielen sanoittajaksi? – Kaikenlaisia kokemuksia ja mielipiteitä toivotaan 5.11. mennessä os. Diak, Länsi-Suomen toimipaikka/ Milla Aalto-Vainio, Metsämiehenk. 2, 28500 Pori tai sähköpostilla milla.aalto-vainio@student.diak.fi

Jouluun valmistautumisen retriitti

Adventin alkaessa 30.11. – 2.12. järjestetään Reposaaren Junnilassa retriitti, joka kutsuu avaamaan hiljaisuuden oven joulun odotuksessa.

Retriitin ohjaavat sairaalapastori Raija Kiviniitty ja pastori Eeva-Liisa Virkkunen. Hinta Porin seurakuntien jäseniltä 80 e, muilta 140 e.

Ilmoittautumiset 16.11. mennessä Raija Kiviniitylle, p. 627 6547 tai 040 7414325.

Tyhjän sylin kirkkoilta

Teljän kirkossa on hiljaisuutta ja rukousta tyhjän sylin illassa ke 31.10. klo 18. Syynä tyhjään syliin voi olla lapsettomuus, keskenmeno, raskauden keskeytys, kuolleen lapsen syntyminen tai lapsen kuolema.

Mukana ovat lapsityönohjaaja **Ritva Parkkali**, rovastit **Osmo Kauppinen** ja **Raili Turtola**, kanttori **Anne-Marie Grundstén** ja sairaalapastori **Raija Kiviniitty**.

Kirkossa voi sytyttää rukouskynttilän. Tilaisuuden jälkeen on vielä teehetki kirkon Koivula-salissa. Järj. Porin Teljän seurakunta ja Porin seurakuntien sairaalasielunhoito.

LUOTETTAVAA, AMMATTITAITOISTA HAUTAUSPALVELUA
Rantasen HAUTAUSTOIMISTO
Ilmo Heinonen Ky
Itäpuisto 12, 28100 Pori
Puh. (02) 633 2707
Liikeajan jälkeen
0500 591 102
Fax (02) 633 3970

HAUTAKIVET
YM. KIVIALAN TYÖT
SUORAAN KIVIVEISTÄMÖLTÄ
KYLÄSAARESTA
AK-KIVI
Kivivoistämöntie 39, 28780 PORI
p. (02) 6486075 0400-533296

DIAKONIALAITOKSEN HAUTAUSPALVELU
Porissa, Eteläpuisto 10, puh. 632 7011
Luvia _____ puh. 558 1364
Merikarvia ____ puh. 538 0801
Päivystys 044 705 2274
• KAIKKEA HAUTAUSALALTA •
www.ipdl.fi

HEIKKILÄN HAUTAUSTOIMISTO
Urpo Karihaara Ky
PORI ETELÄPUISTO 13
puh. (02) 633 2125
ja (02) 633 2699
Päivystys myös
puh. (02) 641 7424
(02) 639 2196
050 512 1905

ILMOITUSMYYNTI
Tuula Vitamo-Lindström 0207 54 2309

Pyhäinpäivässä salaisuus läsnä

KIRKKO PORISSA

Kristillinen usko tuo pyhäinpäivään jälleennäkemisen toivon taivaan kirkkaudessa. Taivas on salaisuus, jota voi aavistella uskon silmillä – surun ja kaipauksen läpi.

Raino Salmijärvi

Ehtoollinen merkitsee yhteyttä elossa olevien kristittyjen ja perille päässeiden pyhien välillä. Yhteys tulee esille erityisesti ehtoollisliturgian pyhä-hymnissä. – Sairaalapastori Eeva-Liisa Koivisto jakaa ehtoollista myös sairaalan osastoilla ja potilashuoneissa.

— Kristittyjen ei koskaan tarvitse sanoa hyvästejä, vaan voimme aina sanoa "näkemiin", sanoo sairaalapastori Eeva-Riitta Koivisto.

Pyhäinpäivässä yhdistyvät kaikkien pyhien päivä ja kaikkien uskovien vainajien muistopäivä, jotka alkuaan olivat kaksi erillistä juhlaa.

Jossain vaiheessa surevan olisi hyvä tehdä sisäinen päätös elämää kohti suuntautumisesta.

— Pyhäinpäivässä kohtaavat matkalla oleva seurakunta ja perille taivaaseen päässyt seurakunta.

Usko Jeesukseen ylösnousseena, kuoleman voittaneena Vapahtajana luo perustan pyhäinpäivän vietolle, sanoo Eeva-Riitta Koivisto, joka työskentelee sairaalapastorina Satakunnan keskussairaalassa.

Eeva-Riitta Koivisto lukee Johanneksen evankeliumista ns. pienoisevankeliumin: "Jumala on rakastanut maailmaa niin paljon, että antoi ainoan Poikansa, jottei yksikään, joka häneen uskoo, joutuisi kadotukseen, vaan saisi iankaikkisen elämän ." (Joh. 3:16)

Johanneksen evankeliumin 14. luvussa Jeesus kertoo, että hänen isänsä kodissa on monta huonetta. Sinne hän on mennyt valmistamaan meille asuinsijaa.

Jeesus kertaa myös tien taivaaseen: "Minä olen tie, totuus ja elämä. Ei kukaan pääse minun tyköni muuten kuin minun kauttani." (Joh. 14:6)

Kuolema unen kaltaista?

Mutta mitä kristitylle tapahtuu kuoleman jälkeen?

Eeva-Riitta Koivisto sanoo, että se kuuluu Jumalan salaisuuksiin. Kuolema on meille suuri tuntematon, joka jää arvoitukseksi. Toiset kristityt uskovat, että ihminen siirtyy saman tien taivaaseen aktiivitilaan, toiset taas ajattelevat, että aika on unen tai levon kaltainen tila siihen asti, kunnes ylösnousemuksen aamu koittaa.

— Luther esimerkiksi puhuu "levosta Kristuksen sylissä". Ja herätäessään kuolleen tytön Jeesus sanoi tämän nukkuvan, huomauttaa Eeva-Riitta Koivisto. Kohta löytyy Matteuksen evankeliumin 9. luvusta.

Paavalikin puhuu unesta ensimmäisessä kirjeessään tessalonikalaisille: "Tahdomme teidän olevan selvillä siitä, mitä tapahtuu kuoleman uneen nukkuville, jotta ette surisi niin nuo toiset, joilla ei ole toivoa." (1. Tess. 4:13) Kohta jatkuu vakuutuksella ylösnousemuksesta.

— Jumalalle kuolema ei merkitse samaa kuin ihmisille. Hänelle kuolleetkin elävät. Ei ole kuoleman todellisuuden kieltämistä vaan syvää kristillistä kieltä sanoa vainajasta, että "hän nukkui pois", Eeva-Riitta Koivisto sanoo.

Menetykseen sisältyy tuskaa

Sairaalateologi muistuttaa kuitenkin, ettei usko jälleennäkemiseen taivaassa mitätöi surua.

— Olen nähnyt monenkaltaista surua, ja sen voima näyttäytyy erilaisena riippuen siitä, kenet menettää. On eri asia esimerkiksi aikuisena surra isovanhempaa kuin oman lapsen kuolemaa. Läheisen yllättävä kuolema on mullistava järkytys verrattuna vähitellen etenevään sairauteen, jonka on joutunut läheisensä kohdalla hyväksymään ja kantamaan sydämessään pitkäänkin, Eeva-Riitta Koivisto pohtii.

Hän muistuttaa, että menettämisen tuska on todellinen. Vaikka Raamatun lupaukset sekä läheisten myötätunto ja läsnäolo lohduttaisivat, ikävä on läsnä.

— Lohdutusta ei voi olla siinä mielessä, että menetys voitaisiin jollain tavalla hoitaa kivuttomasti ja että sen merkitys vähentyisi. Ihmisen vain täytyy ottaa suru vastaan ja kantaakseen. Uskokaan ei tuo rakasta takaisin, eikä korvaa yhteistä elämää, joka menetettiin kuolemassa, Koivisto sanoo.

Surulla on aikansa

Surutyö on tärkeää, mutta tärkeää on päästä myös surusta yli, jatkamaan elämää.

— Ennen vanhaan puhuttiin suruajasta, jolloin käytettiin myös suruvaatteita tietyn ajan, kunnes aika oli ohi. Suru ei tietenkään kysy aikaa eikä pääty tiettyyn aikaan, mutta olikohan jokin viisaus siinä, että tietyn ajan jälkeen elämän täytyy jatkua. Ettei jää vahingollisella tavalla surun valtaan ja ettei suru valtaa koko loppuelämää.

— Jossain vaiheessa ihmisen olisi hyvä tehdä sisäinen päätös elämää kohti suuntautumisesta, vaikka sydämeen jäisikin paikka surulle, Eeva-Riitta Koivisto miettii.

Marjaana Perttula

Merimieskirkon juhla Mäntyluodossa

Mäntyluodon seurakuntakodissa on su 4.11. klo 14 kansainvälinen sanajumalanpalvelus.

Saksan merimieslähetyksessä Mäntyluodossa aloittaneet **Verena** ja **Wolfgang Pautz** siunataan työhönsä. Tilaisuudessa ovat mukana mm. Saksan merimieslähetyksen pääsihteeri **Hero Feenders** ja sairaalapastori **Hannu Salonoja.**

Agricola-näyttely kiertää

Porin kaupunginkirjaston Agricola-näyttelyn aineistoa on esillä **Toejoen** pappilassa 25.10.-6.11. ja **Pormestarinluodon** seurakuntakodissa 7.11.-23.11. Näyttelyyn voi tutustua tilaisuuksien aikana.

Jaakko Löytty Länsi-Porin kirkossa

Tunnetuimpiin gospellaulajiin kuuluva Jaakko Löytty esiintyy Länsi-Porin kirkossa sunnuntaina 4.11. klo 17.

Löytty on tehnyt gospelmusiikkia yli 30 vuotta. Hänen laulunsa ovat tulleet tutuiksi viimeistään rippikoulussa. Konserttiin on vapaa pääsy.

Matkaveisaaja Jaakko Löytty laulaa gospelia Länsi-Porin kirkossa.

Raamattupäivät Länsi-Porissa

"Anteeksiantamus – elämän voimavara" on aiheena seurakunnan ja Luterilaisen Evankeliumiyhdistyksen järjestämillä raamattupäivillä 4.-6.11. Länsi-Porin kirkolla.

Su 4.11. klo 10 messun toimittavat **Antti Koivisto** ja **Erkki Koskenniemi**. Lattomerellä klo 12 messussa saarnaa **Timo Vuorinen**, kirkkokahvin jälkeen on vielä raamattuhetki.

Länsi-Porin kirkon illoissa ma ja ti 5.-6.11. klo 18 on raamattuopetuksen ja seurojen välissä kahvitarjoilu. Ma 5.11. ovat mukana **Olli Koskenniemi**, **Yrjö Kortelahti**, Timo Vuorinen ja Länsi-Porin kirkkokuoro **Antti Yrjölän** johdolla.

Tiistaina ohjelmasta vastaavat **Petri Thuren**, **Arvi Löytömäki**, **Veka Granat**, Antti Koivisto ja **Sinikka Vuorinen**.

Sana kiertää raamattulähetysillassa

Koko maailman kirja on aiheena raamattulähetysillassa su 18.11. klo 18 Porin seurakuntakeskuksessa.

Mukana ovat Satakunnan Pipliaseurasta **Aarno Niemi** sekä **Pentti Nieminen** ja **Marja-Terttu Sorri**.

Illan aikana saadaan kuulumisia Suomen Pipliaseurasta, joka tukee raamatunkäännös- ja levitystyötä eri puolilla maailmaa.

Suurin yksittäinen hanke on raamatunkäännöstyö Venäjän alueen suomensukuiselle kielelle. Myös Intiassa Sana halutaan kiertämään. Siellä on käynnissä yli sata käännöshanketta.

Yhteinen raha kuin

Viisi leipää ja kaksi kalaa

Moneen saadaan kirkollisvero riittämään, kuten pojan eväät Raamatun kertomuksessa. Siitä saisi yli 63 000 porilaista tarinaa, joista tässä viisitoista.

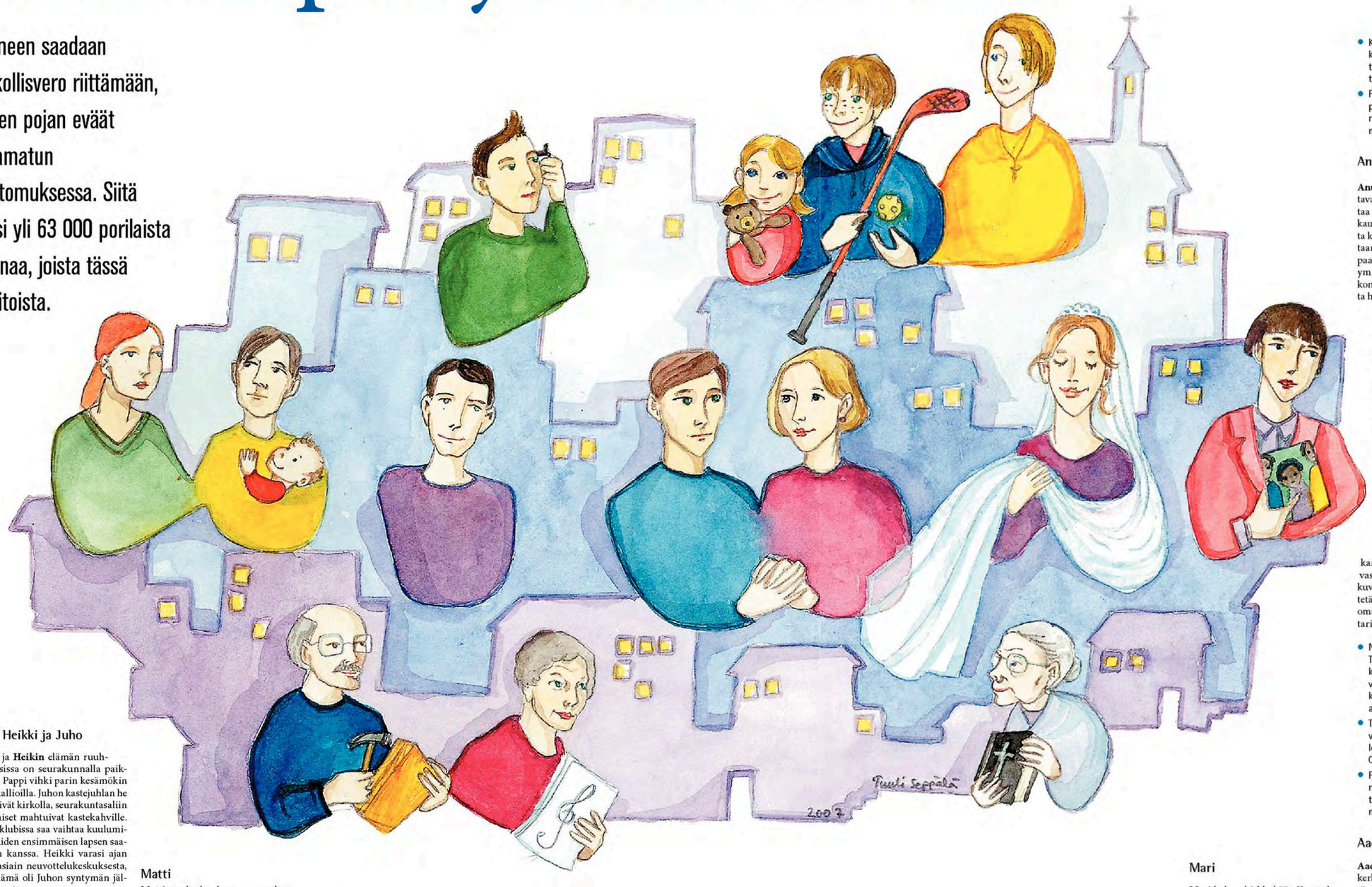

Kati, Heikki ja Juho

Katin ja **Heikin** elämän ruuhkavuosissa on seurakunnalla paikkansa. Pappi vihki parin kesämökin rantakallioilla. Juhon kastejuhlan he järjestivät kirkolla, seurakuntasaliin sukulaiset mahtuivat kastekahville. Vauvaklubissa saa vaihtaa kuulumisia muiden ensimmäisen lapsen saaneiden kanssa. Heikki varasi ajan perheasiain neuvottelukeskuksesta, kun elämä oli Juhon syntymän jälkeen jumissa.

- Porissa solmittiin viime vuonna 407 avioliittoa ja kastettiin 755 lasta. Kirkolliset toimitukset ovat maksuttomia, kastejuhlasta ei oteta tilavuokraa. Myös perheasiain neuvottelukeskuksen palvelut ovat ilmaisia.

Matti

Matti arvelee kuuluvansa seurakuntaan tavan vuoksi. Mutta ei se huono tapa ole, päättelee hän. Vähempiosaisten auttaminen on niin keskeinen osa seurakunnan toimintaa. Ei niitä rahoja tulisi hyväntekeväisyysjärjestöillekään jaettua.

- Kirkollisveroa maksaessaan jäsen osallistuu niin vähäosaisten tukemiseen kuin muidenkin seurakunnan tehtävien rahoittamiseen.
- Porilaiset maksoivat viime vuonna kirkollisveroa 10 971 287 euroa. Yhteisöveron jako-osuus oli 1 290 431 euroa. Seurakunnan toimintaa oli käytettävissä päivässä 53 senttiä/ jäsen.

Pentti ja Pirkko

Perusporilainen pariskunta tuntee olevansa ihan tavallinen kirkollisveron maksaja. **Pentti** ja **Pirkko** arvostavat hengellisen perinnön säilymistä. Äidin opettama iltarukous on opetettu myös omille lapsille. Kirkko kuuluu suomalaiseen maisemaan. Arvonsa on silläkin, että rakennuksista ja hautausmaista pidetään hyvää huolta.

- Luterilaisen käsityksen mukaan kristityn ensisijainen tehtävä on arkipäivän kutsumus, joka täyttyy seurakunnan jäsenenä tavallisessa elämässä, työssä, kodissa ja ihmissuhteissa.
- Porin seurakunnilla on yhdeksän kirkkoa, 14 seurakuntataloa, kaksi kurssi- ja leirikeskusta, kuusi hautausmaiden rakennuksia ja kaksi muuta kiinteistöä. Lisäksi on vuokratiloja.
- Porissa pidettiin viime vuonna 778 jumalanpalvelusta. Niihin osallistui 77 184 kävijää.

Mari

Mari haluaa kirkkohäät. Kun tuleva puoliso on käynyt aikuisrippikoulun, haetaan kuulutukset. Opiskelukuvioissa he ovat tavanneet myös oppilaitospastorin. Kouluajoilta muistuvat mieleen seurakuntien kouluvierailut. Ulkomaalaisten ystävien kanssa keskustellessa on tajunnut oman uskontonsa merkityksen.

- Keskusrekisteri huolehtii jäsenrekisteristä, vihille aikovien kuulutuksista, antaa virkatodistuksia ja tekee sukututkimusta.
- Porin seurakunnilla on oppilaitospastori ja oppilaitosdiakoni. Seurakunnan työntekijät vierailevat mm. kouluissa ja päiväkodeissa.

Anu

Anun mielestä maailma on muutettava reilummaksi. Äitinsä hän muistaa selittäneen, että autamme kirkon kautta. Ei hullummin sanottu, mutta kyllä omaa aktiivisuuttakin tarvitaan. Siksi Anu on mukana myös vapaachtoistyössä. Anu väittää, ettei ymmärrä mitään musiikista, mutta konserteista ja kirkon hiljaisuudesta hän nauttii.

- Lähetystyölle on Porin seurakuntien budjetissa 177 000 euroa, vapaachtoisesti kerätään vielä enemmän. Kirkon ulkomaanavulle on talousarviossa 24 600 euroa ja merimieslähetykselle 9000 euroa. Tavoitteena on kaksi prosenttia budjetista lähetysjärjestöille ja kansainväliseen diakoniaan. Määrää on lisätty vuosittain, ensi vuonna luku on 1,8 prosenttia.
- Musiikkitilaisuuksissa on vuodessa noin 30 000 kuulijaa.

Juuso

Juuso mittailee kavereitten kanssa katuja iltaisin. Välillä tulee vastaan nuoria, joilla on saappaan kuva liivissä. Tulee tunne, että välitetään. Hän sai vinkin myös nuorten omasta auttavasta puhelimesta textarihelpistä.

- Nuoria auttava tekstiviestipalvelu Textarihelppi on Porissa juuri vakinaistettu. Perinteisempi on Palveleva puhelin, joka on jo vuosikymmenet tarjonnut keskusteluapua joka ilta pyhät ja arjet.
- Tekstarihelpin numero on 16183, viestin alkuun sana PEKU. , Palvelevan puhelimen uusi numero on 01019 0071.
- Palveluoperaatio Saapas on perinteinen erityisnuorisotyön muoto. Seurakunnissa on toista kymmentä nuorisotyönohjaajaa.

Aada, Veeti ja Kalle

Aada pääsee äidin kanssa perhekerhoon. Hänestä on hienoa päästä myös kaksi kertaa viikossa päiväkerhoon. Nelivuotissynttäreillekin tuli seurakunnasta kutsu. **Veeti** aloitti koulun ja saman tien poikakerhon. Kerhohuoneita on eri puolilla Poria, myös lähellä Veetin kotia. **Kalle** on ilmoittautunut juuri rippikouluun. Ensi kesän ripariin valmistaudutaan koko talvikausi. Leiri on Silokalliolla. Ehkä ensi vuonna voisi mennä isoiskoulutukseen.

- Porin seurakuntien päiväkerhoissa on noin 800 ja koululaisten iltapäiväkerhoissa yli 200 lasta. Nyt on omia kerhojaan myös kolmevuotiaille. Perhekerhoja on parikymmentä. Lapsityössä on yli 30 henkilöä.
- Pyhäkouluja ja varhaisnuorten kerhoja on noin 70. Ne ovat maksuttomia, kuten suurin osa seurakuntatoiminnasta muutenkin.
- Viime vuonna Silokalliossa majoittui lähes 7000 ja Junnilassa 1500 yöpyjää

Kalevi ja Ulla

Työvuosinaan **Kalevi** ei juuri kirkolle vilkuillut. Mitä nyt tietysti oman perheen ja suvun kaste- ja rippijuhlissa tuli käytyä. Naapuri houkutteli kätevän Kalevin miesten työpiiriin. Yllättävällä sairaalareissulla sai puhua sairaalapapin kanssa. **Ulla** on aina pitänyt laulamisesta. Kuorosta saa myös ystäviä. Vaikka muuten ei tapahtumiin kovin usein ehdikään, niistä on mukava saada tietoa.

- Erilaisissa pien- ja toimintapiirejä on toista sataa. Erilaisia tapahtumia ja kertaluonteisia tilaisuuksia on vuosittain 600 – 700.
- Porin kaupunginsairaalassa on yksi ja keskussairaalassa kaksi sairaalapappia.
- Porin seurakunnissa toimii 12 kuoroa ja neljä soitinyhtyettä.
- Seurakuntalehti Porin Kirkkosanomat ilmestyy 10 kertaa vuodessa. Radio-ohjelmia on Radio Deissä ja Radio Porissa. Internet-sivut löytyvät osoitteesta www.porievl.fi

Sylvi

Diakoniatyöntekijän kotikäynnit katkaisevat 90-vuotiaan **Sylvin** arjen. Aiemmin hän kävi raamattupiirissä, mutta hän ei jaksa enää säännöllisesti osallistua. Elämällä on alkunsa ja loppunsa, ajattelee Sylvi rauhallisena. Puoliso on kuollut yli 20 vuota sitten. Mutta vieläkin sen muistaa kuin eilisen päivän.

- Porissa toimitettiin viime vuonna yli 700 hautaan siunaamista.
- Porin paikallisseurakunnissa diakoniatyöntekijöillä oli viime vuonna yli 6230 asiakasta ja yli 16 000 asiakaskontaktia. Yhteisesti hoidetaan ns. erityisdiakonia, esimerkiksi vammais-, mielenterveys, maahanmuuttaja- ja kriminaalityö. Diakoniatyön piirissä on kaiken ikäisiä, vastaanotoille on avoimet ovet. Vapaachtoistyötä kehitetään mm. Mummun Kamarissa.

Maija-Leena Seppälä

PORIN SEURAKUNNAT
loka - marraskuussa 2007

Ahlainen

Ahlaisten kirkko

Jumalanpalvelukset sunnuntaisin ja pyhäpäivisin klo 10: Su 28.10. sanajumalanpalvelus, Eeva-Liisa Virkkunen, Pekka Tyni — La 3.11. pyhäinpäivän messu, Soini Nieminen, Hanneli Grönlund, sytytetään kynttilät vuoden aikana kuolleiden muistolle, kahvitilaisuus messun jälkeen seurakuntakodilla — Su 4.11. sanajumalanpalvelus, Eeva-Liisa Virkkunen, Hanneli Grönlund — Su 11.11. sanajumalanpalvelus, Heimo Hietanen, Hanneli Grönlund — Su 18.11. messu, Heimo Hietanen, Pekka Tyni

Ahlaisten seurakuntakoti

Naistenpiiri Ke 24.10., 7.11 ja 21.11. klo 13, parittomat viikot
Lähetyspiiri Ti 30.10. ja 13.11. klo 13, parilliset viikot
Hengellisten laulujen ilta Ti 13.11. klo 18, Hanneli Grönlund

Kellahden päiväpiiri

Kodeissa kerran kuukaudessa, paikka ja aika ilmoitetaan myöhemmin kirkollisissa ilmoituksissa.

Hartaushetki

Vanhustenrivissä To 25.10 klo 12 — Vanhainkodilla To 25.10. klo 13.30

Diakonissa

Anne Saarinen tavattavissa p. 548 6027 tai 0400 309 801, vastaanotto seurakuntakodilla tiistaisin klo 9-11 ja keskiviikkoisin klo 9-10.

Keski-Pori

Keski-Porin kirkko

Messu sunnuntaisin ja pyhäpäivisin klo 10: Su 28.10., Pekka Aalto, Laura Koukkari, Juhani Romppanen, kirkkokahvi, lähetystyö — La 3.11. pyhäinpäivän messu, Tuija Kruus, Kari Erkkola, Pekka Aalto, Laura Leverin, Juhani Romppanen, Paavo Rusava, messussa luetaan vuoden aikana kuolleiden Keski-Porin seurakunnan jäsenten nimet ja sytytetään kynttilät heidän muistolleen, kahvihetki — Su 4.11. messu , Teuvo Aho, Rauhanyhdistys, Paavo Rusava, kirkkokahvi, lähetystyö — Su 11.11. messu, Laura Leverin, Laura Koukkari, Juhani Romppanen, kirkkokahvi, merimieskirkotyö — Su 18.11. messu, Heikki Mäki-Pesola, Kari Erkkola, Laura Leverin, Satakunnan Yrittäjien kirkkopyhä, Juhani Kemppainen, kirkkokahvi, kristillinen päiväkoti
Tuomasmessu Su 4.11. klo 18
Nuorten messu Su 11.11. klo 17
Uskonpuhdistuksen muistopäivän Bach-ilta Su 28.10. klo 18, Keski-Porin kirkkokuoro, Kamarikuoro Voix Humaine, Cantores Vesperi-mieskvartetti, joht. Paavo Rusava, solistit ja soitinyhtye

Keski-Porin kirkkotupa

Raamattupiiri maanantaisin klo 14, piirissä käsitellään Jeesuksen vertauksia
Raamattu- ja rukoushetki keskiviikkoisin klo 18, Seppo P. Mäki-Arvela (24.10. Laulujen Laulun sanomaa, 7.11. Joonan kirjan sanomaa, 14.11. Luominen ja lankeemus, 12.12. Seitsemän ilmoitusta joulun Herrasta)
Matka halki Raamatun perjantaisin klo 10

Ruosniemen kirkko

Jumalanpalvelus sunnuntaisin klo 12: Su 28.10. messu, Laura Koukkari, Juhani Romppanen — Su 4.11. sanajumalanpalvelus, Laura Leverin, Juhani Kemppainen — Su 11.11. messu, Pekka Aalto, Juhani Romppanen — Su 18.11. sanajumalanpalvelus, Laura Leverin, Paavo Rusava
Seurakuntakuoron harjoitukset maanantaisin klo 18.30
Hopeakerho tiistaisin klo 12, parittomat viikot
Raamattupiiri tiistaisin klo 18, parittomat viikot
Perhekerho keskiviikkoisin klo 10
Lähetysilta keskiviikkoisin klo 18.30, parilliset viikot (31.10. Pirkko Heikkilä, Kerttu Roering, Aila Taimiola, 14.11.)

Isojoenrannan seurakuntakoti

Lähetysilta Ti 30.10. klo 18, Pentti Hannula, Helena Nousiainen, Porin Ylistyslaulajat, Pirkko Heikkilä
Hopeakerho Ke 7.11. ja 21.11. klo 14

Pormestarinluodon seurakuntakoti

Messu Su 11.11. klo 12, Tuija Kruus
Lähetystilaisuus Su 18.11. klo 14, Pirkko Heikkilä
Perheraamattupiiri tiistaisin klo 18, parittomat viikot, lastenhoito järjestetty
Perhekerho keskiviikkoisin klo 10, parilliset viikot
Ruokailu keskiviikkoisin klo 12
Lähetyspiiri keskiviikkoisin klo 13, parittomat viikot (24.10. Laura Leverin, 7.11. Eeva-Liisa Virkkunen, 21.11. Pirkko Heikkilä)
Raamattupiiri keskiviikkoisin klo 18.30, parilliset viikot
Viihdytään yhdessä, Messupolku 2 tiistaisin klo 13, parittomat viikot
Ollaan yhdessä, Peräsimentie 5 keskiviikkoisin klo 13
Agricola-näyttely avoinna tilaisuuksien aikana 7.11. - 23.11.

Ruskahovi

"Levähtäkää vähän" To 25.10. klo 13.30, Pirkko Heikkilä ym.
Raamattupiiri Ma 29.10. klo 13.30
Hartaus To 8.11. klo 13.30, Laura Koukkari

Ruskakoti

Sunnuntaihartaus Su 4.11. klo 13.30
Hartaus To 15.11. klo 13.30, Maija Mäkelä, pienoisdraama ohj. Ritva Tuutti-Friman, Pirkko Heikkilä

Toejoen pappila

Rukousilta Su 28.10. ja Su 11.11. klo 18.30
Sanan ja rukouksen ilta To 8.11. klo 18.30, Reino Valkama, Porin Ylistyslaulajat
Naisten ilta Ti 20.11. klo 18, aiheena Elämäni matka, maalataan elämän räsymattoa
Perhekerho keskiviikkoisin klo 10, parilliset viikot
Raamattupiiri keskiviikkoisin klo 18.30, parittomat viikot
Agricola-näyttely avoinna tilaisuuksien aikana 25.10.-6.11.

Lyttylän rukoushuone

Messu Su 28.10. klo 12, Pekka Aalto, Paavo Rusava, Nina Hykkönen
Lähetyspiiri Ti 6.11. klo 14, Pirkko Heikkilä, Kerttu Roering, Paula Hämäläinen
Perhekerho keskiviikkoisin klo10.30, parittomat viikot

Seurakuntakeskus

Retkipiiri Pe 26.10. klo 18
Rukouspiiri To 1.11. klo 12
Aamuehtoollinen Ke 14.11. klo 8, Laura Koukkari, Juhani Romppanen
Sanan ja sävelen sunnuntai Su 4.11. klo 17, Geza Nagy, viulu, Eeva Lindholm, piano ja säestys, Risto-Pekka Alhainen, laulu ja puhe, Maire Koski, runoja, juonto Hanna-Maria Vahala, kahvitarjoilu, tuotto Teljän diakoniatyön hyväksi
"Kuninkuus Raamatussa" Ma 19.11. klo 18, tehtäväpapereita saa seurakuntakeskuksesta
Kaamosmyyjäiset Ti 20.11. klo 10-13, keskustan alueen piirineuvosto, diakoniatyön hyväksi
Keskustelutilaisuus thaimaalaisille naisille ja heidän puolisoilleen To 25.10. klo 18
40+ raamattupiiri sunnuntaisin klo 17, parittomat viikot
Lähetyspiiri maanantaisin klo 18.30
Merimieskirkkopiiri tiistaisin klo 15
Esirukouspalvelu tiistaisin klo 18
Sanan ja rukouksen ilta tiistaisin klo 19 (30.10. Reino Valkama, 6.11. Matti Vuolanne, 13.11. Pirkko Heikkilä)
Raamattupiiri torstaisin klo 10

Kuorot

Keski-Porin kirkkokuoro, kamarikuoro Voix Humaine ja Cantores Vesperi –mieskvartetti kokoontuvat viikoittain. Uudet laulajat, yhteydenotot Paavo Rusava, p. 0400 309 837.

Väinämöinen

Hopeakerho tiistaisin klo 13, parilliset viikot

Varvinkatu 3

Runopiirin harjoitukset tiistaisin klo 13

Maanmittarinkatu 9

Raamattupiiri To 1.11. ja 15.11. klo 13

Tähtikatu 12

Raamattupiiri Ke 24.10., 7.11. ja 21.11. klo 13

Poikatyö

Maanantaisin Toukarin koululla palloilukerho kerran kuukaudessa klo 17.30-19 kuukauden toinen maanantai (12.11. ja 10.12.) — Maanantaisin Lyttylän rukoushuoneella poikakerho klo 17.30-19 kuukauden 4. maanantai (22.10. ja 26.11.) — Tiistaisin salibandykerho Kalaholman koululla klo 14-15, kerho on tarkoitettu 1-3 luokkalaisille — Keskiviikkoisin salibandykerho Toejoen koululla klo 15-16 (1-3 luokkalaiset) ja klo 16-17 (4-6 luokkalaiset) — Keskiviikkoisin puuhakerho Ruosniemen kirkolla klo 17.45-19, parittomat viikot (24.10., 7.11., 25.11. ja 5.12.) — Torstaisin salibandykerho Isosannan koululla klo 16-17 — Torstaisin isien ja poikien pelikerho Ruosniemen koululla klo 17-18 (1.11., 15.11., 29.11. ja 13.12.) — Lisätietoja nuorisotyönohjaaja Pentti Tuovinen, p. 0400 309 823.

Tyttötyö

Ruosniemen kirkko: Tyttis maanantaisin klo 17 — Pormestarinluodon seurakuntakoti Tyttis maanantaisin klo 15.30 — Toejoen pappila: Tyttis keskiviikkoisin klo 17 — Lisätietoja nuorisotyönohjaaja Anne Saarela, p. 0400 309836

Lapsityö

Päiväkerhoista ja perhekerhoista lisätietoja Päivi Isonokari p. 0400 309 819

Nuorisotyö

Mikonkatu 8: Nuortenilta Ke 28.11. klo 17-18.30, BB-isoveli valvoo — Isoskoulutus rippikoulun käyneille torstaisin ja keskiviikkoisin klo 17-18.30, to 25.10., ke 7.11., to 22.11., ke 5.12., to 12.12. ja leiriavustajakoulutus (jo isosena toiminneille) torstaisin ja keskiviikkoisin klo 17-18.30, to 1.11., ke 14.11., to 29.11., ke 12.12.— "Poppari-ilta " pe 26.10., 9.11., 23.11. ja 14.12 klo 18— Seurakuntien yhteinen nuortenilta. Pe 2.11. klo 18-22 Länsi-Porin kirkolla — Lisätietoja nuorisotyönohjaaja Tiina Jokiperältä p. 0400-309 385, email tiina.jokipera@porievl.fi tai nuorisopastori Laura Leverinltä p. 0400-309829, email laura.leverin@porievl.fi

Länsi-Pori

Länsi-Porin kirkko

Jumalanpalvelukset sunnuntaisin ja pyhäpäivisin klo 10: Su 28.10. messu, Elina Kaunisto, av. Ville Rouhiainen, kirkkokahvi Matti Kaartisen eläkkeelle jäämisen merkeissä — La 3.11. messu, Reija Nordström, av. Laura Suvikas-Nätkin, kirkkokuoro, Antti Yrjölä — Su 4.11. messu, Erkki Koskenniemi, Antti Koivisto — Su 11.11. messu, Antti Koivisto — Su 18.11. messu, Elina Kaunisto, kirkkokahvi lähetystyön hyväksi
Viikkomessu Su 28.10. klo 17, Matti Kaartinen, Sakari Salminen, kirkkokahvi
Nuorten messu Pe 2.11. klo 18, kahvitarjoilu
Omaisten ilta La 3.11. klo 17, Antti Koivisto, Jouni Kivimaa, Sakari Salminen, Antti Yrjölä
Konsertti Su 4.11. klo 17, Jaakko Löytty
Ystävyyden ilta Su 11.11. klo 1, Eeva-Liisa Savioja, trumpetti, Ilkka Sorri, juonto, kahvitarj.
Kirjallisuuspiiri Ma 5.11. klo 18.30
Kirkkokuoron harjoitukset maanantaisin klo 18.30
Lapsikuoron harjoitukset torstaisin klo 16
Lähetysmyyjäiset To 6.12. klo 11-13
Raamattupäivät 4.-6.11.: Länsi-Porin kirkolla Su 10 messu, Erkki Koskenniemi, Antti Koivisto, Su 17 Jaakko Löytyn konsertti, Ma 18 raam.opetus, O. Koskenniemi, kahvi ja seurat, Yrjö Kortelahti, Timo Vuorinen, Länsi-Porin kirkkokuoro, Antti Yrjölä, Ti 18 raam.opetus, Petri Thuren, kahvi ja seurat, Arvi Löytömäki, Veka Granat, Antti Koivisto, mus. Sinikka Vuorinen — Lattomeren kirkolla Su 12 messu, Antti Koivisto, Timo Vuorinen, kirkkokahvi ja raam. hetki, Timo Vuorinen, Antti Koivisto

Preiviikin kirkko

Messu Su 18.11. klo 12, Elina Kaunisto

Lattomeren kirkko

Messu Su 4.11. klo 12, Timo Vuorinen, Antti Koivisto

Käppärän iso kappeli

Pyhäinpäivän hartaus La 3.11. klo 16, Sakari Salminen ja Jouni Kivimaa, laulu, säestys Antti Yrjölä, puhe Antti Koivisto

Raamattupiirit

Länsi-Porin kirkko joka toinen To 13 Länsi-Porin kirkolla, parittomat viikot — Länsi-Porin kirkko maanantaisin klo 18 — Preiviikin kirkko tiistaisin klo 18 — Ojurintie 2 Ke 31.10. klo 18 nuorten raamattupiiri, jatkuen joka toinen viikko — Olotupa Ma 5.11. klo 14.30 naisten raamattupiiri, jatkuen joka toinen viikko

Seurakunta- ja lähetysillat

Ulasoori-Reikon seurakuntailta Ke 24.10. klo 18 Anja ja Raimo Virtasella, Mäkeläntie 14, Antti Koivisto, Sakari Salminen – Ke 21.11. klo 18 Aune ja Pertti Krouvilla, Pertinpolku 43, Elina Kaunisto
Lattomeren lähetyspiiri Ti 30.10. klo 18 Levolassa - Ti 13.11. klo 18 Kirsti ja Aarre Tenhosella

Pietniemen seurakuntatalo

Pyhäkoulu sunnuntaisin klo 14

Perhekerhot

Länsi-Porin kirkko Ti 9.30-11.30 — Lattomeren kirkko Ke 10-12 — Pietniemen seurakuntatalo Ke 10-12 — Olotupa Pe 9.30-11.30

Vauvaklubi

esikoisvauvoille ja vanhemmille keskiviikkoisin Länsi-Porin kirkolla, tied. Ilona Kontinen p. 0400 309 869

Ilta äideille

Pietniemen seurakuntatalolla Ke 31.10. klo 18, ilmoittautuminen perhekerhoissa, lisätietoa Marja Lehtonen p. 0400 309 818 tai marja.lehtonen@porievl.fi, Ilona Kontinen p. 0400 309 869 tai ilona.kontinen@porievl.fi Länsi-Porin perhekerhoista lisätietoa www.porievl.fi

Eläkeläisten päiväpiirit

Lattomeren kirkko Ma 5.11. klo 11-13 — Preiviikin kirkko Ti 6.11 klo 12-13.30 — Niittymaan koulu To 8.11. klo 13 - 14.30 — Olotupa To 1.11. ja 15.11. klo 12-13.30

Olotupa

Ojurintie 2, (Vähärauman liikekeskus) avoinna ma-pe 10-14. Viikko-ohjelma: Ma puuropäivä, klo 11 Lukkarin koulu, yhteislaulua kanttorin johdolla, klo 14.30 naisten raamattupiiri, parittomat viikot — Ti 10.30-12.30 ATK-jatkoryhmä nuorisokahvilassa , klo 12 veteraanikahvila — Ke 10.30-14.30 palvelupäivä eläkeläisille (21.11.) influen ssarokotus , klo 11.30 hartaushetki — To 11 lähetyslaulajaiset, parittomat viikot, klo 12 eläkeläisten päiväpiiri, parilliset viikot, klo 14 nypläyskerho — Pe 9.30-11.30 perhekerho, klo 11.30-12.30 verenpaineenmittausta

Seurakuntaväen adventtijuhla

Silokalliolla Pe 7.12. klo 10-15, Hinta 25 e sis. matkat, ruuan, kahvit ja ohjelman. Bussi klo 9 seurakuntakeskus, Eteläp. 10, klo 9.15 Länsi-Porin kko, klo 9.25 Niittymaan koulu, 9.40 Lattomeren kirkko. Tiedustelut ja ilmoittautumiset viimeistään kolme viikkoa ennen juhlaa diakoniatyöntekijöille tai srk.tstoon p. 6370 572

Tyttökerhot

Tiistaisin Pietniemen srk.talolla kokkikerho 1-3 luokk. klo 16-17.30 ja Lattomeren kirkolla tyttökerho klo 18.15-19.15 — Keskiviikkoisin Pietniemen srk. talolla kokkikerho 4-6-luokk. klo 16-17.30 ja tyttökerho klo 17.30-18.30 — Torstaisin Länsi-Porin kirkolla tyttökerho klo 15.30-16.30 ja tanssi- ja liikuntakerho klo 16.30-17.30 — Lisätietoja nuorisotyönohjaaja Jaana Pirjola p. 0400 309 858

Poikakerhot

Tiistaisin Länsi-Porin kirkolla sählykerho 4-6-luokk. klo 16-17, koottavakerho klo 18-19 parittomilla viikoilla ja isien ja poikien pizza- ja peli-ilta eli IP-PI-klubi klo 18.30-20.30, 13.11., 27.11. (adventtijuhla) — Keskiviikkoisin Länsi-Porin kirkolla sählykerho 1-3 –luokk. klo 15-16 — Torstaisin Lattomeren kirkolla poikakerho klo 16.30-17.30 — Syyslomaviikolla v. 43 ei kerhoja — Lisätietoja nuorisotyönohjaaja Jani Lahnavik p. 0400 309 859

Nuorisotyö

Länsi-Porin kirkko: Nuorten messu Pe 2.11. klo 18 — Isoskoulutus ja leiriavustajakoulutukset jatkuvat — Nuorisokahvilassa, Ojurintie 2: Hengen ja ruumiin ravintola joka toinen Ke 18-19.30, seur.31.10. ja 14.11., tutustutaan Luukkaan evankeliumiin — Yökahvila La 3.11. ja 10.11. klo 19-22.45 — Lisätietoja Jaana Pirjola p. 0400 309 858 ja Jani Lahnavik p. 0400 309 859

Pihlava

Pihlavan kirkko

Jumalanpalvelukset sunnuntaisin ja pyhäpäivisin klo 10: Su 28.10. ehtoollisjumalanpalvelus vuoden 1968 kaavan mukaan, Hannu Dietrich, Eeva Lindholm — La 3.11. messu, Hannu Dietrich, Pirjo Tiira, Irma Grönroos, kirkkokahvit — Su 4.11. sanajumalanpalvelus, Pertti Hietalahti, Irma Grönroos — Su 11.11. messu, Pirjo Tiira, Hannu Dietrich, Eeva Lindholm — Su 18.11. sanajumalanpalvelus, Pirjo Tiira, Eeva Lindholm
Isänpäivän iltakirkko Su 11.11. klo 17, Pirjo Tiira, Eeva Lindholm
Kirkkokuoro maanantaisin klo 18.30
Kellarikirkko 8.11. klo 18

Kirkon seurakuntasali

Seurakuntapiiri keskiviikkoisin klo 15

Pihlavan seurakuntatalo

Lähetyspiiri joka toinen To 18.30, parittomat viikot, (ei 6.12., viim. 13.12.)
Miesten raamattupiiri joka toinen Ma 18, parittomat viikot, Kari Paukkunen
Ensivauvaryhmä joka kuukauden viimeinen Ti 14 -15, Anne Sippola
Raamattupiiri To 1.11., 15.11. ja 29.11. klo 18.30, Pirjo Tiira

Pappila/nuorisotoimisto

Sururyhmä kokoontuu Ti 6.11. klo 18

Kyläsaaren seurakuntatalo

Sanajumalanpalvelus joka kuukauden ensimmäinen sunnuntai klo 12
Seurakuntapiiri joka toinen Ke 13, parilliset viikot
Lähetyspiiri joka toinen Ti 18, parittomat viikot

Kyläsaaren vanha koulu

Yökahvila Pe 26.10. ja 9.11. klo 19

Mäntyluodon seurakuntakoti

Sanajumalanpalvelus joka kuukauden toinen sunnuntai klo 12 (ei 11.11.).
Kansainvälinen sanajumalanpalvelus Su 4.11. klo 14, Merimieslähetyksen uusien työntekijöiden työhön siunaaminen, mukana Saksan merimiesläh. pääsiht. Hero Feenders ja sairaalapastori Hannu Salonoja

Kanneljärvipiiri

Syrjälässä Ma 29.10. klo 18 ja Rautalahdella Ma 12.11. klo 18.

Seurakuntaretki

Villilän studiolle Nakkilaan Ke 31.10. Lähtö Pihlavan kirkolta klo 12, Jyllin kaupan pysäkiltä klo 12.15. Tutustuminen studioihin, lounas ja matkat yht. 20 e. Ilmoittautuminen 25.10. mennessä p. 0400 309 738, 050 438 1066, srk.toimisto p. 648 1071

Perhekerhot

Pihlavan seurakuntatalo keskiviikkoisin klo 10-11.30 — Kyläsaaren seurakuntatalo torstaisin klo 10-11.30 — Mäntyluodon seurakuntakoti keskiviikkoisin klo 10-11.30

Porin Teljä

Teljän kirkko

Messu sunnuntaisin ja pyhäpäivisin klo 10: Su 28.10., karjalaisten kirkkopyhä, Anu Päljänoja, Raili Turtola, Laatokan Laulajat joht. Kauko Kivelä, Päivi Holkko, kirkkokahvit — La 3.11. sanajumalanpalvelus, Jyrki Kaukanen, Heli Lehtonen, Iltapäiväkuoro — Su 4.11., Hannele Harjun tulosaarna, Helge Ranta, Heli Lehtonen, Vanha Nuotisto –orkesteri, Ikäihmisten kirkkopyhä, kirkkokuljetus, kirkkokahvit — Su 11.11. messu, Jyrki Kaukanen, Juhana Saari, Heli Lehtonen, lapsikuoro Tuhannet Sydämet, isänpäiväkahvit lähetyksen hyväksi — Su 18.11., Silja-Maaria Kavasto, Hannele Harju, Anne-Marie Grundstén
Tyhjän sylin kirkkoilta Ke 31.10. klo 18, hiljentymistä ja rukousta lapsettomuuden, keskenmenon, raskauden keskeytyksen, kuolleen lapsen syntymisen tai lapsen kuoleman kokeneille, mukana Ritva Parkkali, Osmo Kauppinen, Raili Turtola, Anne-Marie Grundstén, Raija Kiviniitty, tilaisuuden jälk. teehetki Koivula-salissa
Pyhäinpäivän iltatilaisuus La 3.11. klo 18, Raili Turtola, Silja-Maaria Kavasto, Juhana Saari, diakonissat, Päivi Holkko, kirkkokuoro, luetaan vuoden aikana kuolleiden nimet ja sytytetään muistokynttilät
Kirkkokuljetus joka kuukauden 1. sunnuntai, lähdöt seuraavasti: klo 9.15 Esivallankatu 6, klo 9.20 400-vuotiskoti, 9.25 Diakonialaitos, 9.30 Rautatienpuistokatu 2, 9.35 Kasvihuoneenkatu 1-3, 9.40 Väinölän kirkko, 9.45 Puhurintie 1-3, 9.50 Ruskalinna. Paluu takaisin messun/kirkkokahvin jälkeen.
Pyhäkoulu sunnuntaisin klo 10.
Sana soi –ilta To 8.11. klo 19, Anne Pohtamo-Hietanen, Pauli Tuohioja, Hanna-Maria Vahala, Ritva Parkkali, Helge Ranta
Arkkihiippakunnan varhaiskasvatuspäivät La 10.11. klo 9-16, Heli Aaltonen
"Urkujen ihmeelliset asukkaat", Ilmaiset konsertit lastenpäivänä Ti 20.11. klo 9.30, 11 ja 13. Kesto noin 40 min, jonka jälkeen lapset voivat kokeilla uruilla soittamista. Ilmoittautuminen ryhmille 9.11 mennessä Teljän seurakuntatoimistoon, p. 6238826 ma-pe klo 9-15. Mukaan mahtuu rajoitettu määrä. Anne-Marie Grundstén urut, Eija Kymäläinen ja Hanna-Maria Vahala käsinuket.
Ikämieskerho Koivulasalissa joka toinen tiistai klo 14, parilliset viikot (30.10. Jukka Kemppainen, pappilakulttuuri, 13.11. joulujuhlaan ilmoittautuminen, ohjelman harjoitus), tied. Heino Kantola p. 050 523 6204

Väinölän kirkko

Rippikoululaisten sanajumalanpalvelukset La 3.11. klo 14, Hannele Harju, Anu Päljänoja, Eeva Niiniviita, Päivi Holkko — La 3.11. klo 15.30, Juhana Saari, Anu Päljänoja, Hanna-Maria Vahala, Päivi Holkko — Su 4.11. klo 13, Jyrki Kaukanen, Anu Päljänoja, Erika Valtonen, Päivi Holkko — Su 4.11. klo 14.30, Taina Saine, Anu Päljänoja, Maija Salmijärvi, Päivi Holkko — Su 4.11. klo 16, Silja-Maaria Kavasto, Anu Päljänoja, Eeva Niiniviita, Päivi Holkko
Perhekirkko Su 18.11. klo 11, Jyrki Kaukanen, Päivi Holkko, Väinölän päiväkerholaiset mukana, piirineuvosto tarjoaa kahvit ja mehut
Väinölän kirkon työtupaan voi tulla kutomaan esim. poppanaa ja mattoa, lisätietoja antaa Maija-Leena Nuutinen p. 050 598 1539.

Martintalo

Messu Su 28.10. klo 15 Silja-Maaria Kavasto, Päivi Holkko

Harmaa-Kartanon seurakuntakoti

Isänpäivätilaisuus Su 11.11. klo 16, Jyrki Kaukanen, mus. Hanna-Maria Vahala, päiväkerholaiset mukana, kahvi- ja mehutarjoilu

Uudet urut käyttöön Pori Organ -festivaalilla

Keski-Porin kirkossa järjestetään Pori Organ -festivaali 25.11.–2.12.

Juhlaviikko alkaa Keski-Porin kirkon uusien urkujen käyttöönotolla. Urkuja esitellään yleisölle 26.11. klo 12 ja klo 19 alkavien konserttien jälkeen.
Su 25.11. klo 10 Juhlamessu, uusien Paschen-urkujen käyttöönotto. – Klo 19 urkujen vihkiäiskonsertti, Juhani Romppanen, urut (liput 5 e)
Ma 26.11. klo 12 Eero Annala, urut (vapaa pääsy). – Klo 19 Kurt Lueders, urut (liput 10/5 e)
Ti 27.11. klo 12 Anu Pulkkinen, urut (vapaa pääsy) – Klo 19 Hans Fagius, urut (liput 10/5 e)
Ke 28.11. klo 12 Dag-Ulrik Almqvist, urut (vapaa pääsy) – Klo 19 virsiurkuilta, Kamarikuoro Voix Humaine, joht. Paavo Rusava, Dag-Ulrik Almqvist, urut, juontaa Markku Kilpiö (ohjelma 5 e)
To 29.11. klo 12.30 koululaiskonsertti, Kalevi Kiviniemi, urut – Klo 19 Kalevi Kiviniemi, urut (liput 10/5 e)
Pe 30.11. klo 19 Pori Sinfonietta, kapellimestarina Jukka Iisakkila. Mozart: Messu c-molli. Porin Filharmoninen kuoro, valm. Ognian Vassilev (liput 15/13/12/6/3 e)
La. 1.12. klo 19 Wolfgang Seifen, urut (liput 10/5 e)
Su 2.12. klo klo 19 Chorus Cathedralis Iuniorum, Turun tuomiokirkon poikakuoro, johtajana ja solistina Heikki Rainio, tenori, Markku Hietaharju, urut (liput 10/5 e)
Pori Organ Raumalla: Pe 30.11. klo 19 Rauman Pyhän ristin kirkko, Wolfgang Seifen, urut, (liput 10/5 e)
Lisätietoja www.poriorgan.fi Liput ennakkoon: Musiikki Belisa, Itäpuisto 7, p. 632 4400.

Baritoni Esa Ruuttunen Mummun Kamarin juhlassa

Mummun Kamarin 15- vuotisjuhlaa vietetään Porin seurakuntakeskuksessa to 15.11. klo 13.

Raini Salmijärvi

Sydämellinen Mummun Kamari on kaikille avoin.

Kahvikonsertissa esiintyy baritoni Esa Ruuttunen. Häntä säestää Janne Ruuttunen.

— Tilaisuus on kaikille avoin. Juhlaan ovat kaikki Mummun Kamarin ystävät ja yhteistyökumppanit tervetulleita, korostaa vapaaehtois- ja seniorityön diakoniatyöntekijä **Ulla-Maija Virén**.

Juhla jatkuu seuraavana päivänä 16.11. klo 11–15 Mummun Kamarin omissa tiloissa avointen ovien päivänä. Tarjolla on kakkukahvit.

Lisäksi Mummun Kamarin toiminta on esillä Porin kaupunginkirjaston näyttelytilassa 29.10.–2.11.

Mummun Kamarin perustamisen aikoihin eri puolilla Suomea perustettiin erilaisia vapaaehtoistyön kamareita. Mummun Kamari oli Porin ensimmäinen vapaaehtoistyön paikka. Sen jälkeen on perustettu mm. Länsi-Porin Olotupa ja vapaaehtoistoiminnan keskus Liisa. Paikat täydentävät toisiaan. Nyt 15. toimintavuotena Mummun Kamarissa on edelleen alusta asti mukana olleita vapaaehtoisia.

Kotoisuus on Mummun Kamarin tunnusmerkkejä. Sydämellisen kohtaamispaikan hoitaminen on tärkeä osa toimintaa, mutta Mummun Kamari on myös paljon muuta. Esimerkiksi vuosittain tarjotaan mahdollisuus kesätyöhön kymmenille nuorille. Vaihtuviin avustuskohteisiin kertyy mm. myyjäisten ja käsitöiden kautta iso apu.

Mummun Kamarista valmistuu joulukuun alussa 15-vuotishistoriikki. Sen kokoaa kaksi Diakin opiskelijaa päättötyönään.

Sanan ja sävelen sunnuntai

Sanan ja sävelen sunnuntaita vietetään 4.11. klo 14 Porin seurakuntakeskuksen musiikkisalissa.

Solistina on viulisti **Geza Nagy**. Porin kaupunginorkesterissa yli 20 vuotta soittanut unkarilainen Nagy on jäänyt eläkepäiviksikin Poriin. Pianistina ja säestäjänä on **Eeva Lindholm**. Runoja lausuu **Maire Koski**.

Porilaisten lisäksi tilaisuudessa laulaa ja puhuu tamperelainen basso-baritoni **Risto-Pekka Alhainen**. Hänellä ovat teologian opinnot loppuvaiheessa. Sairastuminen, joka vaikutti ääneen ja sulki oopperalavat, sai hänet miettimään elämän vakavampia kysymyksiä.

Teljän seurakunnan diakoniatyön hyväksi järjestettävän kahvikonsertin juontaa **Hanna-Maria Vahala**.

Risto-Pekka Alhainen

Urkujen asukkaat lasten ilona

Urkujen ihmeelliset asukkaat tulevat tutuksi Porin Teljän kirkon konserteissa ti 20.11. Konsertit alkavat klo 9.30; 11 ja 13.

Konsertin kesto on noin 40 min. ja sen jälkeen lapset voivat kokeilla urkujen soittamista. Uruissa taituroi **Anne-Marie Grundstén**, käsinukkeja hoitelevat **Eija Kymäläinen** ja **Hanna-Maria Vahala**.

Ilmaisiin konserteihin ovat lapset tervetulleita vanhempiensa, päivähoitajien tai jonkun muun aikuisen kanssa. Päiväkodit ja kerhot voivat varata paikkansa ilmoittautumalla Teljän seurakuntatoimistoon 9.11. mennessä.

Lapsen oikeuksien päivänä 20.11. lapset pääsevät iloittelemaan Teljän kirkon uruilla.

Jatkuu sivulla 14

PORIN SEURAKUNNAT
Ioka - marraskuussa 2007

Jatkuu sivulta 13

Sampolan kerhohuone

Messu Su 18.11. klo 15, Helge Ranta, Päivi Holkko

Himmeli

Hartaus Ke 31.10. klo 13 Taina Saine,
Virsilauluhetki Ke 14.11. klo 13, Raili Turtola, Heli Lehtonen ja Iltapäiväkuoro

Honkala

Hartaus Ke 24.10. klo 14, Silja-Maaria Kavasto — Ke 7.11.klo 14, Hanna-Maria Vahala — Ke 21.11. klo 13, Taina Saine

Ruskalinna

Hartaus Ti 30.10. klo 13, Anu Päljänoja

Suomalainen palvelutalo

Hartaus Ti 7.11. klo 14, Raili Turtola, Heli Lehtonen ja Iltapäiväkuoro — Ti 20.11. klo 14, Taina Saine

Iltapäiväkerho

Eteläpuisto 10 A, 4. krs, (keskustelukerho) joka toinen keskiviikko klo 13, parillinen viikko, Siiri Jaakkola

Kuorot

Teljän kirkko: Iltapäiväkuoron harjoitukset To 14, kuoroa johtaa Heli Lehtonen p. 0400 309 855 ja Kirkkokuoron harjoitukset To 18.30, kuoroa johtaa Päivi Holkko, p. 0400 309 860, Teljän seurakunnan nuorisokuoro, kuoroa johtaa Päivi Holkko, p. 0400 309 860 — Väinölän kirkko: Teljän Kamarikuoron harjoitukset Ma 18.30, kuoroa johtaa Anne-Marie Grundstén, p. 0400 309 854, Lasten ja varhaisnuorten kuoro Tuhannet sydämet harjoitukset Ke 17, kuoroa johtaa Heli Lehtonen p. 0400 309 855

Lähetystyö

Koko perheen lähetysilta, Sampolan kerhohuone, Puhurintie 10, joka toinen tiistai klo 18-19.30, 6.11. diakoniatyön kuulumisia Lähi-idästä, Pirkko Tuhkanen (Suomen Lähetysseura), 20.11. kylväjänä Bangladeshissa, Petri Sihvonen (Ev. lut. Lähetysyhdistys Kylväjä)
Tiilimäen lähetyspiiri Diakonialaitoksen Mäntyrinteen kerhohuone, joka toinen torstai klo 16, to 1.11. Anu Päljänoja, 15.11. Maija Mäkelä
Ketjun kokoojat, kansainvälisen diakonian ja lähetystyön kokoontuminen, Seurakuntakeskus Eteläpuisto 10 A 4. krs. joka toinen keskiviikko klo 13-14.30, 24.10. Mitä Etelä-Amerikan kirkolle kuuluu?, Rauni Rautavuori, 7.11. diakoniatyön kuulumisia Lähi-idästä, Pirkko Tuhkanen (Suomen Lähetysseura), 21.11. kylväjänä Bangladeshissa, Petri Sihvonen (Ev. lut. Lähetysyhdistys Kylväjä)

Raamattupiirit

Sampolan kerhohuone joka toinen torstai klo 19, (huom aika), parilliset viikot, Birgitta Komulainen p. 040 739 2375 — Kodeissa Koivulassa tiistaisin 17, tied. Liisa Syrjä p. 635 3970 / 050 370 9359 — Miestenpiiri, Teljän kirkolla joka toinen torstai klo 18, parilliset viikot, tied. Raimo Aalto p. 646 0039 — Väinölän kirkolla joka toinen maanantai klo 18, parilliset viikot, tied. Hanna Kataja, p. 635 1718 — Harmaa-Kartanon kerhohuone joka toinen maanantai klo 17, parittomat viikot, tied. Aino Lehtimäki p. 044 355 7669 — Esivallankatu 6, joka toinen maanantai klo 15, parittomat viikot, tied. Anita Ellmén p.637 8079 — 40+ raamattupiiri, seurakuntakeskus joka toinen sunnuntai klo 17, parittomat viikot, tied. Esa Bärlund, p. 646 9692 — Raamattupiiri kodeissa kerran kuukaudessa, tied. Marjukka Hankilammi p. 044 276 5138, Ritva Mönkkönen p. 0400 485 878

Diakonia- ja päiväpiirit

Väinölän kirkolla joka toinen maanantai klo 13, parilliset viikot, 29.10. Minna Salminen, 12.11. Silja-Maaria Kavasto — Esivallankatu 6 joka toinen keskiviikko klo 13, parittomat viikot, 24.10. Anu Päljänoja, 7.11. Sinikka Orjala, 21.11. Jyrki Kaukanen — Teljän kirkko joka toinen maanantai klo 13, parittomat viikot, 5.11. Helena Kuusiranta, 19.11. Jyrki Kaukanen, Helena Kuusiranta — Seurakuntakeskus, Eteläpuisto 10 A 4. krs. joka kolmas maanantai klo 18.30, seuraava 12.11. Pirjo Paukkunen — Pinomäen koulu joka toinen torstai klo 13, parittomat viikot, 25.10. Raili Turtola, 8.11.Sinikka Orjala — Sampolan vanhustentalo, Puhurintie 1-3 joka toinen tiistai klo 15, parilliset viikot, 30.10. Marja-Terttu Sundell, 13.11. Taina Saine, Marja-Terttu Sundell — 400-vuotiskodissa joka toinen maanantai klo 13, parittomat viikot, 5.11. Sinikka Orjala, 19.11. Hanna-Maria Vahala — Uudenkoivisto vanhustentalo, Kasvihuoneenkatu 1-3, joka toinen tiistai klo 14, parittomat viikot, ke 31.10. klo 13.30 virsilauluhetki, Silja-Maaria Kavasto, Heli Lehtonen ja Iltapäiväkuoro, 6.11. Helena Kuusiranta, 20.11. Juhana Saari

Diakoniatyöntekijöiden vastaanotot

Pirjo Paukkunen, vastaava diakoniatyöntekijä, Eteläpuisto 10 A 4. krs. ma ja ti klo 9-11 p. 0400 309 863, p. 623 8837 — Sinikka Orjala, Esivallankatu 6, ti ja ke klo 10-12, puh. 6334 029 tai 0400 309 865 — Marja-Terttu Sundell, Sampolan kerhohuone, Puhurintie 10, ma ja to 9-11, puh. 6352 852 tai 0400 309 864 — Helena Kuusiranta, Teljän kirkko to klo 9-11, 6359 269 tai 0400 309 866 — Minna Salminen, Väinölän kirkko ti klo 9-11, puh. 6460 718, 0400 309 851 ja Harmaalinnan seurakuntakodilla kuukauden ensimmäinen torstai klo 9-10, muulloin sopimuksen mukaan, p. 0400 309 851

Perhekerhot

Kalaholman kerhohuone, Haukikuja 32, Ti 9.30 – 11 — Väinölän kirkko, Päkintie 1, Ke 11-12.30 — Sampolan kerhohuone, Puhurintie 10, Ke 13.30 - 15 — Teljän kirkko, Koivistonpuistikko 50, To 9.30 – 11 — Ntky, Esivallankatu 6, To 13.30-15 — Lisätietoja saa lapsityönohjaaja Ritva Parkkalilta puh. 0400 309 857 tai ritva.parkkali@porievl.fi

Päiväkerhot

Vapaita päiväkerhopaikkoja voi tiedustella lapsityönohjaaja Ritva Parkkali p. 0400 309 857 ritva.parkkali@porievl.fi

Tyttökerhot

Luovan toiminnan ryhmä 10-14 -vuotiaille Ma 16-17.30 Teljän kirkko, Koivistonpuistikko 50, nuorisotyönohjaaja Eija Kymäläinen —Tiistain tyttökerhot: 7-9 -vuotiaille Ti 15-16 Teljän kirkko, Koivistonpuistikko 50, ja 7-14 -vuotiaille Ti 17-18.30 Väinölän kirkko, Päkintie 1-3 — Torstain tyttökerhot: 7-14 -vuotiaille To 17-18.30 Sampolan kerhohuone, Puhurintie 10 — Teljän seurakunnan tyttökerhoissa mm. askarrellaan, leikitään ja kokkaillaan yhdessä. Jokaisessa kokoontumisessa on myös hartaus. Kerhoon ilmoittaudutaan silloin, kun sinne tullaan ensimmäistä kertaa — Tiedustelut tyttöryhmistä nuorisotyönohjaaja Maija Salmijärvi p. 0400 309 796 tai maija.salmijarvi@porievl.fi

Poikakerhot

Nuorempien poikien salibandy Väinölän ala-asteella Ke 16-17.30, os. Luodontie 1, vetäjä Vesa Saarela — Monitoimikerho, Väinölän kirkolla Ti 18-19.30, Päkintie 1-3, vetäjä Vesa Saarela — Nikkarikerho, Väinölän kirkolla To 18-19.30, os. Päkintie 1-3, vetäjä Vesa Saarela — Isä-poika- sähly, Isosannan koululla Pe 17.30-18.30, os. Isosannanpuistokatu 23, vetäjä Veli-Matti Pokkinen — Lisätietoja: Vesa Saarela p. 0400 309 794

Pyhäkoulut

Teljän kirkko, Koivistonpuistikko 50, sunnuntaisin klo 10-11 — Sampolan kerhohuone, Puhurintie 10, sunnuntaisin klo 12-13 periodipyhäkoulu kristillisen kulttuuriperinteen ja joulun sanoman äärellä. Kuusi kokoontumiskertaa ajalla 11.11.-16.12., kokoontuminen kestää 1,5 tuntia. Rakennamme joka kerta lattiakuvan aiheen mukaan ja teemme siihen liittyvän askartelun kotiin vietäväksi. Ilmoittautuminen Eijalle tai ensimmäisellä kokoontumiskerralla. Ohjaajana Birgitta Komulainen — Kalaholman kerhohuone, Haukikuja 32, sunnuntaisin klo 12-13 —Harmaa/Kartanon kerhohuone, Harmaalinnantie 2, tiistaisin klo 17.30 -18.30 — Lähellä Pumputoria, Tapionkatu 8, Yhdistyksen pyhäkoulu, sunnuntaisin klo 14.45-15.45 — Tiedustelut Eija Kymäläinen gsm 0400-309 795, Teljän kirkon nuorisotoimisto toimisto 635 2526, s-posti eija.kymalainen@porievl.fi

Nuoret

Väinölän kirkko: Keskiviikkoisin Tuikku klo 19-21 ,olo- ja peli-ilta, iltahartaus — Leiri-Avustaja- ja isoskoulutus pidetään parittomien viikkojen keskiviikkoina klo 18.30-20, jonka jälkeen Tuikku klo 21:een saakka. Poikkeuksena syyslomaviikko, jolloin pidetään vain nuortenilta perjantaina. —Torstaisin nuorten raamattupiiri klo 18-19 ,tutkitaan yhdessä Raamattua — Nuortenilta perjantaisin 18-22,. ohjelmaa, pelejä, pieni iltapala ja iltahartaus — Kerran kuukaudessa nuorten ehtoollisiltakirkko perjantaina klo 18-19, jonka jälkeen jatkuu nuortenilta. — Lisätietoja: Anu Päljänoja, rippikoulupastori, anu.paljanoja@porievl.fi puh. 0400 309 791, Juhana Saari, nuorisopastori, juhana.saari@porievl.fi puh. 0400 309 792, Eeva Niiniviita, nuorisotyönohjaaja, eeva.niiniviita@porievl.fi puh. 0400 309 797

Erikoisnäyttely holocaustista

Exodus – juutalaisen kansan historiaa.

Näkymä vankilaparakista pysäyttää holocaust-näyttelyssä.

Porin seurakuntakeskuksessa on ma-su 5–11.11.monipuolinen näyttely juutalaisten historiasta. Näyttely on avoinna yleisölle päivittäin klo 10 – 19. Lisäksi ke 7.11. klo 21 saakka. Näyttelyssä käy myös lukioiden ja yläasteiden oppilasryhmiä.

Näyttelyssä on yli 500 postikorttia ja noin sata kirjettä. Omaa tarinaansa kertovat myös aidot esineet Israelista ja keskitysleireiltä. Mukana on rahoja, karttoja, asiakirjoja ja kymmeniä isokokoisia valokuvia, joista osa saatu Vainojen museosta Israelista.

— Unohtaminen vie tuhoon, mutta muistamisessa on lunastuksen salaisuus, kiteyttää **Jorma K. Ahonen** kokoamansa näyttelyn sanoman.

Avajaisjuhla seurakuntakeskuksessa 5.11. klo 18 on kaikille avoin. Porin kaupungin tervehdyksen tuo kulttuuritoimen johtaja **Birgit P. Jaakola** ja Porin seurakuntayhtymän tervehdyksen kirkkoherra **Kari Erkkola**. Puheenvuoron käyttävät myös rovasti **Markku Sumiala** Israelin ystävistä ja näyttelyn kokooja Jorma K. Ahonen. Musiikkia ja runoa esittävät **Shlomo Khaikowits** ja **Veikko Ikonen**.

Mahdollisesti myös Israelin uusi Suomen suurlähettiläs on mukana.

Näyttely avoinna 5.–11.11. klo 10–19, ke 7.11. klo 10–21. Vapaa pääsy

Reposaari

Reposaaren kirkko

Jumalanpalvelukset sunnuntaisin ja pyhäpäivisin klo 12: Su 28.10. sanajumalanpalvelus, Eeva-Liisa Virkkunen, Pekka Tyni — La 3.11. pyhäinpäivän messu, Eeva-Liisa Virkkunen, Pekka Tyni, sytytetään kynttilät vuoden aikana kuolleiden muistolle — Su 4.11. sanajumalanpalvelus, Eeva-Liisa Virkkunen, Pekka Tyni — Su 11.11. sanajumalanpalvelus, Heimo Hietanen, Pekka Tyni — Su 18.11. messu, Heimo Hietanen, Pekka Tyni

Reposaaren pappila

Perhekerho tiistaisin klo 10
Naisten raamattupiiri tiistaisin klo 13
Kuntokerho keskiviikkoisin klo 13, Ke 24.10. ei kuntokerhoa

Seurakuntaretki

Luvia-Lappi-Laitila-Uusikaupunki Ke 31.10. Lähtö klo 8 pappilan edestä. Hinta 15 e. Tied. J. Simola p. 0400 309 752

Yhteinen toiminta

Vammaistyö

Seurakuntakeskus, Eteläp. 10: Vilja Arvelan ryhmät: Kehitysvammaisten vanhemmat Ma 29.10. ja 12.11. klo 13-14.30 tukikeskus, 2. krs — Kehitysvammaisten iltakerho Ti 30.10. ja 13.11. klo 17.30-19, 2 krs — Mielenterveyskerho Ma 5.11. ja 19.11. klo 13, 2 krs — Kehitysvammaisten päiväkerho Ke 21.11. klo 13-14.30 2 krs — Vilja Arvela tavattavissa ma ja ke klo 9-12 toimistossa, Eteläpuisto 10 B, 2. krs, p. 6238 764 tai 0400 309 764

Näkövammaistyö

Näkövammaisten kerho To 25.10. klo 13-14.30 seurakuntakeskuksessa, 2. krs

Kuurojentyö

Raamattuhetki To 25.10. klo 12 Kuurojen yhdistyksellä, Länsipuisto 26 — Lähetyspiiri Ti 13.11. klo 17 E-I0 tiloissa, Eteläpuisto 10 B — Jumalanpalvelus Su 18.11. klo 12 Kuurojen yhdistyksellä, Länsipuisto 26, Petri Majatie

Familjemässa

Väinölä kyrka sö 11.11. klo 18, kyrkokaffe

Sotiemme veteraanit

Sotiemme veteraanien hengellinen kuukausitilaisuus Pe 26.10. klo 13.30-15 seurakuntakeskuksessa, 2. krs

Päihde- ja kriminaalityö

Avoin ryhmä maanantai ja keskiviikko klo 9-12 Eteläpuisto 10 B (vertaistukea päideongelmaan), Matti Huopainen p. 0400 309 762 — Vaatevarasto avoinna Pe 10 -12 Mikonkatu 8/Antinkatu 22

Katulähetysillat

Seurakuntakeskuksessa, Eteläpuisto 10 B, 2 krs, joka toinen Pe 18, parilliset viikot

Myyjäiset

Käppärän hautausmaan kahviossa Su 28.10. (huom. päivä) klo 12 -15. Myytävänä leivonnaisia, käsitöitä, havutöitä, myös puffetti. Tuotosta lahjoitus lääkäriautolle.

Sururyhmä

Ensimmäinen kokoontuminen keskiviikkona 31.10. klo 13-14.30, Seurakuntakeskus, Itäpuisto 14, 1. krs. Ryhmä kokoontuu viisi kertaa ja on tarkoitettu lähinnä leskille, joilla on takana pitkä yhteinen matka toisen ihmisen kanssa. Vetäjinä toimivat diakonissat Minna Salminen Teljän seurakunnasta ja Marja-Leena Silvan Keski-Porin seurakunnasta, ilmoittautumiset ja tiedustelut 30.10. mennessä Minna Salminen p. 0400 309 851.

Vapaaehtoistyöntekijät

Keski-Porin kirkossa To 25.10. klo 18 ehtoolliltakirkko. Päätteeksi kahvitarjoilu. Kaikki vapaaehtoistyötä tekevät tervetuloa!

Avoin raamattupiiri

Seurakuntakeskuksen kappelissa joka toinen To 17, seur. 1.11. ja 15.11. Käsittelyssä Apostolien teot, vetäjänä Kirsi Koivula, Raamatun luentaa, rukousta, klo 18 jälkeen mahdollisuus vielä jäädä keskustelemaan.

Me miehet

Seurakuntakeskuksessa Pe 26.10. klo 18.30 "Mies – paikallaan", Teuvo Huhtinen, Hannu Laaksonen, juonto Heikki Mäki-Pesola — Pe 23.11. klo 18.30 "Mies – ihmeitten ihme vai sattuman satoa?", Juhani Lehmuskallio, Sauli Ahvenjärvi, juonto Pekka Liusvaara

Nuoret aikuiset

Nuorten aikuisten -illat torstaisin klo 18 Esivallankatu 6:ssa, Ntky:n talo — Murrettu leipä –messu kerran kuukaudessa. — Lisätietoja oppilaitosteologi Mari Puska p. 0400 309 770, mari.puska@porievl.fi — Nuorten aikuisten raamattupiiri tiistaisin eri kodeissa. Lisätietoja Anna-Maija Huhtanen p. 044 5194 756.

Tuomasmessu

Keski-Porin kirkossa Su 4.11. klo 18

Sinkkuilta

Porin Työväenopisto Ke 14.11. klo 18-20, vetäjinä Mari Puska ja Kalervo Nikkilä

Torstai-Akatemia

Seurakuntakeskus To 1.11. klo 14-15.30 "Muistineuvolan toiminta Satakunnassa", terveydenhoitaja Ulla Paassilta, psykiatrinen sairaanhoitaja Eija Hakala. Vapaa pääsy.

Retriitti Junnilassa

Jouluun valmistautumisen retriitti Reposaaren Junnilassa pe-su 30.11.-2.12. Ohjaajina Eeva-Liisa Virkkunen ja Raija Kiviniitty. Hinta 80 e Porin seurakuntien jäseniltä, ulkokuntalaisilta 140 e. Ilmoittautumiset 16.11. menn. Raija Kiviniitty p. 627 6547 tai 040 741 4325

Aino ja Oiva

Viikkarin Valkama, Juhana Herttuank. 17: Ikäihmisille suunnattua ohjelmaa, seurakunnan tilaisuus maanantaisin klo 14: Ma 29.10. päivähartaus, diakoni Ilona Kontinen — Ma 5.11. päivähartaus, sairaalapastori Eeva-Riitta Koivisto — Ma 12.11. helluntaiseurakunta ja sairaalakuoro — Ma 19.11. päivähartaus, vs. kappalainen Pekka Aalto

Teetupa Beetel

Eteläpuisto 10, käynti sisäpihan kautta. Avoinna lauantaisin klo 18-23

Mummun Kamari

Itäpuisto 14, avoinna ma-pe 11-15. Viikko-ohjelma: Maanantaisin klo 11.30 viikon avaus — Tiistaisin klo 13 käsityön ystävät kokoontuvat kamarikerhoon ja joka toinen tiistai klo 12 laulu- ja lorutuokio — Keskiviikkoisin klo 13 ohjelmatuokio — Torstaisin klo 13 hartaus (ei 15.11.) — Perjantaisin kerran kuukaudessa klo 13 Karmel-piiri, kuukauden toinen pe — Sunnuntaisin klo 13-15 vapaaehtoisten keskustelukerho
Mummun Kamarin 15-vuotisjuhla seurakuntakeskuksessa To 15.11. Kahvikonsertti klo 13, baritoni Esa Ruuttunen, säestys Janne Ruuttunen. Tilaisuus kaikille avoin. Syntymäpäiväkakkukahvit Mummun Kamarissa Pe 16.11. klo 11-15

Työtupa

Eteläpuisto 10 B, kellarikerros. Avoinna keskiviikkoisin klo 10-14.

Liisa

Eteläpuisto 10, avoinna arkisin 10–15. Avunvälitys Ma-Pe 10–15, puh. 621 6636. Ystävävälitys Ma-Pe 12–15, puh. 621 6223. Kaikille avoin keskustelukahvila ma–pe 10–15. Säännöllinen viikkotoiminta: Ma 12.30 Ristikonratkaisijat — Joka toinen Ma 11 levyraatinurkkaus, parittomat viikot — Joka toinen Ma 11 tuolijumppa, parilliset viikot — Ti 11-11.30 lepohetki Raamatun ja musiikin parissa. Kuukauden ensimmäisenä lauletaan toivevirsiä klo 11-12 ja kuukauden viimeisenä kuunnellaan toivemusiikkia. Voi tuoda omia levyjään. Paistetaan vohveleita, parittomina, ja munkkeja, parillisilla viikoilla .— Ke 10 englannin keskustelukerho. — Ke 15—17.30 korttipelikerhossa pelataan Canastaa, seur. 24.10. ja 21.11. — Visailua Hannes Tiiran johdolla kk:n ensimmäiset keskiviikot seur.7.11. — To 9-12.30 askartelukerho — To 11 keittopäivä — To 13.30 iltapäiväkerhossa pelataan sanapeliä, kuukauden viimeisenä torstaina lauletaan yhdessä — Pe 12 kirjallisuuspiiri — Lisäksi: Kuukauden viimeinen keskiviikko klo 17.30 paniikkihäiriöisten oma-apuryhmä "Piknik" — Vapaaehtoisten peruskurssi alkaa marraskuun alussa, lisätietoja p. 621 6636.

Kristilliset yhdistykset

Porin seudun Kristilliset eläkeläiset Tilaisuudet seurakuntakeskuksessa joka toinen tiistai klo 13, seuraava 30.10. ja 13.11. — Yhdistyksen syyskokous Ti 13.11. klo 14
Israel-ilta Ke 7.11. klo 18 seurakuntakeskus, Outi Cappel , järj. Karmel-Yhdistys
Israel-tilaisuudet seurakuntakeskuksessa Ti 30.10. klo 18, "Iisak, lupauksen lapsi" Risto-Pekka Alhainen, Markku Sumiala — Ti 27.11. klo 18, Erik Silvola, Mika Murto, Porin Ylistyslaulajat, järj. Israelin Ystävät
Mass in English
(Anglican Church in Finland) Seurakuntakeskus kappeli at 12.30; 28.10., 4.11. 18.11.
Porin OPKO, Varvinkatu 3: Opiskelijaillat Keskiviikkoisin klo 18: Ke 24.10. Abraham – uskon esikuva, Taina Lindholm — Ke 31.10. Bangladeshin haasteisiin vastaamassa, Petri ja Anne Sihvonen — Ke 7.11. Pyhitys – muuttuuko usko va Kristuksen kaltaiseksi?, Satu Salo — Ke 14.11. Iisak – lupausten lapsi, Taina Lindholm — Ke 21.11. 10 huonoa syytä kieltäytyä uskomasta Jeesukseen – koeteltuja vastauksia yleisimpiin ei-kristittyjen kysymyksiin!, Pasi Turunen
Evankeliumiyhdistys, Varvink. 3: To 25.10. klo 18 luento ja keskustelusarja "Ilmestyskirja nyt", aihe "Kristus on voittaja", Ilm. 18:20-19, Erkki Koskenniemi — Su 28.10. klo 14 messu, Olli Koskenniemi, Sinikka Vuorinen, messun ja pyhäkoulun jälk, kirkkokahvi — Ti 30.10. klo 18 nuorten raamattupiiri, Juho Sorri, Jukka Salo — Ma 5.11. klo 18 rukouspiiri — Ti 6.11. klo 18 nuorten raamattupiiri — To 8.11. klo 18 luento- ja keskustelusarja Ilmestyskirja nyt, aihe "Tuhatvuotinen valtakunta", Ilm. 20, Erkki Koskenniemi — Su 11.11. klo 14 seurat, Timo Vuorinen, Liisa Stenfors — Ti 13.11. klo 18 nuorten raamattupiiri — To 15.11. klo 13 Matongon orpokoti-/lähetyspiiri — Su 18.11. klo 14 seurat, Seppo Salo — Ma 19.11. klo 18 rukouspiiri — Ti 20.11. klo 18 nuorten raamattupiiri — To 22.11. klo 18 luento- ja keskustelusarja Ilmestyskirja nyt, aihe "Aika ei enää ole", Ilm. 21-22, Erkki Koskenniemi – Raamattupäivät 4.-6.11. Länsi-Porin kirkko, ks. Länsi-Pori
Esikoislestadiolaiset, Tapionk. 8: Seurat sunnuntaisin klo15, kotikuuntelupuh. 633 1115
Herättäjän seurat joka toinen torstai klo 19 seurakuntakeskuksessa, seur. 1.11. ja 15.11.
Rauhanyhdistys, Louhentie 4: Ke 24.10. klo 19 ompeluseurat — La 27.10. klo 18 myyjäiset — Su 28.10. klo 16 seurat, Jorma Alanko, Mikko Fager — Ke 31.10. klo 19 julkaisuilta — La-Su 3.-4.11. pyhäinpäiväseurat — Ke 7.11. klo 19 ompeluseurat — To 8.11. klo 18.30 isien ilta — Pe 9.11. klo 18.30 rippikoulun kodinilta — La 10.11. klo 19 keskusteluilta — Su 11.11. klo 16 seurat — Ti 13.11. klo 13 tiistaikerho — Ke 14.11. klo 19 ompeluseurat kodeissa — To 15.11. klo 19 lähetysseurat — La 17.11. klo 19 seurat — Su 18.11. klo 16 seurat — Ke 21.11. klo 19 ompeluseurat
Porin NTKY, Esivallank. 6: Aikuisten kerhot: Joka toinen Ma 15 raamattu-keskustelupiiri, parittomat viikot — Joka toinen Ma 13 kultaisen iän kerho, parilliset viikot — Laulutervehdykset Porin Suomalaisessa Palvelukodissa 18.11. ja 16.12. lähtö Ntky:ltä klo 14.15 ja Su 16.12. Palvelukoti Honkalassa, lähtö Ntky:ltä klo 15 — Su 18.11. ja 16.12. klo 13.45 valmistautumista laulutervehdyksiä varten Ntky:ssä — Sunnuntain yleisötilaisuus Su 28.10. ja 25.11. klo 15 — Yhdistyksen syyskokous Ti 13.11. klo 18
Kansanlähetys, Lähetyskoti, srk.keskus, 5. krs: Joka toinen Ma 17 Epin piiri, parilliset viikot, Sanan äärellä Raili Järvenpään johdolla, keskustellaan, rukoillaan, kahvitellaan, seur. 29.10, 12.11. ja 26.11. — DOK –nuortenillat perjantaisin klo 19 Pe 26.10. "Usko on?", 2.11."Sori-oho, vai anna anteeksi", 9.11. "Jalat tukevasti maassa – pää pilvessä?", 16 - 18.11. Maata näkyvissä Turussa, matka yhdessä noormarkkulaisten kanssa, tied. Rampe p. 050 326 4191, 23.11. leffailta — Torstaisin klo 19 Matalan kynnyksen majatalo –illat, 25.10. "Särkynyt saviruukku", Rampe, 1.11. "Minun elämäni eväät", Jouni Järvinen, 8.11. "Onko minusta mihinkään?", Seppo ja Siirpa Vallinen, 15.11. "Anteeksi, että olen olemassa", P. Heinilä, 22.11. "Terve ja sairas omatunto", Hilkka ja Kalevi Keränen — Me miehet Pe 26.10. klo 18.30 srk.keskus

Sirakin kirja ja muut apogryfikirjat kuuluivat luterilaiseen Raamattuun 1800-luvulle asti. Piispa Juha Pihkala on tyytyväinen, että niistä saadaan uudet käännökset.

”Siirakki” palaamassa Raamattuun

Sirakin kirja ja kymmenen muuta Vanhan testamentin apokryfikirjaa palaavat Raamattuun, mikäli Suomen ev. lut. kirkon kirkolliskokous marraskuussa hyväksyy valiokunnan esityksen.

Sirakin kirjan ohella kirkolliskokous saa käsiteltäväksi 14 muuta Vanhan testamentin apokryfikirjaa, jotka raamatunkäännöskomitea **Raija Sollamon** johdolla on kääntänyt nykykielelle.

Komitea esittää, että Raamattuun niistä palautettaisiin yksitoista: Tobitin kirja, Juditin kirja, Kreikkalainen Esterin kirja, Ensimmäinen makkabilaiskirja, Toinen makkabilaiskirja, Viisauden kirja, Sirakin kirja kreikkalaisen tekstin mukaan, Barukin kirja, Jeremian kirje, Danielin kirjan lisäykset ja Manassen rukous.

Raamatun ulkopuolelle nyt käännetyistä kirjoista jäisivät Kolmas ja Neljäs makkabilaiskirja, Sirakin kirja heprealaisen tekstin mukaan sekä Psalmi 151.

Edellisen kerran Vanhan testamentin apokryfikirjat on käännetty 1930-luvulla. Kun Raamattua 1980-luvulla käännettiin, apokryfikirjat jätettiin kustannussyistä kääntämättä. Tavallisissa Raamatuissakaan niitä ei ole ollut vuosikymmeniin muuta kuin vanhoissa perheraamatuissa ja erityispainoksissa.

Mitä ovat apokryfikirjat?

Kirkolliskokouksen käsikirjavaliokunnan puheenjohtajana on toiminut Tampereen hiippakunnan piispa **Juha Pihkala**, joka sai ensi kosketuksen apokryfikirjoihin hyvin nuorena.

— Jo lapsena selailin kotonamme olleen ison perheraamatun sivuja ja katselin iho kananlihalla Gustav Doren kuvitusta, hän kertoo.

Apokryfikirjojen nimi tulee kreikankielisestä sanasta apókryfos, joka tarkoittaa salattua tai kätkettyä. Vanhan testamentin apokryfikirjat ovat syntyneet Vanhan testamentin kaanoniin kuuluvan kirjallisuuden jälkeen. Ne eivät siten ole koskaan kuuluneet heprealaisen Vanhan testamentin kirjakokoelmaan. Sen sijaan ne ovat olleet osa Septuagintaa, kreikankielistä Vanhaa testamenttia.

— Sekä lännen että idän kirkon perinne on nimittänyt näitä kirjoja ”jälkikanonisiksi” eli niiden arvo on tulkittu hieman vähäisemmäksi kuin varsinaisten ”kanonisten” kirjojen arvo. Perusteluna on ollut se alun perin juutalainen ajatus, että profeetallinen henki olisi lakannut vaikuttamasta joskus vuoden 400 e Kr aikoihin - siksi myöhempien jumalallinen inspiraatio olisi vähemmän vahva, Pihkala kertoo.

Hän muistuttaa, että edellä mainittua päätelmää ei siis ole tehty kaikilta osin tekstien sisällön, vaan syntyajan perusteella. Apokryfikirjojen historiallisissa teksteissä on osaksi legendaarisia, siis sellaisenaan paikkansa pitämättömiä kuvauksia, mutta niilläkin kaikilla on silti Pihkalan mukaan vahva hengellinen sisältö.

— Monet Sirakin ja Viisauden kirjan jaksot ovat vähintäänkin samalla tasolla kuin vaikkapa Vanhan testamentin sananlaskujen tai Saarnaajan kirja, piispa toteaa.

Pihkala palauttaa mieliin, että Vanhan testamentin apokryfikirjat ovat mukana useissa raamatunkäännöksissä eri puolella kristikuntaa, myös vanhoissa suomalaisissa Raamatuissa.

— Lutherkin korosti, että niitä oli ”hyvää ja hyödyllistä lukea”, piispa huomauttaa.

Ei gnostilaisuutta

Juha Pihkala muistuttaa, että Vanhan testamentin apokryfikirjoja ei pidä sekoittaa Uuden testamentin apokryfikirjoihin, jotka eivät koskaan ole kuuluneet Raamattuun.

Vanhan testamentin apokryfikirjat eivät sisällä mitään uutta ilmoitusta, kun taas Uuden testamentin apokryfikirjoissa on kristinuskolle vierasta gnostilaista painotusta.

— Uuden testamentin apokryfikirjoja ovat esimerkiksi monet Jeesuksen lapsuudesta kertovat ”evankeliumit”, esimerkiksi Jaakobin Protoevankeliumi, Tuomaan lapsuusevankeliumi, Pseudo- Matteuksen evankeliumi ja Nikodemuksen evankeliumi, piispa Pihkala kertoo.

Kustantajille vapaus päättää

Valiokunnan näkemyksen mukaisesti Pihkala pitää mahdollisena, että Raamatun kustantajat voivat itse päättää, painavatko ne apokryfikirjat Raamattuun vai kustantavatko he niitä erillisjulkaisuina.

Erillisjulkaisujen etuna on se, että niissä voidaan julkaista on myös johdanto, joka asemoi kirjan historiaan ja kokonaisuuteen. Toisaalta Pihkala olisi valmis suosittelemaan Vanhan testamentin apokryfikirjojen sijoittamista Raamattuun.

— Apokryfikirjat ovat kuuluneet luterilaiseen Raamattuun 1800-luvulle asti. Tuntuu hyvältä, että ne saadaan nyt uusina käännöksinä myös tavallisten Raamattujen kansien väliin, toteaa Pihkala.

Teksti ja kuva
Marjaana Perttula

Otteita Sirakin kirjasta

Onnellinen se, jota ei hänen
sisimpänsä soimaa
ja joka ei luovu toivostaan.
(Sir. 10:2)

Viisas pysyy vaiti oikeaan
hetkeen saakka,
tyhmä rehentelijä ei odota
oikeaa hetkeä.
(Sir. 20:7)

Tyhmän pohdiskelut käyvät
taakaksi, viisasta kuuntelee
mielikseen.
(Sir. 21:16)

Älä kysy neuvoa siltä, joka
väheksyy sinua,
äläkä kerro aikeistasi
kenellekään kateelliselle.
(Sir. 37:10)

Tarkkaa myös, mitä oma
sydämesi sanoo -
kukaan ei ole sinulle
uskollisempi kuin se.
Sydän kertoo toisinaan
ihmiselle enemmän kuin
seitsemän tähystäjää ylhäällä
tornissa.
(Sir. 37:13-14)