© KIRKKO PORISSA

Porin KIRKKO sanomat

Porin seurakuntalehti • numero 5/2003

Reijo Varpainen

Porissa aloitettiin kesän rippikoulukausi yhteisellä rippismessulla, jossa isoset ja leiriavustajat siunattiin tehtäväänsä. Keski-Porin kirkossa 25.5. pidetty juhla oli ensimmäinen laatuaan Porissa.

Valmistautuminen osa juhlaa

Kesämorsian Elina Puskalan hääkaramelleista löytyy monenlaisia elämänviisauksia.

Rippikouluista ja häistä enin osa sijoittuu kesään. Valmistelut aloitetaan aikaisin ja ne ovat tärkeä osa juhlaan virittäytymistä.

Rippikoululeirejä järjestetään Porin seurakuntien leirikeskuksissa Silokalliolla ja Junnila alkaneena kesänä kaikkiaan 26. Saman verran vietetään kirkoissa juhlallisia konfirmaatiomessuja.

Kesä on myös häiden aikaa. Suurin osa porilaispareista valitsee vihkikirkokseen Keski-Porin kirkon. Kaikissa Porin kymmenessä kirkossa on mahdollisuus toimittaa vihkiminen. Se voidaan sopia myös muualle, vaikka kotipuutarhaan.

Kuulutukset ovat voimassa neljä kuukautta, joten ne kannattaa hakea ajoissa.

Konfirmaatioajat sivu 10.
Häävalmisteluista sivut 6 - 7.

Mausoleumi auki päivittäin, sivu 12 • Kesämusiikkia kirkoissa, sivut 10 ja 11

Kirkkosanomista seurataan tapahtumatarjontaa

Porin Kirkkosanomien tuoreen lukijatutkimuksen mukaan henkilöhaastattelut, ihmissuhdeasiat ja seurakunnalliset tapahtumat olivat vastaajien mielestä lehden kiinnostavimmat aihepiirit.

Vakiopalstoista oltiin eniten kiinnostuneita tapahtumasivuista.

Lähes neljännes vastaajista oli sitä mieltä, että Kirkkosanomat on heille tärkein seurakunnallinen ilmoituskanava. Saman verran (22,7 prosenttia) vastaajista piti tärkeimpänä Satakunnan Kansassa julkaistavia seurakunnallisia ilmoituksia.

Yli puolet lukijakunnasta piti Kirkkosanomia joko tärkeänä tai erittäin tärkeänä. Lisäksi sitä lukee silloin tällöin yli 30 prosenttia vastaajista. Noin 23 prosenttia ilmoittaa, ettei lue sitä lainkaan. Kaksi prosenttia ilmoitti, ettei tunne lehteä.

Kirkkosanomat säilytetään hyvin. Vastaajista 45 prosenttia pitää sitä tallessa vähintään viikon ja 35 prosenttia muutaman päivän. Viidennes vastaajista ei säilytä lehteä.

Ilmestymistiheyteen ja jakeluun oli tyytyväisiä 80 prosenttia vastaajista. Neljännes vastaajista oli sitä mieltä, että lehti kaipaa lisäväriä. Ilmoitustekstin ymmärrettävyyttä moitti 20 prosenttia vastaajista. Keskustelun herättelemistä myös toivottiin, nykyisellään 56 prosenttia kertoi, ettei keskustele lehdestä muiden kanssa.

Verkkolehti ei ainakaan vielä innosta lukijoita. Verkkoversiota Kirkkosanomista toivoo alle 10 prosenttia, sellaista ei halua viidennes vastaajista. Puolet vastaajista olisi kiinnostunut lukemaan sitä verkkoversiona.

Kouluarvosanaksi lähes puolet antoi kahdeksikon. Heikkoon arvosanaan (4 - 6) päätyi noin 15 prosenttia vastaajista. Vastaavasti kiitettävän arvosanan antoi 12 prosenttia vastaajista.

Vastaajilla oli mahdollisuus antaa myös vapaata palautetta. Juttuja toivotaan mm. seurakunnan työntekijöistä ja nuorista sekä tavallisten ihmisten haastatteluja.

Tutkimus tehtiin huhtikuussa, tutkimuskohteena oli Kirkkosanomien pääsiäisnumero (3/2004). Lukijatutkimuksen teki Länsi-Suomen Markkinatutkimus Oy.

KIRKKO*sanomat*

Julkaisija: Porin ev.lut. seurakuntayhtymä
Päätoimittaja: Kari Erkkola
Toimitussihteeri: Maija-Leena Seppälä
Toimitusneuvosto: Porin seurakuntien tiedotustoimikunta
Osoite: Hallituskatu 9 b, 28100 Pori
Puhelin: 6238 715
Internet-osoite: www.porievl.fi
Ilmoitusmyynti: Tuula Vitamo-Lindström, (09) 4155 2309, faksi (09) 4155 2343
Kustantaja: Suomen Kirkko-Mediat Oy PL 137, 00201 Helsinki
Yksityistilaus: 8 euroa vuosikerta
Painatus: Salon Lehtitehdas
Jakelu: PS-Jakelu ja posti (Ahlainen)
Seuraava numero: 27.8.

Hartaus

Iki ihana suvivirsi

Suvivirsi "Jo joutui armas aika" on yli 300 vuotta vanha. Sävelmän alkuperää ei tarkasti tunneta, mutta sen uskotaan syntyneen 1500-luvulla Saksassa, josta se on kulkeutunut Ruotsiin.

Ruotsalaiseen virsikirjaan suvivirsi painettiin 1694. Se ehti myös ensimmäiseen suomalaiseen virsikirjaan, joka on vuodelta 1701.

Vanhan muistitiedon mukaan virsi on syntynyt Gotlannissa varhaisena juhannusaamuna1690-luvun alussa. Tekijä on todennäköisesti pastori Israel Kolmodin.Tarinan mukaan hän lähti ennen juhannussaarnaansa kävelemään suviseen luontoon. Luonnon kauneuden vallassa hän sitten palasi pappilaansa ja kirjoitti muutamassa hetkessä ihanan suvivirtensä.

Kielen muutoksia voi seurata vertaamalla suvivirren "ensipainoksen" ja nykyisen virsikirjan tekstejä:

Vuoden 1701 virsikirja

Jo joutui armas aika, Ja suvi suloinen, Joll' kauniist' kaiken paikan Kaunistaa kukkainen; Nyt armas aurink'meitä Taas lähtee lähemmäks', Hän kuolleet hautoo, heitä Jäll' tekee eläväks'.

Ne niitun kukat koriat, Ja laiho laaksossa, Niin ylpiät yrttitarhat, Puut vehreät verassa. Ne meillen muistuttavat Suurt'hyvyytt'Jumalan, Jonk'kaikk'ain'nähdä saavat, Juur ympär' vuoden ain.

Nyt lintu äänell'korjall' Taas laulaa taitavast', Enk' me siis mahtais' Luojall' Tääll'veisat' iloisest'? Mun sielun Herraa kiitä Nyt riemulaululla, Kuin iloittaa ja täyttää Meit'laupiaill'lahjoilla.

O Jesu Kriste jalo! Sä kirkas paistehem', Ain kylmää luontoom'haudo, Ja asu tykönäm'! Sun rakkautes tuli Ann' palaa sydäimess', Luo meihin uusi mieli, Pois murheet poista myös.

Nykyinen virsikirja

Jo joutui armas aika ja suvi suloinen. Kauniisti joka paikkaa koristaa kukkanen. Nyt siunaustaan suopi taas lämpö auringon, se luonnon uudeks luopi, sen kutsuu elohon.

Taas niityt vihanoivat ja laiho laaksossa. Puut metsän huminoivat taas lehtiverhossa. Se meille muistuttaapi hyvyyttäs, Jumala, ihmeitäs julistaapi se vuosi vuodelta.

Taas linnut laulujansa visertää kauniisti. Myös eikö Herran kansa Luojaansa kiittäisi! Mun sieluni, sä liitä myös äänes kuorohon ja armon Herraa kiitä, kun laupias hän on.

Oi Jeesus Kristus jalo ja kirkas paisteemme, sä sydäntemme valo, ain asu luonamme. Sun rakkautes liekki sytytä rintaamme, luo meihin uusi mieli, pois poista murheemme.

Ikkunapenkki

Lomastressiä?

Hän huomaa ruokatunnilla kauhukseen kalenterista, että loma lähestyy. Enää kolme viikkoa siihen, kun kalenterin tyhjä aukeama on edessä.

Mies ja lapsetkin ovat lomalla samaan aikaan. Kevät oli ollut niin kiireinen, ettei lomasuunnitelmia ollut ehditty tehdä. Pitäisikö tänään ottaa kotona puheeksi se, mitä lomalla tehdään?

Vuosi vuodelta loman lähestyminen on alkanut tuntua hänestä yhä pahemmalta. Silloin, kun kaikilla perheenjäsenillä on kiire johonkin - töihin, kouluun tai harrastuksiin - ei hänen tarvitse kohdata itseään tai muita perheenjäseniä. Lomilla naisen mieltä on kaihertanut jo pari vuotta outo tyhjyyden tunne. Ellei sitten lomaakin ole jo etukäteen varattu niin täyteen kaikenlaisia menoja, ettei pysähtymiselle ole silloinkaan ollut aikaa.

Entä, jos hän ei tänä vuonna ohjelmoisikaan omaansa ja toisten lomaa täyteen kaikenlaista suunniteltua? Jos hän ottaisikin sen riskin, ettei ensimmäisenä loma-aamuna tietäisi, mitä illalla tekee? Hän antaisi loman tulla ja eläisi sitä sitten päivän kerrallaan. Hän kohtaisi rauhassa kysymykset ja ajatukset, jotka nousisivat hänen omasta sisimmästään. Hän kohtaisi outouden tunteen, joka hänet ilman suunniteltua ohjelmaa valtaisi miehen ja lasten kanssa. Hän antaisi loman mennä päivästä toiseen ja katsoisi, mitä tapahtuisi. Hän ottaisi sen riskin.

Tarinan naisen tilanne on tuttu monelle lomaansa valmistautuvalle. Elämä loman ulkopuolella on aikataulultaan niin kiihkeää, että loman tuoma tyhjyys ja väljyys kalenterissa pelottavat. Kalenterin ja samalla mielen tyhjeneminen työasioista nostaa pintaan ajatuksia, joille ei kiihkeinä työjaksoina ole tilaa.

On helppo suunnitella loma yhtä täyteen tekemistä ja menemistä kuin muutkin jaksot kalenterista. Mutta milloin kohtaamme rauhassa itsemme ja annamme läheisillemme aikaa, ellei siihen ole mahdollisuutta lomalla, kun työkiireet eivät paina?

Maija Salmijärvi

Hyvä kysymys

Vanhat kirkot auki Porissa kesällä

Kirkkojen kesäisistä aukioloajoista ja opastuksista osaa kertoa kiinteistöpäällikkö Kalevi Lindfors.

Mitkä porilaiskirkot ovat avoinna kesäaikana?

- Kesällä auki ovat Keski-Porin kirkko sekä Reposaaren ja Ahlaisten kirkot.

Miten kirkot ovat auki?

- Keski-Porin kirkko on avoinna arkisin elokuun loppuun saakka klo 9.00 - 18.00. Opas on paikalla 8. elokuuta saakka.

Ahlaisten ja Reposaaren kirkot ovat avoinna 9.6. - 8.8. maanantaista perjantaihin klo 10.00- 16.00, myös niissä on oppaat, kertoo Lindfors.

Oppaat ovat työssä kirkkojen aukioloaikoina lukuunottamatta ruokatunteja.

Oppailta voi kysellä tarkempia tietoja kirkosta. Varsinaisia opastettuja tutustumiskierroksia kirkoissa ei järjestetä.

Tiekirkkona Keski-Porin kirkko

Keski-Porin kirkko on tänäkin kesänä tiekirkko. Kesällä 2003 Suomessa on kaikkiaan 237 tie- ja nähtävyyskirkkoa. Kirkkojen joukossa on sekä luterilaisia että ortodoksisia. Kirkot eri puolella Suomea ovat auki tutustumista ja hiljentymistä varten pääsääntöisesti 10.6.-20.8. klo 10-18.

Lisätietoja Suomen tiekirkoista löytyy osoitteesta www.kirkkopalvelut.fi

Kristiina Andreasson

Selvitysmiehet listasivat etuja ja haittoja

Seurakuntayhtymä vai yksi Porin seurakunta?

Viime vuoden lokakuussa yhteinen kirkkovaltuusto pyysi Turun arkkihiippakunnan tuomiokapitulia selvittämään, mitä etuja ja haittoja Porin seurakuntien mahdollisesta yhdistymisestä olisi.

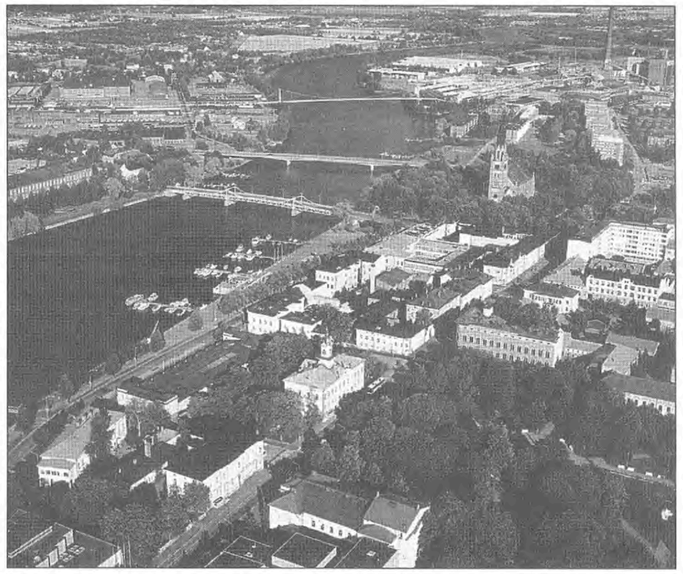

Kirkkolain mukaan yhden kunnan alueella voi olla yksi ev.lut. seurakunta tai useamman seurakunnan yhtymä. Porissa mietitään, kumpi vaihtoehto olisi parempi.

Tuomiokapituli asetti selvitysmiehiksi teologian tohtori **Matti Taipaleen Turusta** ja talouspäällikkö **Mikko Laukkosen** Kankaanpäästä. He ovat listanneet etuja ja hittoja hallinnon, toiminnan ja talouden kannalta ja toivovat nyt seurakuntalaisten ottavan kantaa tähän porilaisten "ikuisuuskysymykseen". Selvitysmiesten lausunto valmistuu syyskuun loppuun mennessä.

Jos Porin seurakuntayhtymä purettaisiin, lakkautettaisiin kaikki kuusi seurakuntayhtymän seurakuntaa ja muodostettaisiin uusi seurakunta, joka käsittää Porin kaupungin alueen.

Etuja hallinnon kannalta

Porin seurakuntayhtymässä seurakunnat (Ahlainen, Keski-Pori, Länsi-Pori, Pihlava, Porin Teljä ja Reposaari) ovat toiminnallisesti itsenäisiä, talous ja erikseen sovitut työmuodot, kuten yhteinen seurakuntatyö/kasvatus ja diakonia, perheneuvonta, sairaalasielunhoito ja viestintäpalvelut hoidetaan yhteisesti.

Paikallisseurakuntien työtä ohjaavat vaaleilla valitut seurakuntaneuvostot ja yhtymätasolla ylimpänä päättävänä elimenä on yhteinen kirkkovaltuusto. Kirkkovaltuuston työrukkasena toimii yhteinen kirkkoneuvosto. Jos Porissa olisi yksi seuraku nta, vaaleilla valittaisiin pelkästään kirkkovaltuusto, joka puolestaan nimeäsi kirkkoneuvoston.

Selvitysmiesten mukaan johtamisjärjestelmä selkiytyisi, jos hallinto ja toiminta johdettaisiin yhden pöydän ääressä kirkkoneuvostossa. Säästöjä syntyisi hallinnoinnin keventymisestä ja valmisteluprosessin nopeutumisesta. Myös henkilöstöhallinto yksinkertaistuisi.

Hallintopainotteinen yhtymärakenne korvautuisi perusseurakuntatyötä tukevilla palveluyksiköillä.

Kuuden kirkkoherran sijaan Porissa olisi yksi kirkkoherra.

Toiminta ja talous

Yhden seurakunnan mallissa saataisiin perusseurakuntatyöhön lisävoimaa virkoja lisäämättä. Työvoiman käytössä voidaan ottaa erityisosaaminen huomioon. Kun hallinto on yksinkertaisempaa, vapautuu aikaa perustyöhön, uskovat selvitysmiehet.

- Yhteistyö helpottuu, kun keinotekoiset rajat poistuvat. Seurakunnallinen perustoiminta jatkuisi vähintäänkin nykyisessä laajuudessa pääsääntöisesti alueittain. Yhteisen työnäyn löytäminen helpottuisi. Erityistyömuotojen ja perustyön vuorovaikutus tehostuu, kun työtä johdetaan saman pöydän ääressä. Vapaaehtoistyölle on edelleen rajattomasti tilaa, listaavat selvitysmiehet.

Säästöt olisivat sekä rahallisia että henkiloston ajan säästöä. Euroja säästyisi hallinnoinnin keventymisestä ja valmisteluprosessin nopeutumisesta. Toimintakulujen tasauksella saataisiin laskennallista säästöä ja kaikki seurakuntalaiset samaan asemaan. Henkilöstökulut voivat ajan mittaan vähentyä, kun tarvetta arvioidaan yhtenä kokonaisuutena.

Talousvastuun vieminen viranhaltija- ja toiminnan tasolle motivoisi oman toiminnan ja tilatarpeitten arviointiin. Kulusäästöjä syntyisi kiinteistömassan keventämistä. Arviot säästöistä ovat 10 - 20 prosenttia. Niihin vaikuttavat valittava hallinnon ja toiminnan strategia.

Entä haitat?

Selvitysmiehet näkevät seurakuntien yhdistämisessä etuja enemmän kuin haittoja.

- Yhdistämispäätös ei luo etujen autornaatiota. Edut on "ulosmitattava" valmistamalla uusi toiminta-hallinto-taloushenkilöstö-johtamisstrategia, katsovat selvitysmiehet.

Valmistelu edellyttää suunnittelusihteerin rekrytoimista eli siis lisää hekilöstökustannuksia.

Vanhoista "itsenäisen" seurakunnan kuvioista on asenteellisesti vaikea luopua. Pori on yhtenä seurakuntana erittäin haastava johdettava yhdelle kirkkoherralle.

Siirtymisvaihe aiheuttaa siis myös kustannuksia ja totista - mutta innostavaa - puurtamista sekä nöyrää avoimuutta uudistuksille. Sopimuksiin eteneminen edellyttää asennelukkojen avautumista ja ennakkoluuloista vapautumista.

Esisopimusluonnos

Selvitysmiehet ovat laatineet Porin seurakuntien päättäjien käyttöön esisopimusluonnoksen siltä varalta, että yhdistymisaloite päätyisi kirkkohallituksen käsittelyyn.

Tullakseen sitovaksi esisopimus edellyttää kaikkien Porin seurakuntien seurakuntaneuvostojen hyväksymistä tai yksimielisyyttä sopimustekstin muuttamisessa.

Esisopimusluonnoksessa puututaan mahdollisen yhdistämisen käytännön näkökohtiin. Osa seurakuntaneuvostoista on jo käsitellyt asiaa, mutta halukkuutta mennä esisopimustekstin taakse ei ole löytynyt.

Selvitysmiesten toimeksiantaja on Turun arkkihiippakunnan tuomiokapituli, jolle siis selvitys jätetään.

Tuomiokapituli kuulee selvityksestä seurakuntaneuvostoja sekä Porin seurakuntayhtymän yhteistä kirkkoneuvostoa ja kirkkovaltuustoa. Viime kädessä asiasta päättää kirkkohallitus.

Selvitysmiesten listaamat edut ja haitat sekä seurakuntaneuvostoille ehdotettu esisopimusluonnos ovat luettavissa rtf-tiedostoina Porin seurakuntayhtymän kotisivulta www.porievl.fi. Linkki asiakirjoihin on etusivulla.

Suomen Lähetysseura

Lähetystyöllä tasoitetaan myös nepalilaislasten koulutietä.

18.6.2003

Keväinen sadonkorjuu

Suomen uusi hallitus on asettanut tavoitteekseen kehitysyhteistyömäärärahojen lisäämisen siten, että lopulta 2010 oltaisiin kansainvälisesti sovitussa tavoitteessa 0.7 prosenttia bruttokansantuotteesta. Aikataulu lienee kireänpuoleinen, mutta toivottavasti hallitus toteuttaa hallitusohjelmaan kirjatun tavoitteen. Samalla on jatkuvasti tutkittava, miten määrärahoilla parhaiten tuetaan maailman köyhimpiä rakentamaan omaa elämäänsä.

Keväällä valmistuvat erilaiset kirkolliset tilastot edellisen vuoden sadosta - myös kirkon lähetyskannatuksesta. Tilastot kertovat halusta auttaa lähimmäisiä lähetystyön kautta. Koko kirkon lähetyskannatus on yhteenä 32 miljoonaa euroa eli 7.41 euroa/jäsen. Kokonaisummasta talousarviomäärärahojen osuus on 45 prosenttia. Porissa lähetyskannatusta kertyi 187 552 euroa, joka on hieno tulos ja monen seurakuntalaisen ponnisteluilla aikaan saatu.

Talousarviomäärärahojen osuus Porissa on noin 30 prosenttia eli noin 0.9 euroa/jäsen, mikä on selvästi alle valtakunnallisen keskiarvon. Porin rovastikunnan muiden viiden seurakunnan talousarviossa lähetystyölle myönnetyt määrärahat vaihtelivat välillä 1.71 – 2.96 euroa/jäsen. Tässä olisi meillä porilaisilla määrätietoisen kehittämisen paikka samaan tapaan kuin maan hallituksella kehitysyhteistyömäärärahojen kohdalla.

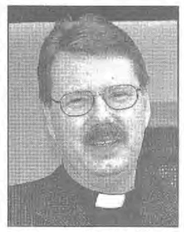

Kari Erkkola
päätoimittaja
kari.erkkola@evl.fi

Alfa-kurssi uskon perusasioista

Syyskuun loppupuolella alkaa Länsi-Porin kirkolla Alfa-kurssi, jossa 10 kokoontumiskerralla paneudutaan kristinuskon perusasioihin.

Opetustuokioissa pohditaan mm. seuraavia aiheita: Kuka Jeesus on? Miten ja miksi rukoilisin? Mitä mieltä on elämässä, mitä tapahtuu, kun kuolemme? Opetuksesta vastaavat lähinnä porilaiset seurakunnan työntekijät.

Alfa on tarkoitettu erityisesti niille, jotka haluavat tutustua syvemmin kristinuskoon, haluavat virkistää tietojaan kristinuskosta, ovat äskettäin löytäneet uskon tai jotka eivät ole tottunet käymään kirkossa.

Alfassa ei pingoteta eivätkä mitkään kysymykset ole liian yksinkertaisia tai kantaaottavia. Jokaisen Alfa-tapaamisen alussa syödään yhdessä, jotta kurssilaiset pääsevät tutustumaan toisiinsa.

Kurssista ei peritä osallistumismaksua, ruokailusta ja materiaalista on vapaaehtoinen maksu.

Ilmoittautua voi sähköpostitse Osmo Aroselle osmo.aronen@kolumbus.fi tai Länsi-Porin seurakuntatoimistoon, Liikastentie 28, 28610 Pori

Alfa-kurssi on Länsi-Porin kirkolla torstai-iltaisin klo 18.30 - 21, aloitus on 25. syyskuuta ja päätös 27. marraskuuta.

Raamattua kesällä

Suurin osa seurakuntien pienpiireistä pitää kesällä taukoa. Pihaseurojen ja muun kesätoiminnan ohella on kuitenkin mahdollisuus viikottaiseen kokoontumiseen.

Kesä- heinä ja elokuussa kokoontuu **raamattupiiri** joka keskiviikko klo 13 Porin seurakuntakeskuksessa, 1. krs. Aiheena on 1. Kirje korinttilaisille. Mukana useita eri vetäjiä.

Raamattuleiri pidetään Reposaaressa Junnilan leirikeskuksessa 9.-10.8. Teemana on Israelin kansan historia Raamatun kirjojen valossa. Leirin hinta 25 e. Ilmoittautumiset 6.8. mennessä Keski-Porin seurakuntatoimistoon p 6238 826.

Ruosniemen kirkolla luetaan kesäraamattupiirissä 5.8. klo 18 1. Mooseksen kirjaa.

Raamatun monimuoto-opiskelua maanantaina 25.8. klo 18.30 Porin seurakuntakeskuksessa. Helsingin Raamattukoulun kysymysten mukaan keskustellaan seuraavista kysymyksistä:

- 1-2 Aikakirjat: Mitä ajanjaksoa 1-2 Aikakirjat käsittelevät ja miten ne eroavat Raamatun muista historiallisista kirjoista?
- Valitusvirret: Mistä Jeremia surulauluissaan lauloi?
- Kirje heprealaisille ja 1-2 Pietarin kirjeet: Mitä uskollisuus merkitsee heprealaiskirjeessä? Mitä Pietarin kirjeet tähdentävät ja Mitä yhteistä on Juudan ja 2. Pietarin kirjeellä?

Mukaan voi tulla juuri niin paljon lukeneena ja pohtineena kuin on tai vaikka ei olisi lukenut lainkaan.

Helsingin Raamattukoulun toimittamia raamattutuntikasetteja sekä Vanhasta että Uudesta testamentista voi lainata Keski-Porin seurakuntatoimistosta, Hallituskatu 9 b.

Kauan kaivattu flyygeli Teljän kirkkoon

Teljän seurakunnan 15 vuoden projekti toteutuu tänä kesänä, kun kirkkoon saadaan oma flyygeli suoraan Steinwayn tehtaalta Hampurista.

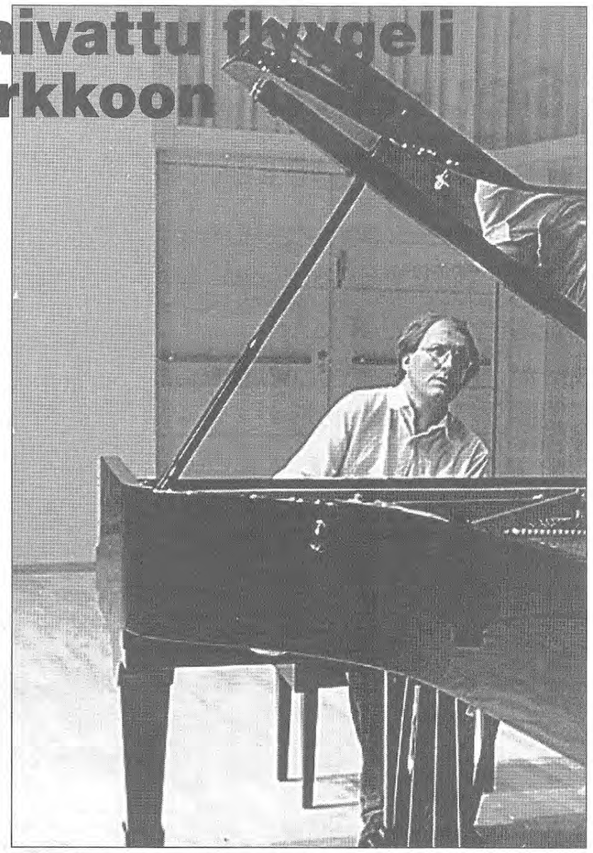

Teljän kirkon flyygelin vihkiäiskonsertissa 3. elokuuta soittaa Risto Lauriala.

Flyygeli siunataan käyttöön aamumessussa 3. elokuuta, jolloin pianotaiteilija Risto Lauriala soittaa flyygelillä messun musiikin virsien säestystä lukuunottamatta. Hän esiintyy myös flyygelin vihkiäiskonsertissa samana iltana klo 20.

Tuntuman uuteen flyygeliin Lauriala saa jo kesäkuussa, jolloin hän matkustaa Saksaan kokeilemaan kolmen uuden flyygelin sointia ja kosketusta yhdessä Teljän kanttorin, diplomiurkuri Anne-Marie Grundstenin kanssa. Paras "steinway" valitaan Poriin.

Flyygeli sijoitetaan Teljän kirkon alttarin kuoriosan kastekulmaukseen, jossa nyt on ollut piano. Tämä puolestaan siirretään Koivula-saliin, jonka nykyinen piano puolestaan yläkerran rippikoulusaliin, jossa ei ole tähän asti ollut mitään säestyssoitinta.

Anne-Marie Grundsten kertoo, että flyygelin saamiseksi ovat vapaaehtoiset tehneet töitä jo pitkään. Postikortein, adressein ja yksityisten ihmisten konserttipanoksin on rahaa vuosien varrella kerätty yli 100 000 vanhaa markkaa, yli viidennes flyygelin arvosta.

Grundsten iloitsee siitä, että uusi flyygeli mahdollistaa musiikkielämän monipuolistamisen ja rikastuttamisen. On musiikkia, johon urut välttämättä eivät sovi.

- Teljän kirkkosalissa ongelmana on ollut se, että pianon ääni ei ole kantanut riittävästi isoon kirkkosaliin, Anne-Marie Grundsten huomauttaa.

- Ja onhan pianon ja flyygelin sointi erilainen. Niiden kaikupohjat ovat keskenään ihan eri luokkaa, hän jatkaa.

Linjakas flyygeli on myös visuaalisesti kaunis. Soittimen mataluus mahdollistaa myös sen, että soittaja näkee yleisön ja yleisö soittajan. Näin kuulijan ja soittajan kontakti on läheisempi.

Marjaana Perttula

Retkelle lyhyilläkin askelilla

Retkeilevä kesäkerho ottaa huomioon, että kaikkien jalka ei enää nouse kepeästi.

Retkeilevä kesäkerho starttaa joka toinen tiistai.

Keski-Porin seurakunnan diakonissa **Marja-Leena Silvan** on järjestänyt vapaaehtoisten avustajien tukemana retkeileviä kesäkerhoja jo parinkymmenen vuoden ajan.

Ajatus retkikerhosta lähti siitä, etteivät kaikki kaikkoa kesäksi kaupungista. Moni huonokuntoinen kaipaa vaihtelua ja haluaa neljän seinän sisältä tuulettumaan. Tarvittaessa mukana olevat vapaaehtoiset vaikka nostavat retkeläisen autoon.

Läpi kesän joka toinen tiistai starttaava kesäkerho saa joka kerta liikkeelle bussin täydeltä väkeä. Poriin ja ympäristöön tehdään muutaman tunnin mittaisia retkiä. Jokin lähiseudun kirkko ja hiljentymishetki kuuluvat säännönmukaisesti ohjelmaan. Bussinkuljettaja kiehauttaa sopivassa paikassa kahvit, lisäksi voidaan paistaa makkaraa tai nauttia keittolounas. Retken hinta on 10 euroa.

Kerran kesässä tehdään päivän mittainen retki. Samoin jokavuotinen on ns. yllätysretki, jonka kohdetta ei ilmoiteta ennakkotiedotuksessa.

Viime kesän kokopäiväretkeä Vammalan kirkkoihin ja kirkkoretkeen liittyvää laivaristeilyä muistellaan innostuneesti.

- Mukavia reissuja tutussa porukassa, näillä jaksaa olla mukana, sillä retket eivät ole liian pitkiä, kiittelevät retkeläiset yksimielisesti.

Myös retkillä mukana olevat avustajat saavat heiltä kiitosta.

Retkillä pääsee kohteisiin, joihin ei muuten tulisi mentyä - eikä välttämättä muulla tavoin pääsisikään. Kotiseututuntemus on karttunut.

Retkeilevä kesäkerho on seuraavan kerran tiistaina 1. heinäkuuta, jolloin on vuorossa kesän yllätysretki, 15. heinäkuuta suunnataan Luvialle seurakunnan kesäkodille Niemenkylään.

Rippikesä alkoi messulla

Isoissiunauksen Keski-Porin kirkossa toimittivat Jyrki Kaukanen, Tuija Kruus, Ilona Kontinen ja Petri Ranta

Siunaus seuraa kristittyä koko elämän ajan: hän saa sen kasteessa, konfirmaatiossa, ripissä, pyhää ehtoollista vietettäessä, avioliittoon vihittäessä ja lopuksi haudattaessa.

Kasteessa lapsi merkitään ristinmerkillä, joka on havainnollinen tapa pyytää siunausta kaikissa elämäntilanteissa. Siunausta pyydettiin ja toivotettiin myös Porissa ensi kertaa järjestetyissä yhteisessä rippismessussa.

Kesän aikana Porin seurakunnissa on kaikkiaan 26 rippileiriä, eniten Porin Teljällä, joka järjestää kahdeksan rippileiriä. Ahlainen ja Reposaari pitivät yhteisen rippileirin jo hiihtolomalla.

Rippikoulu päättyy konfirmaatioon, juhlan nimi merkitsee vahvistamista. Valkoinen alba korostaa konfirmaation yhteyttä kasteeseen.

Konfirmaatioon osallistuvien tulee olla kastettuja kirkon jäseniä. Konfirmaatiossa nuori tunnustaa uskonsa, hänet siunataan kätten päälle panemisella ja seurakunta rukoilee rippilapsen puolesta.

Siunaamisen jälkeen nuoret usein esittävät konfirmaatiolaulun, joka on leirillä valittu ja harjoiteltu.

Ensimmäiset konfirmaatiomessut on tänä kesänä jo pidetty.

Ylivoimaisesti suosituin tapa käydä rippikoulu on leiirippikoulu. Rippileirien pituus vaihtelee hiukan eri seurakunnissa. Porissa leirien kestoksi on vakiintunut reilu viikko. Rippikoulun kokonaiskesto on piispainkokouksen määrittelemä ja kaikille sama 80 tuntia.

Rippikoulutunteja kertyy myös ennakkokokoontumisista, jotka alkavat jo rippikesää edeltävänä talvi- ja kevätkautena. Täten leiiririppikoulukin on monipuolinen yhdistelmä, johon kuuluu oppituntien ohella mm. tutustumisesta seurakunnan työmuotoihin ja jumalanpalveluselämään.

Kirkon uskon sisältö sekä rukous- ja jumalanpalveluselämän monet muodot ovat esillä rippikoulussa. Rippikoulu voidaan kiteyttää kolmeen sanaan: Elämä, usko, rukous.

Vartionjohtajien kurssin päätteeksi pastori Ilona Koivisto sekä partiojohtajat Regina Laeslahti ja Helena Urpulahti siunasivat uudet vartionjohtajat.

Ensimmäinen rippismessu

Lähes 600 nuorta osallistui toukokuun lopussa Keski-Porin kirkossa järjestettyyn kaikille kesän rippikoululaisille järjestettyyn rippismessuun.

Messu oli myös rippileirien isosten ja leiriavustajien tehtävään siunaamistilaisuus. Yhteinen juhla toteutettiin Porissa nyt ensimmäistä kertaa.

Rippileirin isot ovat edellisenä vuonna rippikoulunsa käyneitä tai vanhempia nuoria, jotka toimivat ryhmänjohtajina leireillä.

Isot ovat paljolti vastuussa leirin hengestä, kun he järjestävät leiriläisille esimerkiksi vapaa-ajan toimintaa ja iltaohjelmaa.

Usein asiat leiriläisiltä leirin johtajille kulkevat ison kautta, koska rippikoululaisesta voi olla helpompi puhua asioitaan melkein oman ikäiselle isolle.

Tiedot kesän konfirmaatioista sivulla 10.

Vartionjohtajat siunattiin tehtävään

Porin partiolippukunnat ottivat ensimmäisinä Satakunnassa käyttöön vartionjohtajien tehtävään siunaamisen. Kevään aikana järjestettyyn vartionjohtajakoulutukseen osallistui 28 kurssilaista Porin partiolippukunnista.

Kurssi alkoi maaliskuussa koulutusviikonlopulla Silokallion kurssikeskuksessa. Kaupungissa on kokoonnuttu kolmena iltana teemoina ensiapu, paloturvallisuus ja päihdekasvatus. Päätösviikonloppua vietettiin toukokuussa jälleen Silokalliolla käytännön partio- ja retkeilytaitoja harjoitellen.

Kurssin päätteeksi siirryttiin Silokalliolta Porin seurakuntakeskuksen kappeliin, jossa vartionjohtajat siunattiin tehtävään. Vartionjohtajiksi siirtyvät partiolaiset ovat pääosin 13 - 15 -vuotiaita.

Partioharrastus aloitetaan tavallisimmin 7 - 8 -vuotiaina ensin sudenpentuina. Sudenpennut siirtyvät vartioihin 10-vuotiaina.

Partiolippukuntia on kaikissa Porin seurakunnissa. Jäseneksi voi liittyä missä iässä tahansa, myös aikuisena. Uusien partiolaisten ilmoittautuminen on syksyllä koulujen alettua.

Teksti: Maija-Leena Seppälä
Kuvat: Reijo Varpainen

Hattu-Tyyli
ISOLINNANKATU 26, 28100 PORI
PUH. (02) 6335 675

• HAUTAKIVET
• LUONNONKIVET
• ASENNUKSET
• MUUT KIVIALAN TYÖT
KIVIPORI
Pertti Nummi
Lyttyläntie 589
✆ 649 3888,
0400-869 304

Täydellistä hautausalan palvelua.
Kuljetukset kaikkialle.
Muistotilaisuudet,
sidontatyöt.
Puh. (02) 635 1160
as. (02) 635 3583
Vesa Viitala 050-569 3653
Hautaustoimisto ANJA VIITALA OY
Uusikoivistontie 40, PORI

HAUTAKIVET
YM. KIVIALAN TYÖT
SUORAAN KIVIVEISTÄMÖLTÄ KYLÄSAARESTA
AK-KIVI
Kiviveistämöntie 39, 28760 PORI
p. (02) 6486075 0400-533296

Seuraava Porin Kirkkosanomat ilmestyy 27.8.
Ilmoitusmyynti: Tuula Vitamo-Lindström
✆ (09) 4155 2309

Yksilöllisiä lahjoja suuriin hetkiin!
• kullatut häälasit, vaikka kutsukortin kuvin
• rippi- ja kastekynttilänjalat
• käsinmaalatut enkelit ja kirkot
• rukous- ja vauvataulut
Unelmalahjoja parhaisiin hetkiin!
PS. Varaa hääkaarivuokraus ajoissa!
Kukka ja Lahja Anna-Unelma
Liikastentie 31, p. 637 7400

Porin Teollisuusmaalaus Oy
POR-TE-MA OY
• *Hiekkapuhallustyöt*
• *Epoksi- ja uretaanimaalaukset*
• *Keittiökaapistojen ovimaalaukset*
• *Väliovien maalaukset*
• *Käytössämme oleva lämmin maalaustila n. 1000 m²*
• *Kappalenostot maximi 7000 kg*
Tyvenentie 3, 28190 PORI
p. 0500 741 815, fax (02) 632 5481

Taivaaseen kaste kantaa

EVANKELIUMIJUHLA HARJAVALLASSA 27.-29.6.

Juhlakenttä on Koulukeskuksen ja joen välisellä tapahtuma-aukiolla.
Lasten-ja varhaisnuorten juhlat suurteltassa juhlakentän vieressä. Nuorten päätapahtumat Jäähallissa

Evankeliumijuhlilla on kymmeniä tilaisuuksia mm. seuroja, lähetysjuhlia, lähetysnäyttely, raamattutunteja, konsertteja, runomatinea ja evankeliumin ilta. Sunnuntaina juhlakentällä on messu ja pääjuhla. Piispa Ilkka Kantola avustajineen toimittaa lähetystyöntekijöiden matkaansiunaamisen.
Tiedustele lisää Sleystä p. 09-251 390 tai www.sley.fi tai www.evl.fi/srk/harjavalta
Varaa majoituksesi heti numerosta 02-535 0023.

Harjavallan seurakunta
Suomen Luterilainen Evankeliumiyhdistys

© KIRKKO PORISSA

Huumoria hääkarkeissa

Hääkaramellit elämänviisauksineen ovat häiden yksityiskohta, jota valmistellaan yleensä huolella. Hääkaramelleista sommitellaan romanttisia pikkupaketteja, joiden tavallisesti kiinnitetään jokin ajatelma tai sananlasku.

- Huumoria ainakin pitää olla mukana, sanoo **Elina Puskala**, kesäkuun puolenvälin morsian.

Elina Puskala valmisti hääkaramelleja yhdessä läheisten ystäviensä kanssa toukokuun lopulla. Paikalla olivat **Heidi Lehtimäki**, **Mari Roslund** ja **Minna Niinisalo**. Tuleva aviomies **Jarkko Mellin** kyllästyi näpräämiseen jo ensimmäisen karamellin jälkeen – ja katsoi viisaammaksi lähteä pois jaloista. Juuso-niminen kolli sen sijaan olisi innokkaasti osallistunut karamellitalkoisiin, mutta se oli teljetty toiseen huoneeseen, kiitos edellisen yön operaation.

- Juuso oli yön aikana levittänyt ympäri huushollia pienet riisipakkaukset, joita Mari ja minä olimme edellisenä iltana tehneet, selittää Elina. Harsopäällysteisiin, rusetein koristettuihin pusseihin oli mukava viskoa vauhtia tassuilla.

Elina & Jarkko olivat valinneet hääkarkeikseen Fazerin siniset, paperipäällysteiset suklaat. Karkkeja ympäröimään nuoret naiset askartelivat harson ja pienen vaaleansinisen ruusun sekä kullan värinen rusetin. Sininen on Elinan lempiväri, ja hääkimppuunkin oli jo tilattu sinistä ritarikukkaa yhdessä vaaleiden ruusujen kanssa. Mietelauseet kiinnitettiin karkkeihin neulalla ja langalla.

Mietelauseet Elina sai Euromarketin työkaveriltaan **Jaana Ukkoselta**, joka oli tulostanut ne aikoinaan omia häitään varten hääsivuilta internetistä. Elinan äiti puolestaan kirjoitti pari sataa lausetta koneella jättäen joukosta pois vain pisimmät mietelmät. Koska hääkarkkeja oli 120 kappaletta, talkoolaisilla oli varaa tehdä karsintaa myös sisällön suhteen.

Katkeruudet karsittiin pois

Heidi, Mari, Minna ja Elina lukivat ääneen lauseita samalla, kun he ompelivat niitä karkkeihin kiinni. Mietelmien skaala oli laaja: oli ajatuksia antiikin Kreikan filosofeilta samoin kuin antiikin Rooman ajattelijoilta. Säväyksen kansallisromantiikkaa toivat J.V. Snellmanin, J.L. Runebergin mietteet ja Sakari Topeliuksen mietteet.

"Kun etsii toisen parasta, löytää omansa." (Platon)

"Onnellinen elämä on mielenrauhaa." (Cicero)

"Työskentele kuin eläisit ikuisesti, rakasta kuin kuolisit huomenna." (Seneca)

"Elämä luo kauneutensa pimeydestä ja valosta". (J.L. Runeberg)

Aleksis Kiven viisaudet sen sijaan eivät kolahtaneet nuoriin naisiin, eivät myöskään erilaiset kyyniset toteamukset. Helen Rowlandin kaksi mietettä esimerkiksi eivät päässeet seulan läpi:

"Avioliitto on ihme, joka muuntaa suudelman nautinnosta velvollisuudeksi." (Helen Rowland)

"Avioliitto: rakkauden muisto." (Helen Rowland)

- Hyvin katkeran ihmisen kirjoittamia, kommentoi Elina.

Mari Roslund, Heidi Lehtimäki ja Minna Niinisalo askartelivat Elina Puskalan (oikealla) ja Jarkko Mellinin hääkarkit parissa tunnissa.

Juuso-kollille löytyi paikka omasta muovikorista sen jälkeen, kun siltä oli kielletty pääsy hääkarkki- ja riisipussikoreille.

Raamatun-lauseet puhuttelevat yhä

Parinsadan mietteen joukossa oli myös useita raamatunkohtia, muun muassa psalmeista ja sananlaskuista. Runollisuuden takia lienee käytetty vanhaa käännöstä. Rakkauden kaksoiskäskykin oli mukana: "Kaiken, mitä te tahdotte ihmisten teille tekevän, tehkää myös te samoin heille." (Matt. 7:12)

"Ylitse kaiken varjele sydämesi, sillä sieltä elämä lähtee." (Snl. 4:23)

"Varjele kielesi pahasta ja huulesi vilppiä puhumasta." (Ps. 34:14)

Jakeet olivat vakavan sävyistä puhetta ihmisestä ja ihmissuhteista, ja vakavasti avioliittoon suhtautui myös Elina talkooystäviineen – joista kukin sattui myös olemaan kihloissa. Avioliitto ei ole "out", vaikka monet niin luulevat. Myös nuoret haluavat solmia avioliiton. Heitä ei masenna tieto, että puolet avioliitoista päätyy eroon. He näkevät asian valoisammin: puolet avioliitoista onnistuu!!!

- Jarkkokin kävi armeijassa rippikoulun, jotta saisimme kirkkohäät. Vihkipapiksi halusimme **Kaisa Huhtalan**, jonka molemmat tunnemme. Kaisa oli myös rippipappini Pihlavassa, kertoo Elina.

Sananlaskut punnittua elämänfilosofiaa

Hääkarkkien mietteistä monet ovat suomalaisia tai kansainvälisiä sananlaskuja. Nämä vanhat elämänviisaudet tuntuivat osuvilta myös nuoren sukupolven mielestä. Hurtti huumorikin on hauskaa, kun siitä ei paista läpi katkeruus.

"Avioliitto puolittaa surumme, kaksinkertaistaa ilomme ja nelinkertaistaa kulumme." (Kansainvälinen sanonta)

"Se onnen niittää, kellä sisu riittää." (Suomalainen sananlasku)

"Ei kukaan voi vahingossa veräjällä seistä." (Suomalainen sananlasku)

"Naimisiin kaikki hinkuu, ja siinä ne sitten vinkuu." (Suomalainen sananlasku)

"Nainen on kala, mies kalastaja, suutelo syötti, rakkaus koukku, avioliitto paistinpannu."

"Avioliitto on kuin aivastus: tulon kyllä huomaa muttei pysty pidättämään." (Venäläinen sananlasku)

Kaksi kukkasin ja hopeanauhoin somistettua koria alkaa täyttyä. Minna tarttuu viimeiseen karkkiin ja mietelauseeseen.

- Hei kuunnelkaa. "Mikään ei ole arvokkaampi kuin tämä päivä." Mikä olisi hienompaa kuin lukea tällainen lause hääpäivänä! sanoo Minna ja katsoo Elinaan.

Juuso-kissa on päässyt huoneeseen ja hiippailee epäilyttävin aikein kohti karamellikoreja. Kolli ehtii ottaa tassuilla tuntumaa hääkarkkeihin, ennen kuin emäntä nostaa sen pois ja antaa sille oman muovikorin. Siihen se hetken pyörittyään onnistuu sovittamaan kuusi kiloaan.

- Jarkko on luvannut, että häiden jälkeen saan ottaa toisen kissan, Elina kertoo tyytyväisenä.

- Saatkohan sen huomenlahjaksi, hymyilevät ystävät.

Teksti ja kuvat:
Marjaana Perttula

Elämyksiä hääpareille

Hääpäivään latautuu melkoinen määrä odotuksia, koska juhla on hyvin suunniteltu ja pienimmätkin yksityiskohdat huomioitu. Samanaikaisesti hääpäivästä halutaan pysyvä merkkipaalu ja elämys yhteiselle taipaleelle.

Oman tyttären hääjuhla paljasti melkoisen puutteen, kun hotellissa, johon nuori aviopari majoittui, ei ollutkaan odottamassa muuta kuin tavanomainen huone. Nykypäivän nuori osaa odottaa palvelua eikä välttämättä tyydy vain siihen, että saa oman hotellihuoneen.

Tyttären kokemus herätti **Eija Aron** luovuuden. Kuultuaan ettei häiden jälkeen ollut mitään tarjolla, oli uusi toimintamalli syntynyt. Pari vuotta aikaisemmin hän oli toteuttanut oman liikeideansa ja perustanut Kissantassun Ahlaisiin. Perheen kunnostamassa entisessä pappilassa oli käyttämätön tila odottamassa toimintaa. Eijan unelma alkoi saada oman muotonsa.

- Olen romantikko ja siksi haluan antaa myös itsestäni täällä yöpyville hääpareille jotain sellaista, mikä luo pysyvän muiston yhteisen liiton alussa.

Hetki yhdessä ja yhdessä tekeminen ovat ne seikat, mitä haluan vastavihitylle parille viestiä yhteisen kasvun eväinä. Varatessaan Kissantassun hääsviitin Eija Aro sopii myös tapaamisesta tulevan parin kanssa, jotta kaikki yksityiskohdat olisivat tilaajan toiveen mukaisia. Mitään ei tehdä vain tavan vuoksi, vaan varausta edeltävän viikon aikana Eija huolehtii, että kaikki on kunnossa, kun nuori aviopari tulee häistään.

Kissapeitto tandemin tarakkaan ja eväskori pyöränsarveen, mutta jo liikkeellelähtö on vaikeaa, koska joutuu tasapainoilemaan toisen mukaan, kertoo Eija Aro.

- Meillä häät jatkuvat, morsiuspari alkaa muistella päivän tapahtumia. Pihassa kynttilät palavat ja kesän tuoksut tulevat vastaan. Yöpala odottaa. Yllättäen onkin hieman nälkä. Kristallikruunun alla mansikatkin maistuvat aivan erilaisilta, toteaa romantikko.

Vilho Pöllänen, talon kissakin on toivottamassa tervetulleeksi. Kattoon maalattu tähtitaivas antaa tilaa unelmoida.

Kiireettömyyttä

Ihminen haluaa avioliittonsa kautta sitoutua ja lähteä yhdessä tulkitsemaan, mitä elämän käsikirjoitus tuo tullessaan. Yhteinen kokeminen voi alkaa.

Kaikki kiire ja elämän rajuus on hetkeksi poissa. Nuori morsian haluaa olla hääpuvussaan ja tuntea elävänsä onnen hetkiä mahdollisimman pitkään. Hääsviittiin Eija on ripustellut mennyttä lapsuutta, lapsuuden muistoja pieninä esineinä ja onpa pupumorsiankin kattauksen koristeena. Usein myös hääpari jättää itsestään muiston seinälle, jossa kuivuneet kukat ja muut pienet esineet kertovat onnen hetkestä.

Etsintää

Aviopari, joka on varannut itselleen koko viikonlopun haluaa palvelua. Ahlaisten kirkonkylä tarjoaa oivalliset puitteet sellaiselle, joka arvostaa maaseutua, luontoa ja rauhaa.

Aikaisemmin nuori aviopari lähti kahdella eri polkupyörällä tutustumaan ympäristöön. Nykyisin pari tekee ensimmäisen häämatkansa tandem-pyörällä. Picnikkori eväineen odottaa rappusilla ja tietysti matkavarustukseen kuuluu myös kissapeitto, jonka päällä näitä eväitä on mukava natustella. Tandempyöräily, jossa on välttämätöntä huomioida toinen, viestii myös parisuhteen haasteesta, jossa on pakko mennä vähän toisen tahtiin.

Suomalaiset hääparit pyörälevät useimmiten Sandön kivilaiturille ja vilvoittelevat varpaitaan meressä. Ulkomaiset vieraat menevät tavallisimmin Kitukoskelle katselemaan ja kuuntelemaan kosken pauhua. Positiivinen kokemus luo elämyksiä ja niiden etsintä puolestaan muistoja, jotka säilyvät. Tämä palveluni on parhaimmillaan avioparityötä, kertoo Eija toimenkuvastaan.

Häiden suosio

Eija joutuu myymään paljon "ei oota", koska palvelu on niin yksilöllistä. Tänä vuonna kuitenkin hän on laajentanut toimintaansa ja tarjontaan on tullut uusi kohde aivan Sahakosken kupeessa, jossa hieman erilainen häähuone saunoineen odottaa vastavihittyjä.

Siellä parit pääsevät yhdessä samaan ammeeseen, puupaljuun, jossa voi kuunnella kosken kohinaa, nauttia yön rauhasta ja talvipakkasellakin lämpimässä vedessä katsella taivasta. Varsinaisena sesonkiaikana, touko- elokuussa joutuu varaamaan puitteet ainakin vuotta aikaisemmin.

Nykypäivän nuori, joka solmii avioliiton, tekee tietoisen ratkaisun. Usein

työelämä on rajua, kovaa. Jo pitkäänkin yhdessä asunut pari haluaa jotain pysyvää. Muistot säilyvät ja kantavat, silloinkin, kun elämän arjessa on vaikeaa.

Muistot kantavat, silloinkin kun elämän arjessa on vaikeaa, miettii Eija Aro hääkamaria somistaessaan.

Joskus joku haluaisi tulla tänne vain asumaan, mutta haluan rajata oman toimintani vain vihkipareille ja sellaisille, jotka haluavat juhlistaa avioliittonsa määrävuosia.

- Olen tuntenut, että tämä on Jumalan johdatusta työssäni, toteaa entinen sairaanhoitaja Eija Aro.

Teksti ja kuvat: Hannu Salonoja

Kesähäiden kuulutuksista

Ennen vihkimistä on aina toimitettava avioliiton esteiden tutkinta eli haettava kuulutukset. Ne saa seurakuntien keskusrekisteristä, Hallituskatu 9b tai maistraatista.

Keskusrekisteristä kuulutukset haettaessa saa myös vihkiraamatun sekä voidaan sopia myös, milloin kuulutus luetaan kirkossa. Kuulutukset ovat voimassa neljä kuukautta. Ne on haettava viimeistään viikkoa ennen, mutta aivan näin tarkalle ei asiaa kannata jättää.

Kirkkohäät voivat olla myös pienet

Kirkollisen vihkimisen ei aina tarvitse tapahtua kirkossa, vaikka yleisimmin niin käykin. Vihkiä voidaan myös kotona, kesämökillä, juhlapaikassa tai vaikka seurakunnan virastossa. Kirkossakin voidaan vihkiä vain kahden todistajan läsnä ollessa, eikä tämäkään ole erityisen harvinaista.

Kirkkohäät voivat siis olla myös hyvin pienet, mutta silti aidot kirkkohäät. Kirkollinen vihkiminen on Jumalan siunauksen pyytämistä toinen toiselle ja yhteiselle elämälle.

Kirkollinen vihkiminen voidaan toimittaa, jos molemmat ovat kirkon jäseniä ja ovat käyneet rippikoulun. Kirkkohäät voi saada myös, jos toinen on kirkkomme rippikoulun käynyt jäsen ja toinen kuuluu johonkin muuhun kristilliseen kirkkoon.

Kaisa Huhtala
keskusrekisterin johtaja
Porin seurakuntayhtymä

Porin seurakunnat

kesä-elokuussa 2003

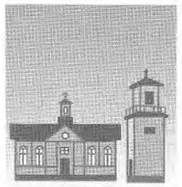

AHLAINEN

Ahlaisten kirkko

Jumalanpalvelukset sunnuntaisin ja pyhäpäivisin: La 21.6. klo 12 messu, Markku Jaakkola, Hanneli Grönlund – Su 22.6. klo 12 sanajumalanpalvelus, Markku Jaakkola, Hanneli Grönlund – Su 29.6. klo 12 sanajumalanpalvelus, Markku Jaakkola, Hanneli Grönlund – Su 6.7. klo 12 sanajumalanpalvelus, Markku Jaakkola, Hanneli Grönlund – Su 13.7. klo 12 messu, Markku Jaakkola – Su 20.7. klo 12 sanajumalanpalvelus, Markku Jaakkola, Hanneli Grönlund – Su 27.7. klo 10 messu, Heimo Hietanen, Hanneli Grönlund – Su 3.8. klo 10 messu, Heimo Hietanen, Hanneli Grönlund, kesäasukkaiden kirkkopyhä, messun jälkeen kirkkokahvi – Su 10.8. klo 10 sanajumalanpalvelus, Heimo Hietanen, Kaj Vartio – Su 17.8. klo 10 messu, Heimo Hietanen, Kaj Vartio – Su 24.8. klo 12 sanajumalanpalvelus, Markku Jaakkola, Kaj Vartio – Su 31.8. klo 10 messu, Heimo Hietanen, Kaj Vartio

Urkuillat

Kirkossa Ke 2.7. ja 6.8. klo 18, Hanneli Grönlund

Pieni yösoitto

Kirkossa Pe 8.8. klo 22

Juhannusaattoseurat

Kunto Anttilalla Pe 20.6. klo 15, mukana mm. Markku Jaakkola, Hanneli Grönlund, Leea Hiltunen

Pohjajoen rukoushuone

Seurat Pe 25.7. klo 19, Heikki Nummijärvi, Sirpa ja Seppo Vallinen, ym. – Rukoushuoneen 110-vuotisjuhlaseurat Su 10.8. klo 14, mm. Asko Aronen, Tom Broberg, Seppo Vallinen

Diakonissa

Vastaanotot Ti 9-11 ja Ke 9-10, puh. 5486 027 ja käsip. 02-6508 801. Ulla Forsman invalidileirillä 28.7.-1.8., ei vast.ottoa.

Lomat

Kirkkoherra Heimo Hietanen lomalla 16.6.-20.7., sijaisena Reposaaren vt. Kirkkoherra Markku Jaakkola p. 02-6508 020 ja Reposaaren srk.toimisto ke 9-11 ja to 17-18 p. 02-6384 023 – Diakonissa Ulla Forsman lomalla 4.-31.8. – Kanttori Hanneli Grönlund 9.8.-31.8.

Kirkko avoinna

Hiljentymistä ja tutustumista varten 9.6.-8.8. ma-pe 10-16, opas paikalla.

KESKI-PORI

Keski-Porin kirkko

Messu sunnuntaisin ja pyhäpäivisin klo 10: La 26.6. Kari Erkkola, Jyrki Kaukanen,Paavo Rusava, Leena Eerola huilu, kirkkokahvi Keski-Porin diakoniatyölle - Su 22.6. Pirkko Heikkilä, Raili Turtola, Paavo Rusava, kirkkokahvi Keski-Porin rippikoulutyölle rippikoulukummien kautta - Su 29.6. konfirmaatiomessu, Veikko Hytti, Kari Erkkola, Juhani Romppanen, kirkkokahvi Keski-Porin pienryhmätyölle, Sotilaskotisisaret - Su 6.7. konfirmaatiomessu, Jyrki Kaukanen, Ilona Koivisto, Juhani Kemppainen, kirkkokahvi Keski-Porin diakoniatyölle - Su 13.7. konfirmaatiomessu, Tarja Isokorpi, Juhani Romppanen, kirkkokahvi Radio Deille evankelioimistyön kautta – Su 20.7. sanajumalanpalvelus, Risto Auerma, Juhani Kemppainen, Paavo Rusava, kirkkokahvi Keski-Porin retkeilevälle kesäkerholle - Su 27.7. Risto Auerma, Pirkko Heikkilä, Paavo Rusava, kirkkokahvi Keski-Porin pienryhmätyölle - Su 3.8. Jouko Paukkunen, Kari Erkkola, Juhani Kemppainen, Paavo Rusava, Hiitola pitäjäseurat, kirkkokahvi Keski-Porin pienryhmätyölle - Su 10.8. konfirmaatiomessu, Tuija Kruus, Juhani Kemppainen, Paavo Rusava, kirkkokahvi Keski-Porin diakoniatyölle - Su 17.8. Kari Erkkola, Juhani Romppanen, Paavo Rusava, kirkkokahvi Keski-Porin lähetystyölle - Su 24.8. Raili Turtola, kirkkokahvi Porin Ylistyslaulajille - Su 31.8. Veikko Hytti, kirkkokahvi Keski-Porin rippikoulutyölle rippikoulukummien kautta

Porin Ylistyslaulajien harjoitus Ke 25.6. klo 18 ja Ke 9.7. klo 18 kirkkotuvassa

Ylistyksen ilta La 28.6. klo19, Tarja Isokorpi

Ylistyksen ilta kaupunkilähetyksen merkeissä La 12.7. klo 19

Kirkkopuistossa soi 17.-20.7., sivu 10.

Keski-Porin iltamusiikki

Konsertit keskiviikkoisin klo 19.30 ja päätöskonsertti torstaina klo 21: 18.6. Mariann Kiss, urut, Unkari ja Anna Sanda, viulu, Unkari - 25.6. Johanna Torikka, urut, Lahti - 2.7. Juhani Romppanen, urut, Pori - 9.7. Pauli Pietiläinen, urut, Turku - 17.7. Kalevi Kiviniemi, urut, Lahti ja Markku Krohn, lyömäsoittimet, Lahti

Ruosniemen kirkko

Messu/sanajumalanpalvelus sunnuntaisin ja pyhäpäivisin klo 12: Su 22.6. sanajumalanpalvelus, Veikko Hytti - Su 29.6. messu, Kari Erkkola - Su 6.7. sanajumalanpalvelus, Ilona Koivisto - Su 13.7. konfirmaatiomessu, Risto Auerma - Su 20.7. konfirmaatiomessu, Jyrki Kaukanen – Su 27.7.sanajumalanpalvelus, Tuija Kruus - Su 3.8. sanajumalanpalvelus, Veikko Hytti - Su 10.8. messu, Kari Erkkola - Su 17.8. sanajumalanpalvelus, Raili Turtola - Su 24.8. messu, Jyrki Kaukanen - Su 31.8. sanajumalanpalvelus, Pirkko Heikkilä

Kesäraamattupiiri Ti 5.8. klo 18, Pirkko Heikkilä

Pormestarinluodon seurakuntakoti

Sanajumalanpalvelus Su 13.7. klo 12, Ilona Koivisto – Su 10.8. klo 12, Veikko Hytti

Pihaseurat Ti 24.6. klo 18, Pirkko Heikkilä, Maria Ylitalo, Merja Pöllä, Jaakko Nummijärvi ym. – Ti 22.7. klo 18, Tarja Isokorpi

Jokirantatapahtuma, laulun ja grillailun merkeissä, Ti 5.8. klo18

Ruskakodin hartaus To 21.8. klo 13.30

Toejoen pappila

Rukouspiiri to 26.6. klo 18.30, Pirkko Heikkilä - To 24.7. klo 18.30, Pirkko Heikkilä - To 28.8. klo 18.30, Pirkko Heikkilä

Pihaseurat To 10.7. klo 18.30, Eija Karjalainen, Reetta Uusitalo, Kerttu Roering, Ilona Koivisto, muusikko Jaakko Löytty: "Senegalilainen virsikirja", laulamme uusista virsikirjoista - Su 3.8. klo 15, Seija ja Harri Myllylällä, Käyräkatu 5

Diakonissalla ei vast.ottoa Toejoen pappilassa 1.7.-10.8.

Isojoenrannan seurakuntakoti

Pihaseurat Ke 9.7. klo 18 Kerttu Roeringillä, Roeringintie 7, Tarja Isokorpi

Lyttylän rukoushuone

Pihaseurat Ke 18.6. klo 18, Kari Erkkola, Paavo Rusava, kahvit tarjoaa Touko Palojoki

Seurakuntakeskus

Kesäraamattupiiri keskiviikkoisin klo 13, 1. krs

Raamatun monimuoto-opiskelu Ma 25.8. klo 18.30, Pirkko Heikkilä

Retkipiiri Pe 29.8. klo 18

Maanmittarinkatu 9

Aamuhartaus Ti 1.7. klo 10 ja Ti 5.8. klo 10

Retkeilevä kesäkerho

Retkiä lähiseudulle joka toinen tiistai: Ti 1.7. yllätysretki maaseudun rauhaan, keittolounas ja kahvi ja Ti 15.7. Luvian srk:n kesäkodille Katirantaan, kahvit ja makkaranpaistoa. Lähdöt klo 13 srk.keskuksesta, klo 12.45 Väinämöisestä. Paluu n. klo 17. Hinta 10 e. Ilm. Marja-Leena Silvánille ma 9-11 ja ke 10-12 p. 6238 767

Katekismusleiri

Junnilassa 28.-29.6. Pyhä Ehtoollinen ja Rukous, Pirkko Heikkilä ja Marja-Leena Silvan, hinta 25 e, ilmoittautumiset 25.6. mennessä srk.tsto, p. 6238 826.

Raamattuleiri

Junnilassa 9.-10.8. Israelin kansan historia Raamatun kirjojen valossa, Karkun ja Nurmeksen evankelisen opiston vs. raamattukoulutussihteeri, TM Matti Rusama, Pirkko Heikkilä, hinta 25 e, ilmoittautuminen 6.8. mennessä, srk.tsto p. 6238 826

Hengellisille syventymispäiville

Retki Helsinkiin Hengellisille syventymispäiville Johanneksen kirkkoon La 30.8. Päivillä mukana mm. Jukka Norvanto, Timo Junkkaala, Heli ja Vesa Erkkilä, Raimo Mäkelä, Pekka Simojoki. Lähtö La 30.8. klo 6.30 ja paluu klo 22, matkat 30 e. Ilmoittautumiset 27.8. mennessä srk.tstoon p. 6238 826

Hengen Uudistuksen kesäjuhla

Lahden Joutjärvellä la 9.8. "Voimallinen armo". Bussi klo 6 srk.keskus, Eteläpuisto 10. Paluu yöllä klo 24 jälkeen. Hinta 15 e, jos lähtijöitä on 50. Matkaseurana Porin Ylistyslaulajat. Ennakkoilm. varausmaksulla 5 e Porin kristilliseen kirjakauppaan tai Sirpa Honkaselle. Tied. Sirpa Honkanen p. 040 581 5762 klo 16 jälkeen. Ota evää: menomatkalla tarjoamme aamukahvit.
Tule laulamaan kanssamme Eetunaukiolle la 12.7. klo 10-12 toivottavat Porin Ylistyslaulajat ystävineen.

Suruadresseja

Keski-Porin diakoniatyön hyväksi. Kuvassa Keski-Porin kirkko tai Keski-Porin kirkon alttaritaulu. Hinnat 3 e ja 10 e. Adresseja saa mm. Keski-Porin seurakuntatoimistosta, Hallituskatu 9 b.

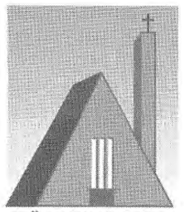

LÄNSI-PORI

Länsi-Porin kirkko

Jumalanpalvelukset sunnuntaisin ja pyhäpäivisin klo 10: La 21.6. sanajumalanpalvelus, sään salliessa kirkon pihalla, Antti Koivisto, Leena Tapio, kirkkokahvi lähetystyön hyväksi – Su 22.6. messu, Mari Puska, Reija Nordström, Leena Tapio – Su 29.6. konfirmaatiomessu, Petri Haapakoski, Petri Rantä, Antti Koivisto, Kristiina Randell, Leena Tapio – Su 6.7. konfirmaatiomessu, Reija Nordström, Petri Haapakoski, Lotta Hiltunen, Kristiina Randell, Antti Yrjölä – Su 13.7. konfirmaatiomessu, Petri Haapakoski, Mari Puska, Sanna Pakkanen, Antti Yrjölä - Su 20.7. messu, Petri Haapakoski, avust. Osmo Aronen, kirkkokahvi Moksantyön hyv. – Su 27.7. konfirmaatiomessu, Matti Kaartinen, Mari Puska, Petri Haapakoski – Su 3.8. konfirmaatiomessu, Reija Nordström, Petri Ranta, Matti Kaartinen, Antti Yrjölä – Su 10.8. messu, Matti Kaartinen, kirkkokahvi diakoniatyön hyv. – Su 17.8. ehtoollisjumalanpalvelus vuoden 1968 kaavan mukaan, Antti Koivisto, Petri Haapakoski, kirkkokahvi

Käppärän pieni kappeli

Sanan ja laulun illat tiistaisin klo 19, viimeinen 26.8.

Lattomeren kirkko

Messu Su 6.7. klo 12, Pirkko Lundgren, Petri Haapakoski, Antti Yrjölä

Urkuilta Su 13.7. klo 19, 20.7. klo 19 ja 27.7. klo 19

Lattomeren hautausmaa

Kesähartaus Su 17.8. klo 15

Preiviikin kirkko

Jumalanpalvelus vuoden 1968 kaavan mukaan Su 17.8. klo 12

Makholman kalaranta

Suviseurat os. Selkkiventie, Su 29.6. klo 15, Antti Koivisto

Vanhusten kesäkerho

Lattomeren kirkossa Ke 2.7. klo 12. Bussi 1: klo 10.50 Preiviikin kko, 10.55 Makholma, 11 Viasvesi, 11.10 Pietniemi, Ristolaisen pysäkki, 11.15 Länsi-Porin kko, 11.20 Tuorsniemi, 11.30 Vuoltee, 11.40 Mäkelän kulma, 11.45 Niittymaa. Bussi 2: klo 11.30 Kalevanpuisto 53, 11.35 Suoaukee

Pihaseuroja

Lattomeren kylätalo Levolassa, Lattomerentie 388, Su 18.6. klo 19, mukana Reija Nordström, Mari Pusa, Juuso Wallin - Länsi-Porin kirkolla Su 29.6. klo 18, Antti Koivisto, kalan- ja makkaranpaistoa – Antti ja Else Linnainmaalla, Lepikkötie 17, Su 6.7. klo 15, Mats ja Pirkko Lundgren , Petri Haapakoski, ym. – Preiviikissä Hannes ja Pirjo Tiiran mökillä, Preiviikin rantakuja 79, Ke 23.7. klo 18 – Viasveden kesähartaus Anni Kulmalan kesäasunnolla, Myllyraitti 57, Ke 20.8. klo 18 – Yhdessä Luvian seurakunnan kanssa: Rukoileva-iseurat Pertti ja Briitta Tommilan kesäasunnolla Luvian Lankoorissa Su 10.8. klo 13 ja Ystävyyden ilta Moksantyön hyv. Luvian srk.n kesäkodilla, Niemenkylä, Katirannantie, mukana Tapio Seppälä, Antti Koivisto ym.

Nimikkolähettien vierailu

Länsi-Porin nimikkolähetit Pirkko ja Mats Lundgren Su 6.7. klo 12 messussa Lattomeren kirkossa ja klo 15 pihaseuroissa Else ja Antti Linnainmaalla, Lepikkötie 17, Liikastenmäki

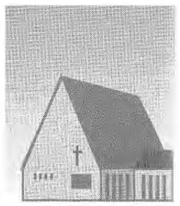

PIHLAVA

Pihlavan kirkko

Jumalanpalvelukset sunnuntaisin ja pyhäpäivisin klo 10: La 21.6.sanajumalanpalvelus, Pirjo Tiira, Irma Grönroos – Su 22.6. sanajumalanpalvelus, Hannu Dietrich, Irma Grönroos – Su 29.6. messu, Pertti Hietalahti, Päivi Holkko – Su 6.7. sana-jumalanpalvelus, Pertti Hietalahti, Päivi Holkko - Su 13.7. messu, Hannu Dietrich, Päivi Holkko – Su 20.7. sana-jumalanpalvelus, Hannu Dietrich, Irma Grönroos – Su 27.7. messu, Pertti Hietalahti, Pirjo Tiira, Päivi Holkko - Su 3.8. sanajumalanpalvelus, Pertti Hietalahti, Päivi Holkko – Su 10.8. klo 10 ja 14 konfirmaatiojumalanpalvelukset, Hannu Dietrich, Päivi Holkko – Su 17.8. sanajumalanpalvelus, Pirjo Tiira, Päivi Holkko – Su 24.8. jumalanpalvelus vanhan kaavan mukaan, Hannu Dietrich, Päivi Holkko

Metsäkappeli

Iltakirkot torstaisin klo 19: To 5.6., Pirjo Tiira, Päivi Holkko, Tuomaslauluryhmä - To 12.6. virsilauluilta, Pirjo Tiira, Päivi Holkko – To 19.6. Kirsti Korpela, Irma Grönroos – To 26.6. Marjut Ylimäki, Päivi Holkko, seurakuntanuoret - To 3.7. virsilauluilta, Pertti Hietalahti, Päivi Holkko – To 10.7. yhteislauluja "Laula kaikki maa –kirjasta", Päivi Löfman, Päivi Holkko – To 17.7. Hannu Dietrich, Irma Grönroos – To 24.7. Anne Saarinen, Päivi Holkko, Pentti Laine – To 31.8. virsilauluilta, Pirjo Tiira, Päivi Holkko – To 7.8. Marja Kaanaa, Päivi Holkko, lähetystyön johtokunta

6 - 1
Yksi vai kuusi seurakuntaa?

Seurakuntajako Porissa herättää kysymyksiä ja keskustelua.
Tule kyselemään ja keskustelemaan tästä aiheesta torstaina 14. elokuuta klo 19 Pihlavan seurakuntatalolle, iso sali.Mukana seurakunnan työntekijöitä ja luottamushenkilöitä.
Tervetuloa!

Pihlavan seurakunta

PORINTELJÄ

Teljän kirkko

Jumalanpalvelukset sunnuntaisin ja pyhäpäivisin klo 10: La 21.6. sanajumalanpalvelus, Pertti Kymäläinen, Heli Lehtonen – Su 22.6. messu Eija Liimatainen, Heli Lehtonen - Su 29.6. messu Osmo Kauppinen, Eija Liimatainen, Anne-Marie Grundstén - Su 6.7. messu, konfirmaatio Pertti ja Eija Kymäläinen, Leena Tapio - Su 13.7. messu, konfirmaatio, Eeva-Riitta Koivisto, Vesa Saarela, Guido Kriik - Su 20.7. messu, konfirmaatio, Eija Uusitalo, Maija Salmijärvi, Heli Lehtonen - Su 20.7. klo 14 konfirmaatio, Eija Santahuhta, Heli Lehtonen - Su 27.7. messu Heikki Mäki-Pesola, Helge Ranta, Guido Kriik, Gideon-esittely - Su 3.8. messu Helge Ranta, Markku Sumiala, Guido Kriik flyygelin käyttöönsiunaaminen - Su 10.8. messu Matti Nikkanen, Taina Saine, konfirmaatio, Anne-Marie Grundstén - Su 10.8. klo 14 konfirmaatio, Ilona Kontinen, Anne-Marie Grundstén - Su 17.8 messu, Anne-Marie Grundstén, GETtogether-kuoro - Su 24.8. messu Lauri Seppänen, Markku Sumiala, Leena Tapio

Pihaseurat Ti 24.6. klo 18, Eeva-Riitta Koivisto, Osmo Kauppinen, Heli Lehtonen

Väinölän kirkko

Pihaseurat Ke 18.6. klo 18, Eeva-Riitta Koivisto, Hannan raamattupiiri ja Ke 13.8. klo 18, Markku Sumiala, Pertti Kymäläinen, Heli Lehtonen

Raamattuhetki Ke 25.6. klo 18, Eeva-Riitta Koivisto, Heli Lehtonen

Retki Noormarkun kirkkoon, Onnenkallolle Ke 6.8., ilmoittautuminen Teljän seurakuntatoimistoon p. 6238 851

Konfirmaatio Su 10.8. klo 10, Pasi Viitanen,

Musiikkivesper Ke 20.8. klo 18, Pasi Viitanen, Anne-Marie Grundstén

Diakonialaitoksen Martintalo

Messu Su 13.7. klo 15 Helge Ranta, Ritva Tuutti-Friman, ja Su 17.8. klo 15

Suvi-Illan sävelhartaudet

Teljän kirkossa: Su 3.8. klo 20 Suvi-illan sävelhartaus, flyygelin vihkiäiskonsertti, Risto Lauriala - Su 10.8. klo 20 Markku Mäkinen, urut - Su 17.8. klo 20 GETtogether – gospel-kuoro Saksasta - Su 24.8. klo 20 Trio Albrekt, Pentti Enqvist, huilu, Eeva Enqvist, sello, Anne-Marie Grundstén, cembalo - Su 7.9. klo 20 Katariina Järvinen, sopraano, Anna-Mari Heikkilä-Mähönen, urut - Su 14.9. klo 20 Garamin perheyhtye

Pihaseuroja

Ke 18.6. klo 14 Keskuspuistossa, Eija Liimatainen, Ilkka Liuskallio, Raakel Koskenkorva – Ke 18.6. klo 18 Väinölän kirkolla, Eeva-Riitta Koivisto, Hannan raamattupiiri – Ti 24.6. klo 14 Kasvihuoneenkatu 1-3, Eeva-Riitta Koivisto – Ti 24.6. klo 18 Teljän kirkon pihassa, Osmo Kauppinen, Eeva-Riitta Koivisto, Heli Lehtonen – Ti 1.7. klo 19 lähetysseurat Anneli ja Helge Rannan mökillä, Laviassa, Heikkiläntie 60, Asko Riihimäki, Aino Loikas, Heikki Mäki-Pesola, Ilkka Liuskallio, Birgitta Komulainen, Aune Viitanen, Marika Haapajärvi, lähtö omilla autoilla Esivallankatu 6:sta klo 18 ja Teljän kirkolta klo 18.15 – Su 3.8. klo 15 Pekka ja Marja Virtasella, Pohjolantie 20, Markku Sumiala - Su 10.8. klo 15 Tertu Ruuskalla, Honkapuistontie 40 – Ke 13.8. klo 18 Väinölän kirkon pihassa, Pertti Kymäläinen, Markku Sumiala, Heli Lehtonen - Mikäli haluat pitää pihaseurat ota yhteyttä seurakuntatoimistoon puh. 6238 851 tai seurakunnan työntekijöihin

Diakoniatyöntekijöiden vastaanotot

Sinikka Orjala, Esivallankatu 6 ma ja ti 9-11 puh. 6334 029 muina työaikoina 6508 865 - Pirjo Paukkunen, Väinölän kko ma 9-11 puh. 6460 718, Harmaa-Kartanon seurakuntakoti, to 9-10, puh. 6384 562 muina työaikoina puh. 6508 863 - Marja-Terttu Sundell, Sampolan kerhohuone, Puhurintie 10, ma ja to 9-11puh. 635 2852 Impolan asukastupa, Rajalantie 12, joka kk:n 1. ma 12-15 puh. 646 0126 muina työaikoina puh. 6508 864 - Ulla Säilä, Rautatienpuistok. 2 ma ja ti 9-11. puh. 6350 062, Teljän kirkko to 9-11 puh. 6359 269 ja muina työaikoina 6508 866

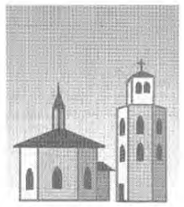

REPOSAARI

Reposaaren kirkko

Jumalanpalvelukset sunnuntaisin ja pyhäpäivisin klo 10 : La 21.6. messu, Markku Jaakkola, Pekka Tyni – Su 22.6. sanajumalanpalvelus, Markku Jaakkola, Pekka Tyni – Su 29.6. sanajumalanpalvelus, Markku Jaakkola, Pekka Tyni – Su 6.7. messu, Markku Jaakkola, Pekka Tyni – Su 13.7. sanajumalanpalvelus, Markku Jaakkola, Pekka Tyni

Junnilan leirijumalanpalvelukset torstaisin klo 10

Kirkko avoinna

Tutustumista ja hiljentymistä varten maanantaista perjantaihin 8.8. saakka klo 10-16.

YHTEINEN TOIMINTA

Juhannusjuhla

Junnilassa Pe 20.6. klo 19, järj. yhteisen seurakuntatyön diakonia. Mukana Markku Jaakkola, Pihlavan ylistyskuoro, Maija Eloranta, myös kahvia, makkaranpaistoa, kokko sään salliessa. Ilmainen bussikulj. klo 17.30 srk.keskuksesta, reittiä Maantiekatu, Vähäraumantie, Korventie, Ulasoorintie, vanhaa tietä yhdystien kautta pikatielle ja Reposaareen. Paluu juhlan jälk. n. klo 21.

Mummun kamari

Seurakuntakeskus, Itäpuisto 14, puh.6238 765. Suljettuna 20.6.-27.7.2003

Työtupa

Seurakuntakeskus, Eteläpuisto 10 B, kellarikerros. Suljettuna kesä-, heinä- ja elokuun.

Liisa

Vapaaehtoistoiminnan keskus, Eteläpuisto 10. Avoinna ma-pe klo 10-15. Avunvälitys p. 621 6636, ystävävälitys ma-pe klo 12-15 p. 621 6223. Viikko-ohjelmaa: Maanantaisin klo 13-14.30 ristikkonerot kokoontuvat – Tiistaisin klo 11, keväällä viim. kerta 24.6., lepohetki Raamatun ja musiikin parissa —Torstaisin klo 9-12.30 askartelukerho, viim.kerta 26.6., Liisan iltapäiväkerho klo 13.30-15, viim.kerta 26.6. ja keittopäivä klo 11-13, viim. 19.6. – Perjantaisin klo 11 kirjallisuuspiiri – Lisäksi: Levyraatinurkkaus joka toinen maanantai klo 11, seur, kerta 23.6. ja toimintahetki, laulua, visailua, runoja yms. joka toinen maanantai klo 12, viim. kerta 30.6.

Länsi-Suomen 97. Herännäisjuhlat

Eurajoella 11.-13.7. Pe 18 alkajaisseurat – La 10 vanhan käsikirjan muk. messu, klo 13 seurat, klo 16 esitelmät Abraham Achrenius, Harri Raitis ja Eurajoen kirkon historaa, Heikki Vanha-Rauvola, klo 18 musiikki-ilta – Su 10 messu, klo 13 seurat ja klo 16 lähetysseurat

KRISTILLISET YHDISTYKSET

Evankeliumiyhdistys:
Kesätapahtumia: Pe-Su 27.-29.6. Evankeliumijuhla Harjavallassa - Su 20.7. maakunnallinen evankeliumijuhla Kokemäellä – Su 27.7. evankeliumijuhla Ulvilassa

Maakunnalliset herättäjän seurat Su 24.8., klo 10 messu Keski-Porin kirkko ja klo 13 seurat seurakuntakeskuksessa

Esikoislestadiolaiset Tapionk. 8: Kuuntelut Lahden juhannusseuroista La 21.6. klo 17, Su 22.6. klo 18 ja Ma 23.6. klo 18 - Seurat kesäsunnuntaisin klo 17

Rauhanyhdistys Louhent. 4: La 21.6. klo 18 seurat Luvian srk:n kesäkodilla – Su 22.6. klo 16 seurat – Su 29.6. klo 16 seurat – 27.-30.6. srk:n suviseurat Muhoksella – Su 6.7. ja 13.7. klo 16 seurat – Ke 16.7. klo 19 kesätapaaminen ja myyjäiset – To 17.7. klo 19 suviillan hartaus Pomarkun vanha kirkko – Su 20.7. klo 16 seurat, Kimmo Lahdenperä, Heikki Rainio – Su 27.7., 3.8. ja 10.8. klo 16 seurat – Ke 13.8. klo 19 ompeluseurat – Su 17.8. klo 16 seurat

Kansanlähetys Eteläp. 10 A, 5. krs: Piirit kesätauolla, käynnistyvät elo-syyskuussa, seur. kirkoll.ilmoituksia – Su 29.6. klo 17 Raamattua kansalle "Katso uuden kasvua", Kari ja Ulla Lindberg, Mika Piittala, tarj. – Pe 20.6. **juhannusjuhla** Silokalliolla, saunat klo 17, kahvit klo 18.30 ja juhla klo 19, mukana Harri ja Airi Lammin perhe, Sakari Leppänen, Mika Piittala, yhteislaulua, arvontaa, kirjamyynti, makkaran- ja letunpaistoa rannalla, kokko sään salliessa. Ilmainen kulj.klo 18 srk.keskuksesta Teljän kirkon ,Ulvilan siltapys., klo 18.20, ja kirkkotuvan kautta. Paluu samaa reittiä – Kesäseuroja Pe 25.7. klo 19 Ahlaisten rukoushuoneella, Heikki Nummijärvi, Sirpa ja Seppo Vallinen, Su 3.8. klo 16 Leo ja Irja Sippolassa Ulvila, Reino Valkama, Su 10.8. klo 14 Ahlaisten rukoushuoneella 110-v.seurat, khra Asko Aronen, past. Tom Broberg – Kansanlähetyspäivät Turussa 4.-6.7., Pe omin autoin. Bussikulj. La 5.7. lähtö klo 6 Neste Tiilimäki, paluu n. klo 21.30, ellei muuta sovita. Su 6.7. klo 6 NesteTiilimäki, paluulähtö klo n. klo 15. Ilm. tsto p. 6333 468 – Vietämme kesälomaa 7.7.-1.8., kiireellisissä asioissa voi soittaa p. 040-7789 611.

Ruskaretki

Suuren seikkailun maisemiin Kolille 12.-14.9. Majoittuminen Valamon luostarin vierasmajassa Heinävedellä. Hintaan 150 e sisältyy matkat, aamupalat, yksi lämmin ateria päivässä ja iltapalat. Ilm. 8.8. mennessä Länsi-Porin srk.toimistoon klo 9-12 p. 02-6370 572. Matkan vetää **Jouni Kivimaa.**

Terveydenhuoltoväki Junnilassa

Sairaanhoitajain kristillisen seuran valtakunnalliset kesäpäivät pidetään 26. - 27.7. Reposaaren Junnilassa. Kokoontumisen teemana on "Elämä on meri".
Aloitusjuhlaan saadaan terveiset nimikkokentältä Senegalista. Iltapäivällä "työyhteisön meresta" alustavat osastonhoitaja **Marjatta Salo**, sairaalateologi **Raija Kiviniitty** ja diakonissa **Kirsti Korpela**. Raamattutunnin pitää rovasti **Matti Kaartinen**.
Sunnuntain messun Reposaaren kirkossa toimittavat rovasti Raili Turtola ja sairaalapastori Hannu Salonoja. Kesäpäivät päättyvät klo 13 alkavaan päiväjuhlaan.
Lisätietoja seuran toimistosta 09-2414238 tai Porista Sinikka Vuoriselta 040-8696037, sinikka.vuorinen@diak.fi
Osallistumismaksu on koko ajalta 20 euroa ja yhdeltä päivältä 10 euroa. Lisäksi tulevat ruokailu- ja mahdolliset majoituskulut. Ilmoittautumiset 15.7. mennessä seuran toimistoon.

Vapaaehtoistyötä Radio Dein sihteerinä

Kristilliseen ohjelmatarjontaa keskittyvä Radio Dei aloittaa Satakunnassa kesäkuun lopussa taajuudella 95,7 Mhz.
Sen toimintaa tukeva Kristityt Yhdessä ry etsii vapaaehtosta sihteeriä, joka mm. seuraa jäsenkunnan ja talouden kehitystä Satakunnan osalta ja on yhteydessä seurakuntiin info- ja yleisötilaisuuksien järjestämiseksi.
Lisätietoja: Heikki Nummijärvi, p. 0500-324088.

Silokalliossa avoimet ovet

Silokalliossa on 20 vilkasta toimintavuotta takana ja lauantaina 19. 7. on tilaisuus tulla keskellä kesää viettämään kurssikeskuksen väen kanssa iltapäivää klo 13 - 18.
Mahdollisuus tutustua uudistettuihin majoitustiloihin, saunoa rantasaunassa, paistaa makkaraa, nauttia kahvit ja osallistua kesäiseen hartaushetkeen.
Kuljetus klo 13 Porin seurakuntakeskukselta, Eteläpuisto 10, paluulähtö Silokalliosta noin klo 17. Kuljetus 5 euroa ja kahvi-pulla-makkara 2 euroa.
Ilmoittautua ei tarvitse, mutta lisätietoja voi kysellä Silokalliosta puh 559 1411.

Pori Folkissa hengellistä musiikkia

Järjestyksessään neljäs Pori FOLK kulttuurifestivaali 22.-24.8. tarjoaa kolmen päivän ajan ohjelmaa perinteisestä kansanmusiikista nykykansanmusiikkiin ja kansantanssiin hengellistä musiikkia unohtamatta.
Esimerkiksi Keski-Porin kirkossa esiintyy la 23.8. klo 21 nokkahuilutaiteilija Michala Petri Pori Sinfoniettan solistina. Liput 14 ja 11 euroa.
Samoin kirkossa esiintyy su 24.8. klo 18 Jaakko Löytty & K 2, luvassa on arkivirsiä Löytylle ominaiseen tapaan. Liput 5 euroa.
Kulttuuritalo Toivon ja Korsmanin talon pihapiirissä on sunnuntaina 24.8. klo 12 hengellinen kansanmusiikkituokio Pyhäpäivän rauhaa, jossa esiintyy Teljän Kamarikuoro johtajanaan Anne-Marie Grundstén. Tilaisuudessa on Korsmanin pelimannipiirin ja tulevien Pori FOLK festivaalien siunaus sekä hengellistä pelimannimusiikkia. Vapaa pääsy.

Jaakko Löytty Toejoella

Muusikko ja Herättäjä-Yhdistyksen aluesihteeri Jaakko Löytty kertoo senegalilaisesta virsikirjasta pihaseuroissa Toejoen Pappilassa torstaina 10. heinäkuuta klo 18.30.
Toejoelle on saatu uusia virsikirjoja, joista lauletaan yhdessä. Ohjelmasta vastaavat myös Eija Karjalainen, Reetta Uusitalo, Kerttu Roering ja Ilona Koivisto.

Teljän kirkossa musiikkitarjontaa

Barokista gospeliin

Suvi-illan hartaudet jatkuvat elokuussa Teljän kirkossa jo 16. kesää tuttuun tapaan korkeatasoisella ja moni-ilmeisellä ohjelmistolla.

Saksalainen Getogether gospelkuoro ja soitinyhtye esiintyy Porin vierailunsa alkajaisiksi Teljän kirkossa.

Sävelhartaudet alkavat 3. elokuuta klo 20 pidettävällä flyygelin vihkiäiskonsertilla, jossa esiintyy pianotaiteilija **Risto Lauriala**. Hänen ohjelmistossaan on eri aikakausien klassista pianomusiikkia, muun muassa Bachin, Beethovenin ja Schubert-Liztin tuotantoa.

Kotkan kansainvälisen urkukilpailun viimesyksyinen voittaja **Markku Mäkinen** on uruissa sunnuntaina 10. elokuuta.

Konserttiohjelmansa valinnoissa hän liikkuu saksalaisen barokin kulmakivillä.

- Buxtehude on oikeutetusti pohjoissaksalaisen koulun ehkä suurin nimi. Böhm edustaa pohjoissaksalaista traditiota ranskalaisilla mausteilla höystettynä. Muffat on kosmopoliitti, joka yhdistää eri tyylisuuntia. Hän edustaa samantyyppistä säveltäjätyyppiä kuin J.S.Bach, joka ei luonut käytännössä mitään uutta, vaan yhdisti erilaiset vaikutteet uudeksi hedelmälliseksi synteesityyliksi. Illan ohjelmassa voi nähdä ympyrän sulkeutuvan: ohjelman alkuosassa on Bachille tärkeiden esikuvien Buxtehuden ja Böhmin musiikkia ja ilta päättyy Bachin dramaattisiin säveliin, kuvailee Mäkinen.

- Tärkein punainen lanka ohjelmassa on kuitenkin sen vertauskuvallinen sisältö. Olen rakentanut sen pohdiskeluksi ajan ja maailmankaikkeuden rajattomuudesta vastakohtanaan ihmiselämän rajallisuus, hän jatkaa.

Mäkinen muistetaan Porissa myös muutaman vuoden takaisesta Bach-maratonista. Markku Mäkinen on Sibelius-Akatemian urkujensoiton opettaja.

Elokuun 17. päivänä Teljän kirkon valloittaa saksalainen gospel-kuoro ja soitinyhtye Getogether. Yli 30-jäseninen kuoro tulee viikoksi Poriin Teljän Kamarikuoron vieraaksi. Se esiintyy viikon aikana myös Kankaanpäässä ja Ulvilassa sekä Pori Folkissa Eetunaukiolla.

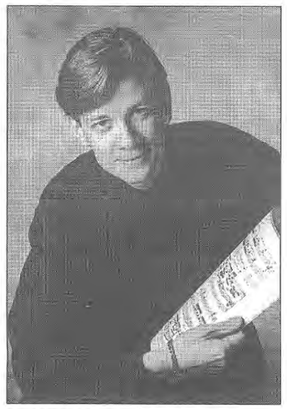

Markku Mäkinen pohdiskelee urkuiltansa musiikissa ajan rajattomuutta ja ihmiselämän rajallisuutta.

Palmgren-konservatorion opettajat Mihhail Pittelman (viulu), Tonu Reimann (viulu), Vesa Vaahtoranta (sello) ja Anne-Marie Grundsten (urut) soittavat Mozartin kirkkosonaatteja sunnuntai-illassa 24. päivänä elokuuta.

Barokkia cembalolla

Elokuun suvi-illan hartaudet lopettaa 31. päivänä ulvilalainen Trio Albrekt, joka esittää vanhaa saksalaista ja ranskalaista barokkimusiikkia huilulle, sellolle ja cembalolle. Trion nimi juontaa juurensa Albrekt Mecklenburgilaiseen, joka antoi Ulvilassa kaupunkioikeudet 1500-luvulla

Trio Albrektissa cembaloa soittaa diplomiurkuri Anne-Marie Grundsten, huilua Palmgren-opiston huilunsoiton lehtori Pentti Enqvist ja selloa hänen tyttärensä, tämän kevään ylioppilas Eeva Enqvist. Cembalo on kamarimusiikkitrion uusin soitinhankinta, Ruotsista tammikuussa ostettu "runollinen" soitin.

Syyskuun 9. päivän sunnuntai-illalla saadaan kuulla Katariina Järvistä, nykyisin Saksassa asuvaa sopraanoa. Uruissa on Kankaanpään seurakunnan kanttori, musiikin maisteri Anna-Mari Heikkilä-Mähönen.

Garamit sokerina pohjalla

Suvi-illan hartaussarjan päättäjäisiä ja syyskauden toiminnan avajaisia vietetään sunnuntaina 14.9. klo 20, jolloin Teljään saapuu konsertoimaan Garamin perheyhtye. Garamit ovat kuuluisaa suomalais-unkarilaista musiikkisukua. Parhaillaan he kiertävät konsertoimassa eri puolella Suomea kerätäkseen rahaa Egerin luterilaisen kirkon urkurahastoon. Eger on Teljän ystävyysseurakunta, ja kaupungeilla on ollut kuorovaihtoa ja vierailuja isompien juhlien yhteydessä.

Marjaana Perttula

Suvi-illan Sävelhartaus Porin Teljän kirkossa

Sunnuntaisin klo 20
3.8. Flyygelin vihkiäiskonsertti, Risto Lauriala
10.8. Markku Mäkinen, urut
17.8. GET together –gospelkuoro Saksasta
24.8. Mihhail Pittelman, viulu
Tonu Reimann, viulu
Vesa Vaahtoranta, sello
Anne-Marie Grundsten, urut
31.8. Trio Albrekt
Pentti Enqvist, huilu
Eeva Enqvist, sello
Anne-Marie Grundsten, cembalo
7.9. Katariina Järvinen, sopraano
Anna-Mari Heikkilä-Mähönen, urut
14.9. Garamin perheyhtye

Rippikoululeirit ja konfirmaatiot Porissa kesällä 2003

KESKI-PORI
10.-17.6. Silokallio, leirin johtajana Veikko Hytti, konfirmaatio 29.6. klo 10 Keski-Porin kirkko.
23.-30.6. Silokallio, Jyrki Kaukanen, konf. 6.7. klo 10 Keski-Porin kirkko
1.-8.7. Junnila, Risto Auerma, konf. 13.7. klo 12 Ruosniemen kirkko
1.-8.7.Silokallio, Tarja Isokorpi, konf. 13.7. klo 10 Keski-Porin kirkko
8.-15.7. Junnila, Jyrki Kaukanen, konf. 20.7. klo 12 Ruosniemen kirkko
2.-8.8. Junnila, Tuija Kruus, konf. 10.8. klo 10 Keski-Porin kirkko
PORIN TELJÄ
Konfirmaatiot yhtä lukuunottamatta Teljän kirkossa
23.6.-1.7. Junnila, leirin johtajana Pertti Kymäläinen, konfirmaatio 6.7. klo 10.
1.-9.7. Silokallio, Eeva-Riitta Koivisto, konf. 13.7. klo 10.
9.-17.7. Silokallio, Eija Liimatainen, konf. 20.7. klo 10.
9.-17.7. Silokallio, Eija Santahuhta, konf. 20.7. klo 14.
25.7.-2.8. Silokallio, Taina Saine, konf. 10.8. klo 10.
25.7.-2.8. Silokallio, Ilona Kontinen, konf. 10.8. klo 14.
25.7.-2.8. Silokallio, Pasi Viitanen, konf. 10.8. klo 10 Väinölän kirkko.
LÄNSI-PORI
Konfirmaatiot Länsi-Porin kirkossa.
10.-18.6. Junnila, leirin johtajana Petri Haapakoski, konfirmaatio 29.6. klo 10.
23.6.-1.7. Silokallio, Reija Nordström, konf. 6.7. klo 10.
23.6.-1.7. Silokallio, Mari Puska, konf. 13.7. klo 10.
17.-25.7. Junnila, Matti Kaartinen, konf. 27.7. klo 10.
25.7.-2.8. Junnila, Reija Nordström, konf. 3.8. klo 10.
PIHLAVA
Konfirmaatiot Pihlavan kirkossa
2.-9.8. Silokallio, leirin johtajana Hannu Dietrich, konfirmaatio 10.8. klo 10.
2.-9.8. Silokallio, Hannu Dietrich, konf. 10.8. klo 14.

Kirkkopuistossa soi jazzien aikana

Porin jazzfestivaalien pääviikonloppuna torstaista sunnuntaihin 17.-20.7. soi myös Keski-Porin kirkossa ja kirkkopuistossa.

Perinteinen Kirkkopuistossa soi –tapahtuma alkaa to 17.7. klo 21 konsertilla, jossa esiintyvät **Kalevi Kiviniemi**, urut ja **Markku Krohn**, lyömäsoittimet. Konsertti on myös Iltamusiikkia-sarjan päätös.

Perjantaina 18.7. klo 19 on kirkkopuiston teltassa musiikkia ja puheita. Kirkossa kuullaan klo 19.30 negrospirituaaleja, joita laulaa **Minna Liettyä-Tyni**, säestäjänä on **Pekka Tyni**. Illan päättää klo 20.30 **Trabant-gospelyhtye** teltassa.

Lauantaina 19.7. klo 10.30 -11.15 esiintyy teltassa porilainen lasten lauluryhmä **Nekut** johtajanaan **Pasi Lehto**. Yhteislaulutilaisuus alkaa teltassa klo 18, sen ryydittävät **Sinikka** ja **Jorma Hännikkälä**. Kirkossa alkaa klo 19 jazzmessu kirkossa. Teltassa esiintyy klo 20.30 **Dads Hello -gospelyhtye**. Tapahtuma päättyy sunnuntain klo 10 messuun Keski-Porin kirkossa.

Onko suhteessa kipinää?

Parisuhdeseminaari niin pareille kuin yksinäisille 13. - 14.9. Reposaaren Junnilassa. Mukana sosiaalipsykologi, terapeutti Kalervo Nikkilä ja pastori Tarja Isokorpi.
Ilmoittautumiset Keski-Porin seurakuntatoimisto, p. 6238 826. Lisätietoja: Kalervo Nikkilä, p. 0400-765733.

Evankeliumijuhlille odotetaan 20 000 kävijää

Valtakunnallinen evankeliumijuhla pidetään Harjavallassa 27.-29. kesäkuuta. Se kokoaa arvioita 20 000 ihmistä sanankuuloon. Juhlaan kutsutaan teemalla "Taivaaseen katse kantaa". Järjestäjinä ovat Suomen Luterilainen evankeliumiyhdistys (Sley) ja Harjavallan seurakunta.

Talkooväkeä tarvitaan myös ympäristöseurakunnista. Juhlakenttä rakennetaan koulukeskuksen ja joen välissä olevalle tapahtumaaukiolle.

Evankeliumijuhlan ohjelmassa on seuroja, raamattutunteja, lähetysjuhlia, konsertteja, eri kohderyhmien tapaamisia, Siionin kanteleen lauluhetkiä ja yömessuja. Sunnuntaina juhlakentällä on messu ja pääjuhla. Piispa Ilkka Kantola avustajineen siunaa matkaan lähetystyöntekijöitä Sleyn työaloille mm. Japaniin ja Keniaan.

Harjavallan lukion tiloissa on juhlapäivinä avoinna laaja lähetysnäyttely, lähetyskahvila ja nuorille oma nettikahvila. Näyttelytiloissa järjestetään myös tapahtumia varhaisnuorille ja nuorille.

Nuoret kokoontuvat päätapahtumiinsa valmistumassa olevaan Harjavallan jäähalliin. Lasten ja varhaisnuorten juhlapaikkana on suurteltta juhlakentän vieressä.

Radio Dein taajuus 95,7 Mhz alkaa kuulua Satakunnassa niin, että ensimmäiset lähetykset tulevat evankeliumijuhlilta.

Keski-Porin iltamusiikit päättyvät jazzviikolla

Keski-Porin kirkon iltamusiikit ovat alkaneet kesäkuun alussa. Sarjassa on pääasiassa urkumusiikkia.

Johanna Torikka soittaa Keski-Porin kirkossa suomalaista urkumusiikkia.

Harvinaislaatuisessa yhteiskonsertissa on lyömäsoittimissa Markku Krohn ja uruissa Kalevi Kiviniemi.

Juhannusviikolla 18.6. esiintyvät unkarilaiset **Mariann Kiss**, urut, ja **Anna Sanda**, viulu.

25.6. on vuorossa porilaissyntyinen **Johanna Torikka**. Torikka on opiskellut urkujensoittoa Sibelius Akatemiassa. Syksystä 2000 lähtien Torikka on toiminut Lahden Ristinkirkon urkurina.

Johanna Torikka voitti Lahden kansainvälisen urkukilpailun vuonna 1989. Torikka on konsertoinut urkusolistina ja säestäjänä Suomen lisäksi Virossa ja Belgiassa. Hän on myös esiintynyt Pori Sinfoniettan solistina.

Konsertissa kuullaan Lahden kansainvälisen urkuviikon perustajan Aimo Känkäsen Sarja uruille vuodelta 1993. Ohjelmassa on lisäksi mm. Armas Maasalon Notturno pastorale sekä ranskalaista ja norjalaista musiikkia.

Keski-Porin seurakunnan urkuri **Juhani Romppanen** esiintyy 2.7. Romppasen konsertissa kuullaan saksalaista musiikkia, säveltäjäniminä J.S. Bach ja Sigfrid Karg-Elert, jonka kuolemasta tulee tänä vuonna kuluneeksi 70 vuotta. Konserttiohjelmassa on mm. Karg-Elertin neljä koraalipohjaista teosta.

Romppanen esittää lisäksi ranskalaisen Alexsandre Guilmantin, unkarilaisen Zsolt Gárdonyin, englantilaisen Ralph Vaughan Williamsin ja belgialaisen Joseph Jongenin teoksia.

9.7. konsertoi Turun tuomiokirkon urkuri **Pauli Pietiläinen**. Pietiläinen on opiskellut Sibelius Akatemiassa. Vuonna 2000 Pietiläinen nimitettiin Turun tuomiokirkon pääurkuriksi.

Pauli Pietiläinen soitti ensikonserttinsa 1992. Hän on esiintynyt paljon myös eri puolilla maailmaa. Häneltä on ilmestynyt soololevy The Wonderful World of the Organ.

Iltamusiikkisarjan konsertissa Pauli Pietiläinen soittaa oman sovituksensa J.S. Bachin koraalista "Nun danket alle Gott". Konsertissa on luvassa myös Jean Sibeliusta ja Oskar Merikantoa. Lisäksi kuullaan mm. kaksi osaa Notre-Dame katedraalin sokean urkurin Louis Viernen ensimmäisestä urkusinfoniasta.

Urut ja patarumpu

Iltamusiikkisarjan päätöskonsertti on poikkeuksellisesti torstaina 17.7. klo 21. Konsertti toteutetaan yhteistyössä Pori Jazz -festivaalin kanssa.

Päätöskonsertissa esiintyvät urkutaiteilija **Kalevi Kiviniemi** ja lyömäsoitintaiteilija **Markku Krohn**. Krohn suoritti lyömäsoitinten Diplomi- ja opettajatutkinnot Grazin musiikkikorkeakoulussa Itävallassa. Sinfonia Lahden lyömäsoittajana Markku Krohn on toiminut vuodesta 1983.

Markku Krohn on soittanut lukuisissa kokoonpanoissa Suomessa ja Itävallassa. Urkutaiteilija Kalevi Kiviniemen kanssa Krohn on esiintynyt ja levyttänyt vuodesta 1987.

Kalevi Kiviniemi konsertoi säännöllisesti eri puolilla maailmaa merkittävillä musiikkijuhlilla ja urkufestivaaleilla. Kiviniemi on lisäksi ansioitunut Lahden kansainvälisen urkuviikon johtajana.

Kiviniemelle myönnettiin valtion viisivuotinen taiteilija-apuraha vuonna 1999. Vuonna 2000 Kalevi Kiviniemi sai Ääni-ja kuvatallennetuottajien Janne-kunniakirjan levystään Visions - Finnish Organ Music.

Yhteiskonsertissaan taiteilijat esittävät mm. Sergei Rahmaninovin ja Astor Piazzolan musiikkia.

Kristiina Andreasson

Iltamusiikkia Keski-Porin kirkossa

Keskiviikkoisin klo 19.30, päätöskonsertti torstaina klo 21
18.6. Mariann Kiss, urut, Unkari
Anna Sanda, viulu, Unkari
25.6. Johanna Torikka, urut
2.7. Juhani Romppanen, urut
9.7. Pauli Pietiläinen, urut
17.7. Kalevi Kiviniemi, urut
Markku Krohn, lyömäsoittimet

Alkoholi vääristää perheen ihmissuhteet

Alkoholismi on koko perheen sairaus, joka vääristää ihmissuhteet. Kieltämisen karuselli, häpeän, pelon ja ahdistuksen ilmapiiri kaatuu koko perheen niskaan.

AA auttaa alkoholisteja, Al-Anon heidän läheisiään.

Al-anon tuli Suomeen Yhdysvalloista 50 vuotta sitten. Alkoholismin hoidossa huomattiin, että ei riitä, että keskitytään vain alkoholistin ongelmiin. On kiinnitettävä huomio myös niihin ongelmiin, joita alkoholismi aiheuttaa koko perheelle. Usein joku muu perheessä hakee apua ennen alkoholistia.

- Tyypillistä alkoholismille on se, että viinan väärinkäyttäjä itse on yleensä viimeinen, joka myöntää ongelman, sanoo Päivi, joka toimii aktiivisesti Al-Anonissa Porin seudulla.

Al-Anon toimii noin 150 paikkakunnalla Suomessa. Päivi hakeutui Al-Anoniin ystävänsä ohjaamana aviopuolisonsa alkoholin käytön takia. Useimmat Al-Anonissa käyvistä ovatkin alkoholistin puolisoita, mutta on myös alkoholistien lapsia, vanhempia, ystäviä tai muita läheisiä.

- Alkoholistin perheessä ihmissuhteet vääristyvät. Meillä minä olin se vahva ja pärjäävä, mies puolestaan oli heikko. Hänen avuttomuutensa ja aloitekyvyttömyytensä vain lisääntyi alkoholismin myötä. Lopulta minä jouduin hoitamaan kaikki asiat, kertoo Päivi, joka myöhemmin päätyi avioeroon.

- Mutta tilanne voi olla päinvastainenkin: mies on vahva, ja pelottelullaan, syyttelyllään ja väkivallalla hän ahdistaa heikon naisen nurkkaan. Usein alkoholisti saa puolison kokemaan väärää syyllisyyttä.

Päivi muistuttaa, että alkoholistilla itsellään on yleensä sotkuinen tunne-elämä. Alkoholisti tukahduttaa negatiiviset tunteensa viinalla, mutta läheiset joutuvat kestämään ongelmat selvin päin.

Perhe lähtee helposti mukaan alkoholismin seurausten peittelemiseen. Niin kauan kuin läheiset suojelevat alkoholistia, tämä ei itse joudu kohtaamaan totuutta ja vastaamaan tekojensa seurauksista. Alkoholistin liika hoivaaminen vain mahdollistaa juomisen jatkamisen.

Alkoholistin perheessä myös lapset kärsivät, ja esimerkiksi isän ollessa alkoholisti he osaavat laittaa tämän rähjäämisen viinan piikkiin. Selvänä huutavaa äitiä he eivät kuitenkaan välttämättä ymmärrä, ja asetelma saattaakin kääntyä äidin syyksi.

Al-Anonista uusi asenne

Al-Anonissa opitaan, että kukaan toinen ihmisen ei ole syypää alkoholistin juomiseen! Samalla tunnustetaan todeksi oma voimattomuus: läheinen ei voi alkoholistin juomista lopettaa! On hellitettävä itse ja jätettävä ongelma Jumalan hoidettavaksi!

- Haemme apua itsellemme ja yritämme parantaa omaa elämäämme opettelemalla uudenlaista asennoitumista alkoholistiin ja muihin ihmisiin. Jokaisella on oikeus hyvään elämään, Päivi sanoo.

Samoin kuin AA:ssa, Al-Anonissa edetään 12 askeleen ja 12 periaatteen ohjelmalla. Ryhmä kokoontuu kerran viikossa, jolloin kukin saa vuorollaan puhua muiden keskeyttämättä. Ryhmässä ketään ei neuvota, vaan kukin saa itse miettiä asioita Al-Anonin jostakin kirjasta luetun kohdan pohjalta.

Ryhmässä toimitaan anonyyminä, etunimillä tai vaikka lempinimillä. Ryhmällä ei ole johtajia, eikä sidoksia mihinkään uskonnolliseen, poliittisiin tai mihinkään muuhunkaan suuntaan.

- Ohjelmassa puhutaan Jumalasta ja Korkeimmasta Voimasta, mutta kukin saa ajatella ne niin kuin itse haluaa, Päivi huomauttaa.

Ryhmä on tarkoitettu alkoholistin läheisille. Voi olla, että alkoholisti itse on jo kuollut tai muuten poistunut läheisen elämästä. Jotta läheinen ei toistaisi vääristyneitä asenteita uusissa ihmissuhteissa, hänen olisi hyvä päästä purkamaan asioita ja toipumaan ryhmään. Isommilla paikkakunnilla toimii myös Alateen, joka on tarkoitettu alkoholistiperheiden lapsille ja nuorille.

- Ryhmässä monet ovat vuosikausia. He haluavat vertaisryhmässä auttaa toisia saatuaan ensin itse apua. Al-Anoniin tulija saa halutessaan ryhmästä kummin, jonka kanssa voi kahdestaan käydä läpi kipeitä asioita, joita ei halua kaikkien kuulleen jakaa, Päivi kertoo.

Al-Anonin sähköpostiosoite on al-anon@al.anon.fi. Porin Al-Anon-ryhmä kokoontuu Mikonkatu 26:ssa tiistaisin klo 19-21, jolloin vastaanotetaan myös puheluja numeroon 6325610.

Teksti: Marjaana Perttula
Piirros: Tuuli Seppälä

© KIRKKO PORISSA

Anja Suokas toivo

Mausoleumi tuttuksi porilaisillekin

Käppärän vehreydestä kohoaa korkeuksiin upea uusgoottilainen monumentti kuin jättimäinen lyhty. Sen rakennutti aikoinaan surun murtama isä pienenä kuolleen tyttärensä viimeiseksi leposijaksi.

Miksi tämä maailmanlaajuisestikin kallisarvoinen erikoisuus on monelle porilaiselle tuntematon? Tätä ihmettelee Anja Suokas, joka on työskennellyt Juséliuksen mausolemin oppaana jo 26 vuotta.

Maija-Leena Seppälä

Juseliuksen mausoleumi kohosi Käppärän hautausmaalle vuosina 1898-1903, monien vaiheiden jälkeen rakennus vihittiin vasta 1941.

Ajan sumun takaa nousee muistoihini hämärä talvipäivä. Suuri, painava avain liikahtaa lukossa ja raskas ovi avautuu. Ympärillä merkillinen, kumiseva hiljaisuus. Pian seistään marmorikaiteen ympärillä katsomassa alas kryptaan. Marmorisarkofagissa lukee kohokirjaimin "Sigrid".

Sarkofagin reunukset taipuvat kukan terälehden muotoon. Tumma, näyttävä nainen asettuu freskojen ääreen ja alkaa syvällä, kohtalokkaalla äänellä kertoa 11-vuotiaan Sigridin kohtalosta, isän harvinaisesta teosta ja maalauksista tavalla, joka värisyttää pienen tytön mieltä.

Ääni ja kerronta tempaavat mukaansa niin, että ne tekee mieli kuulla yhä uudelleen ja uudelleen, alusta loppuun. - Tuosta on nyt kulunut yli 20 vuotta. Juseliuksen mausoleumin opas Anja Suokas oli aloittanut työnsä muutamia vuosia aiemmin.

Monumentti nousi tuhkasta

Aika on vierinyt. Kesäaurinko kirkastaa Käppärän hautausmaan väriloistoa. Anja Suokas avaa jälleen tulijalle tumman oven. Samat silmät, äänessä sama rauhallisen juhlava sointi kuin ennenkin. Ilmeikkäät kasvot elävöittävät kerrontaa. Anjassa on ainesta esiintyjäksi.

Porilaisen liikemiehen Fritz Arthur Juséliuksen Sigrid-tytär menehtyi tuberkuloosiin vuonna 1898. Tytär oli isälle rakas, ja menetyksen tuska herätti isässä ajatuksen erityisen hautamonumentin rakennuttamisesta.

Arkkitehti Josef Stenbäckin suunnittelema uusgoottilainen, lyhtymäinen rakennus kohosi Käppärän hautausmaalle vuosina 1898-1903. Materiaaleissa ja ornamentiikassa käytettiin aikakaudelle ominaisia kansallisia aineksia. Koristelutöistä vastasivat taiteilijat Akseli Gallen-Kallela ja Pekka Halonen.

Koettelemukset alkoivat kuitenkin melkein heti, kun urakka oli saatu valmiiksi. Julkisivumateriaali oli liian huokoista ja suolapitoista. Kosteus tunkeutui läpi seinäpintojen ja tuhosi kallisarvoisia freskoja.

Kunnostustyöt alkoivat, mutta vastoinkäymiset seurasivat toistaan: betoni- ja kuivaustöiden aikaan rakennusta ympäröi suojalaudoitus, johon tarttui tuli ilmeisesti lämmityskaminoista. Roihu levisi myös sisätiloihin ja sai aikaan mittavia tuhoja.

Kukka-Maaria Koskinen

Aina tämä näyttää yhtä kauniilta paikalta, Anja Suokas toteaa.

Mausoleumi päätettiin kuitenkin kunnostaa. Keskihallin nykyiset freskot on tehnyt Jorma Gallen-Kallela isänsä luonnosten perusteella. Rakennuksen vihkiäisiä vietettiin lopulta kesäkuussa 1941.

Umpeen muuratussa sarkofagissa lepää Sigridin balsamoitu ruumis. Sarkofagin päällä maljakossa on päiväkakkaroita, Sigridin lempikukkia. Mausoleumin takakammioon on haudattu isä F.A. Jusélius omaan sarkofagiinsa.

Juséliuksen sydämen toiveeksi muodostui vaikeiden sairauksien voittaminen. Sigrid Juséliuksen säätiö onkin Suomen suurin yksityinen lääketieteellisen tutkimuksen tukija. Viime vuosina summa on ollut useita miljoonia euroja. Tuberkuloosi lienee täällä jo voitettu, nykyisin tutkitaan syöpää.

Vilinää haudan partaalla

Anja Suokkaan osalta kaikki alkoi vuonna 1977, kun hän asui Sigrid Juséliuksen säätiön talonmiehen naapurina Yrjönkadulla.

- Talonmies kysyi, saako suositella minua silloiselle oppaalle tämän työn jatkajaksi, Anja muistelee.

Mikäpä siinä; Anja tarttui mutkattomasti ja pelkäämättä uuteen tehtäväänsä. Alkuajat ovat syöpyneet elävästi muistoihin ja saavat kokeneen oppaan yhä puistelemaan päätään. Kävijöitä oli niihin aikoihin noin 30 000 vuodessa.

- Eräänäkin Porin päivänä täällä kävi muutaman tunnin sisällä 700 ihmistä!

Kävi suuria ryhmiä ja yksittäisiä kulkijoita, jotka halusivat ahmia kaiken tiedon porilaisen isän harvinaisesta teosta. Tuuraajaa ei ollut. Koululaisryhmät tulivat usein aamukahdeksalta, erilaiset ryhmät varailivat muita aikoja ja lisäksi olivat vielä normaalit aukioloajat.

Anja pyöritti selostusta läpi lukemattomia, lukemattomia kertoja päivässä - vähemmästäkin menee puhuja pökerryksiin - ja myi muun työnsä ohessa opaskirjoja ja kortteja. Vieläkin hän tuntee nahoissaan, miten syyskesän raskas lämpö leijui ilmassa ja pureutui uupuneeseen oppaaseen. Oppaan on venyttävä moneen suuntaan. Ystävällisyyden ja palvelualttiuden lisäksi on muistettava vakavuus, kunnioitus ja rauha vainajien leposijan äärellä.

Ajat ovat muuttuneet. Työtaakkaa on jaettu ja mm. monet nuoret hautausmaan kesätyöntekijät ovat jo kauan työskennelleet osa-aikaisina mausoleumin oppaina. Työhönsä Anja ei kuitenkaan ole kyllästynyt, vaikka väsymys onkin välillä yllättänyt.

- Ei tähän oikein voi kyllästyä. Aina tämä vaan näyttää yhtä kauniilta paikalta, Anja toteaa ja silmäilee ympärillään olevia taideaarteita yhtä lumoutuneena kuin katsoisi niitä ensi kertaa.

Kuoleman arvoitus

Kuolemaan kätkeytyvä lohduttomuus ja toisaalta sen mystinen kauneus ympäröivät vahvasti keskihallin freskoja katselevan. Jokaisessa maalauksessa vilahtaa jokin kuoleman symboli.

Gallen-Kallela on kuvannut ihmiselämän syttymistä ja sammumista, luonnon kiertoa keväästä syksyyn ja talven lumikäärinliinaan, "kansamme kaarevaa kulkua elämän harjua pitkin Tuonelan syliin", kuten hän on itse aikoinaan asian ilmaissut.

Kysymys, mikä yksityiskohta hautamonumentin koristelussa eniten kiehtoo, vetää kokeneenkin oppaan mietteliääksi. Anjan katse kiertää ja pysähtyy lopulta eteiseen johtavan oven yläpuolelle, maalaukseen nimeltä Kosmos.

Kyllä ne mieltymykset tuonne yläpuolelle menevät, toteaa Anja.

Maalauksessa sfäärien soittoa symbolisoi 12 urkupilliä. Kuu, Saturnuksen renkaat ja galaksien kiertoliike huipentavat tunnelman, kun on ensin syventynyt alaseinän freskoihin ja maalliseen kiertokulkuun. Vastakkaiselle seinälle, kuoriin johtavan oven päälle, on maalattu Paratiisi: vihanta nurmi, kaita polku ja portti, jolla kaksi valkopukuista olentoa kohtaavat toisensa valmiina syleilyyn.

Anja Suokas on kohdannut vuosikymmenten saatossa mausoleumin hiljaisuudessa valtavasti ihmisiä, jotka ovat liikuttuneet maalausten äärellä kyyneliin. Joukossa on vilahdellut myös monia julkisuudesta tuttuja kasvoja niin politiikan, taiteen kuin viihteenkin saralta.

Yhä vielä hän saa vilkkaat koululaiset hiljenemään ja kuuntelemaan silmät tapillaan. Luokkaretkiaika on taas ohitettu, mutta edessä on kesäinen jazz-sesonki.

Erästä asiaa Anja Suokas ihmettelee. Porin erikoista nähtävyyttä käydään ihmettelemässä ulkomailta saakka, mutta miksi monet porilaiset eivät ole koskaan astuneet mausoleumin portin sisäpuolelle?

Korkeimpien arvioiden mukaan mausoleumi on luokiteltu Intian Taj Mahalin jälkeen maailman suurenmoisimmaksi taiteelliseksi ilmentymäksi ikuisesta rakkaudesta.

Joskus Anja on kuullut kysyttävän, miksi mausoleumissa ei järjestetä tilaisuuksia tai miksi taustalla ei soi jatkuvasti tunnelmaan sopiva musiikki. Hänen mielestään Juséliuksen mausoleumi on kuitenkin ensisijaisesti hauta, jonka ominaisinta "musiikkia" on hiljaisuus.

- Tämä on rauhan paikka, Anja Suokas tiivistää.

Kukka-Maaria Koskinen

Juseliuksen mausoleumi on auki päivittäin klo 12 - 15 elokuun loppuun.
1.9. - 30.4. sunnuntaisin klo 12 - 14.
Vapaa pääsy.