© KIRKKO PORISSA

Porin KIRKKO sanomat

Porin seurakuntalehti • numero 3/2002

Erkki Valli-Jaakola

Maijan salainen matkalaukku

Lähetystyöntekijä Maija Mäkelän matkalaukusta löytyi thaimaalaisia eläimiä. Onneksi vain pehmoeläiminä, joilla Väinölän perhekerhon lapset pääsivät leikkimään.
Perhekerhot ovat osa seurakunnan tarjoamista sadoista toimintamahdollisuuksista.

Päiväkerhoihin ilmoittautuminen jo toukokuussa

Ensi syksynä alkaviin Porin seurakuntien lasten päiväkerhoihin ilmoittaudutaan toukokuussa.

Päiväkerhossa jo olevat lapset ilmoittautuvat syksyksi omassa kerhossaan kerhoaikana 6. - 7. toukokuuta.

Uusien päiväkerholaisten ilmoittautuminen on tiistaina 7. toukokuuta klo 16 - 18. Lapsi ilmoitetaan siinä kerhopisteessä, jossa hän syksyllä aloittaa.

Päiväkerhoihin otetaan 4 - 6 - vuotiaita lapsia. Kerhot kokoontuvat kaksi kertaa viikossa kolmen tunnin ajan.

Sivu 16

Seurakuntatoiminta tarjoaa satoja mahdollisuuksia

Juuri valmistuneen tilinpäätös- ja toimintakertomuksen mukaan Porin seurakuntatoimintaa pyöritettiin viime vuonna 55,2 miljoonalla markalla. Summaa sisältyy toiminnan kirjo kirkkojen lämmityksestä ja huollosta, henkilöstökuluihin ja kerhotarvikkeisiin asti.

Jumalanpalveluksiin ja kirkollisiin toimituksiin kokoontuvan seurakunnan määrä on vuodessa noin 100 000.

Viime vuoden tilastoista ilmenee, että pyhäpäivien jumalanpalveluksia pidettiin vuoden aikana 553 ja niihin osallistui 42 346 kirkkovierasta. Kirkollisiin toimituksiin eli kastetilaisuuksiin, avioliittoon vihkimisiin ja hautaan siunaamisiin kokoontuu väkeä yhteenlaskettuna yli 50 000. Kerhotoimintaa seurakunnissa on alle kouluikäisistä eläkeläisiin. Erilaisia säännöllisesti kokoontuvia ryhmiä on seurakunnissa kolmattasataa.

Jotta kaikki hoituisi siitä vastaa noin 190 työntekijän joukko ja satojen vapaaehtoistyöntekijöiden joukko.

Kirkkosanomat listasi, mitä mahdollisuuksia seurakunta porilaisperheelle tarjoaa.

Sivut 8 - 9

Vihille kirkossa, sivu 7 • Palvelukeskus tyhjenee remontin tieltä, sivu 3 •

Uusia työntekijöitä Keski-Porissa

Keski-Porin seurakuntaneuvosto on valinnut uudeksi kanttorikseen **Paavo Rusavan**. Rusava tulee seurakunnan keskiasteen tutkintoa edellyttävään virkaan, joka tuli avoimeksi, kun **Juhani Romppanen** valittiin Keski-Porin ylimmän asteen tutkintoa edellyttävään kanttorin virkaan vuodenvaihteessa.

Paavo Rusava on toiminut Porin Teljän ja Länsi-Porin määräaikaisessa, yhteisessä kanttorin virassa. Hän on jo aloittanut työnsä Keski-Porissa.

Työn alkuun on päässyt myös Keski-Porin uusi nuorisotyönohjaaja **Pentti Tuovinen**. Hän siirtyi Helsingistä Poriin maaliskuun alussa, hänen vastuualueenaan on poikatyö.

Keski-Porin seurakunnan kaksivuotisen Itua elämään -projektin työntekijänä on sosionomi **Minna Heikkilä**. Projektin rahoittaa KELA, siinä tuetaan laajassa verkostoyhteistyössä etupäässä Pormestarinluodon alueella syrjäytymisvaarassa olevia nuoria. Projektin käyttöön on vuokrattu huoneisto Pormestarinluodon seurakuntakodin vierestä Alahangantie 1:stä.

Rinnan uuden projektin kanssa on Pormestarinluodossa kuluvan vuoden ajan ITU-projekti, jolle saatiin rahoitus kirkon Riemuvuosi 2000 -rahastosta. Hyvin alkanutta työtä päästään jatkamaan ja täydentämään Kelan rahoituksella.

Harmaa-Kartanon seurakuntakoti Teljän uusi toimipiste

Harmaalinnassa sijaitseva Porin Teljän seurakunnan uusi toimipiste on nimetty Harmaa-Kartanon seurakuntakodiksi. Seurakuntakodin osoite on Harmaalinnantie 2.

Diakonissan vastaanotto on siellä torstaisin klo 9 - 10. Diakonissa Pirjo Paukkusen käsipuhelin on (02) 6508863.

Pyhäkoulu kokoontuu joka keskiviikko klo 17.15. Muuten Harmaa-Kartanon säännöllinen toiminta alkaa vasta syystoimintakaudella. Porin Teljän seurakunnan lapsityön johtokunta ja Väinölän piirineuvosto hiovat parhaillaan uuden toimitilan käyttöön liittyviä kysymyksiä.

Myös Kartanon ja Harmaalinnan asukkailta toivotaan palautetta ja aloitteita, jotta toiminnasta saadaan seurakuntalaisten toiveiden mukaista.

KIRKKO sanomat

Julkaisija: Porin ev.lut. seurakuntayhtymä
Päätoimittaja: Kari Erkkola
Toimitussihteeri: Maija-Leena Seppälä
Toimitusneuvosto: Porin seurakuntien tiedotustoimikunta
Osoite: Hallituskatu 9 b, 28100 Pori
Puhelin: 6238 715
Internet-osoite: www.porievl.fi
Ilmoitusmyynti: Tuula Vitamo-Lindström, (09) 6130 2343, faksi (09) 6130 2343
Kustantaja: Suomen Kirkko-Mediat Oy PL 137, 00201 Helsinki
Yksityistilaus: 8 euroa vuosikerta
Painatus: Salon Lehtitehdas
Jakelu: PS-Jakelu ja posti (Ahlainen)
Seuraava numero: 5.6.

Hartaus

Täyden kympin vinkki

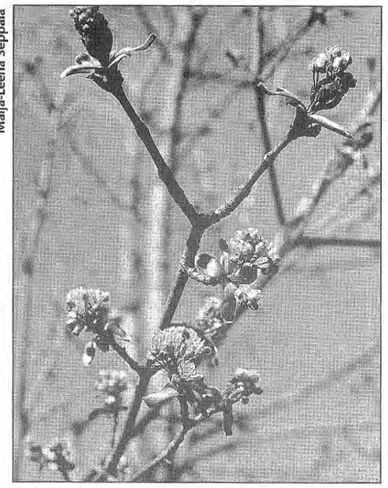

Maija-Leena Seppälä

Joskus sydän on kuin kuivaa maata, mutta Jumalan sanan siemenestä nousee silti linnunlaulupuu.

Neljänkympin paremmalle puolelle päästyä ei painonvartiointi tai sauvakävely tunnu enää niin huvittavalta kuin aikaisemmin. Lupasin hiljaa mielessäni hoitaa itseäni paremmin, mutta silti jännitys jäytää kireytenä lihaksissa. Mahtaisiko kävelydieetti palauttaa elämänilon? Unohtuiko päivittäinen Ladyvitakapseli; siinähän pitäisi olla kaikki, mitä nainen tarvitsee.

Ruisleipä, suolainen silakka ja parsakaali ravitsevat ruumiini ja säännöllinen ateriointi pitää veriarvot kunnossa. Mielenhuolto on jo mutkikkaampaa. Joskus auttaa yksinäinen patikointi iltahämärissä, joskus taas mieli kaipaa musiikkia tai elokuvaltaa. Joka päivä tarvitsen liikuntaa ja lepoa, ystäviä ja hiljaisuutta. Muuten alan nähdä kaiken vain tummin värein.

Yksinkertaisia, hyviä asioita kaikki: monivitamiinit, ulkoilu ja taidenautinnot. Silti nämäkään eväät eivät riitä tekemään elämästäni tämän paremmpaa, vaikka kuinka toivoisin ja yrittäisin. Välillä oikein tekemällä teen keinotekoista vaivaa ja huolta itselleni. Samalla voin hukata kaikkein tärkeimmän.

Kirkkoa on sanottu paikaksi, jossa yksin Jumala on täydellinen ja ihmiset enemmän tai vähemmän jäljessä tavoitteestaan. Avaan Raamattuni ja etsin sieltä ikuisen elämän sanoja. Jumalan sana lupaa, ettei Kristus heitä ulos ketään, joka tulee hänen luokseen. Pyydän, että hän ruokkisi minutkin talonsa runsain antimin ja antaisi juoda ilonsa virrasta. Samaa ikävää taitaa tuntea se rastatukkainen lököpöksypoika, jonka kasvot jäävät mieleeni nuortenleiriltä. Yhteislaulun aikana hän kiipeää tuolille, sulkee silmänsä ja laulaa karhealla äänellä: *Sun ristis luo johtaa tänään askeleeni, käsin sidotuin kaipaan vapauteen...*

Uskon, että Vapahtaja kuulee ja kattaa juhlapöydän meille molemmille. Saamme iloita hänen avustaan sydänjuuriamme myöten ja ottaa vastaan "kuolemattomuuden lääkettä". Elämän kaikilla kymmenillä tulee vastaan tilanteita, jolloin sydän on kuin kuiva, kova maa. Sinne istutettu Jumalan sana on siemen, jonka taimi nousee maasta kuolemaa uhmaten. Se kohoaa kohti valoa ja kasvattaa niin suuria oksia, että taivaan linnut voivat pesiä sen varjossa.

En olekaan kuivettunut käpy, vaan linnunlaulupuu.

Taina Saine
seurakuntalehtori
Porin Teljän seurakunta

Ikkunapenkki

Voimaa taivasta katselemalla

Kristiina Andreasson

Kevät on tullut, mutta illat vielä pimenevät. Moni odottaa kesää ja syitä onkin. Luontoa voi silloin seurata läpi vuorokauden, vaikka niin voi tehdä pimeänäkin aikana.

Pidän taivaasta. Siksi pieni ja arvokas matka yksin, rakkaan ystävän tai kumppanin kanssa on taas tehtävä ennen kuin valo valtaa yötkin.

Matka tehdään meren rantaan tai vaikka pellon keskelle, ainakin vähän syrjään katulamppujen loisteesta. Tuijottamaan taivasta. Varsinkin kun on pilvetön yö, selkeä ilma ja voi nähdä koko komeuden ylhäällä. Siinä asiat järjestyvät oikeisiin mittasuhteisiinsa, sitä tuntee vahvasti olevansa olemassa, mutta sopivan kykenemättömänä vaikuttamaan tuohon suureen ja kauniiseen. Jumalan suuruus muistuu kätevästi etäisyyksien ja kokojen valtavuutta ihaillessa. Voi hengähtää.

Tähtiä ja niiden kuvioita voi opetella nimeltä, jos tahtoo - ja kartoista voi katsoa, milloin mikäkin näyttäytyy. Tähdenlennon, eli meteorin liikkeen näkee usein ja linnunrataakin pääsee katsomaan ilman pääsylippuja. Voi seurata ilmakehän ilmiöitä, revontulia, kun aurinko lähettää hiukkasia voimalla ilmakehään, ihailla kuun haloilmiötä tai etsiä taivaankannelta ilmahehkua. Valaisevia yöpilviäkin saattaa havaita, ne koostuvat jäätiteistä ja heijastavat aurinkoa yötaivaalle kuten kuukin.

Noita tuollaisia taivaan asioita voi opiskella esimerkiksi tähtitieteellisen yhdistyksen Ursan julkaisuista tai havainnoida itse. On niin helpottavaa huomata, että taivaamme alla voi hengittää vapaasti, Luojamme on suuri ja hänellä on muistikapasiteettia ja armoa mittaamaton määrä.

Terhi Räty
Nuorisotyönohjaaja

Hyvä kysymys

Vihkimusiikki on iloista ja juhlallista

Kesä on erityisen vilkasta häiden järjestämisaikaa. Kirkkohäihin kuuluu musiikki, mutta millaista sen pitäisi olla?

Millaisia rajoituksia kirkkohäiden musiikilla on, Porin Teljän seurakunnan kanttori Anne-Marie Grundstén?

- Kirkkohäät ovat toimituksena jumalanpalvelukseen verrattavia ja tämä seikka asettaa tiettyjä vaatimuksia musiikille. Musiikin tulee olla hengellistä, vaikka hengellisen musiikin määritteleminen saattaa olla välillä hieman vaikeaa. Toisaalta kirkko vihkimispaikkana asettaa sekin omia vaatimuksiaan. Pitää miettiä, millainen musiikki on kirkkotilaan sopivaa ja mikä taas ei. Hääjuhlissa vihkimisen jälkeen musiikki voi olla hyvinkin erilaista kuin kirkossa. Valitun musiikin pitää myös olla tilaisuuteen sopivaa eli häissähän on kyse iloisesta asiasta. Häämusiikki voi olla iloista ja juhlallista.

Kuinka paljon musiikkia vihkimiseen voi yhdistää?

- Vihkimiseen voi yhdistää musiikkia yllättävän paljon! Yleensä puhutaan vain alku- ja loppumusiikista ja mahdollisesta aviopuolisoiksi julistamisen jälkeisestä musiikkiesityksestä. Kun miettii musiikin paikan sopivaksi ja neuvottelee kanttorin kanssa, musiikkia voi käyttää runsaammin. Esimerkiksi tilaisuuden alussa saadaan häävä mukaan laulamalla yhdessä virsi. Virsiä voi vihkimistilaisuudessa olla jopa 2-3 kpl! Myös osa Raamatun teksteistä voidaan laulaa. Lisäksi kannattaa muistaa, ettei alku- ja loppumusiikin tarvitse olla marsseja. Valikoimaa häämusiikin suhteen ainakin löytyy!

Mistä voi etsiä sopivaa häämusiikkia, jos ei halua valita kaikkein tutuimpia kappaleita?

- Musiikista kannattaa kysellä vihkitilaisuuden kanttorilta. Itse sovin mielelläni tapaamisen vihkiparin kanssa ja neuvottelemme yhdessä tilaisuuden musiikista. On olemassa myös hyviä äänitteitä, joista voi etsiä musiikkia. Lisäksi seurakunnissa järjestetään vihkimusiikkikonsertteja, joista saa vihjeitä. Viimeisten 5-10 vuoden aikana musiikki häissä on monipuolistunutkin hieman.

Teljän kirkossa vihkimusiikin konsertti on jo ehditty pitää, mutta 15. toukokuuta klo 19 vaihtoehtoja voi mennä kuuntelemaan Keski-Porin kirkossa pidettävään vihkimusiikin konserttiin.

Kristiina Andreasson

Toimistot Valtakatu 7:ään

Palvelukeskuksen peruskorjaus alkaa

Palvelukeskuksen peruskorjaus alkaa toukokuussa.

Suurin osa nykyisistä Palvelukeskuksen tilojen seurakuntayhtymän käyttäjistä (Diakoniakeskus, Kasvatusasiain keskus, Perheneuvonta, Keski-Porin seurakunnan päiväkerhot ja Keski-Porin seurakunnan diakonissan vastaanotto) siirtyy remontin ajaksi osoitteeseen Valtakatu 7.

- Muutto tapahtuu 2.-3. toukokuuta ja toiminta jatkuu väliaikaistiloissa heti 6. toukokuuta alkaen, kertoo kiinteistöpäällikkö **Kalevi Lindfors**.

Kaikki Palvelukeskuksen toiminnat eivät muuta Valtakadulle. Esimerkiksi Mummun kamari siirtyy Teljän seurakunnan tiloihin osoitteeseen Rautatienpuistokatu 2. Palvelukeskuksessa Mummun Kamarissa on vapunaattona 30.4. "evakkoon läksiäiset" ja jo perjantaina 3.5. klo 13 pidetään kinkerit Rautatienpuistokatu 2:ssa.

Keski-Porin seurakunnan Palvelukeskuksessa olleet toiminnot lukuunottamatta jo mainittuja päiväkerhoja ja diakonissan vastaanottoa jatkuvat remontin takia kolmessa toimipisteessä: Mikonkatu 8, Hallituskatu 9 ja Kirkkotupa.

Palvelukeskukseen myös jää tiettyjä tahoja remontista huolimatta. Tällaisia ovat esimerkiksi työpiirit, jotka siirtyvät toimimaan kellarikerroksen kerhotiloihin sekä partiolaiset. Myös nykyiset vuokralaiset, apteekki, kampaamo, Dementiayhdistys, kaupungin päiväkerho ja Kansanlähetys, jäävät tiloihinsa korjaustöiden ajaksi.

Korjaustyössä vapautuvia tiloja vuokrataan jo syksystä 2002 lähtien. Neljänteen kerrokseen tulee Tukiranka ry:n tilat ja katutason liiketilassa alkaa toimia vapaaehtoistoiminnan keskus Liisa.

Palvelukeskuksen peruskorjaus kestää runsaan vuoden ja valmistunee kesällä 2003.

Diakoniakeskus, perheasiain neuvottelukeskus, kasvatusasiain keskus sekä palvelukeskuksen päiväkerholaiset ja diakonissan vastaanotto palvelevat 6. toukokuuta alkaen osoitteessa Valtakatu 7.

Mummun Kamari muuttaa remontin ajaksi Keskuskartanoon linja-autoaseman lähelle Teljän seurakuntakotiin.

Valitsijayhdistykset asettavat ehdokkaat

Seurakuntavaalit ensi syksynä

Ensi syksyn seurakuntavaaleissa valitaan luottamushenkilöt kirkkovaltuustoihin ja seurakuntaneuvostoihin. Koska Porissa on seurakuntayhtymä, pidetään jokaisessa paikallisseurakunnassa eli Ahlaisissa, Keski-Porissa, Länsi-Porissa, Pihlavassa, Porin Teljässä ja Reposaaressa kahdet vaalit. Edustajat valitaan Porin seurakuntayhtymän yhteiseen kirkkovaltuustoon ja jokaisen seurakunnan omaan seurakuntaneuvostoon.

Seurakuntavaalit toimitetaan samanaikaisesti kaikissa seurakunnissa. Vaalipäivät ovat sunnuntai 10. marraskuuta, joka on isänpäivä, ja maanantai 11. marraskuuta. Ennakkoäänestys on 28.10. - 1.11. Seurakuntavaaleissa on äänioikeus kaikilla 18 vuotta täyttäneillä luterilaisen kirkon jäsenillä. Äänestämään pääsee, jos ikäraja on ylitetty viimeistään ensimmäisenä vaalipäivänä 10. marraskuuta. Äänioikeus on siinä seurakunnassa, jossa on kirjoilla 31. elokuuta.

Valitsijayhdistyksellä 10 perustajajäsentä

Ehdokkaita seurakuntavaaleissa asettavat valitsijayhdistykset. Valitsijayhdistyksen voi perustaa kymmenen seurakunnan äänioikeutettua jäsentä. Valitsijayhdistys tarvitsee asiamiehen, joka ei saa olla itse ehdokkaana, sen sijaan muut listan perustajat voivat asettua myös ehdolle.

Ehdokkaiden etsintä kannattaa käynnistää ennen kesäkautta. Ehdokasasettelu päättyy 30. syyskuuta.

Seurakuntaneuvostojen koko määräytyy seurakunnan jäsenmäärän mukaan. Ahlaisten ja Reposaaren seurakuntaneuvostoissa on 6 jäsentä, Pihlavan seurakuntaneuvostossa 10 jäsentä, Keski-Porin ja Länsi-Porin seurakuntaneuvostossa kummassakin 12 jäsentä sekä Porin Teljän seurakuntaneuvostossa 14 jäsentä. Ehdokkaita listassa saa olla seurakuntaneuvostoon enintään kaksi kertaa valittava määrä.

Yhteisen kirkkovaltuuston paikkamäärä vahvistetaan kirkkovaltuustossa 22. toukokuuta. Kirkkoneuvoston esitys paikkajaoksi on Ahlainen ja Reposaari kolme, Pihlava kuusi, Länsi-Pori kymmenen valtuutettua sekä Keski-Pori 14 ja Porin Teljä 15 valtuutettua.

Viime vaalikauteen verrattuna Länsi-Porin edustus lisääntyy valtuustossa yhdellä ja Porin Teljä menettää yhden paikan. Muiden seurakuntien paikkajako on ennallaan.

Yhteiseen kirkkovaltuustoon ehdokkaita saa olla kolme kertaa valittava määrä.

Listat valmiiksi syyskuussa

Seurakuntavaalien valmistelu etenee niin, että vaalilautakunnat kokoontuvat viimeistään 20. elokuuta, useimmat aloittavat jo ennen kesälomakautta. Vaalilautakuntien puheenjohtajina ovat virkansa puolesta kunkin seurakunnan kirkkoherra.

Vaaliluettelo laaditaan jäsentiedoista 31. elokuuta olevan tilanteen mukaan. Vaaliluettelo on nähtävänä 17. ja 18. syyskuuta, oikaisuvaatimus on tehtävä 20. syyskuuta mennessä.

Valitsijayhdistysten on jätettävä perustamisasiakirjat maanantaina 30. syyskuuta klo 16 mennessä. Heti lokakuun alussa vaalilautakunta kokoontuu tarkastamaan perustamisasiakirjat, mahdolliset korjaukset ja tarkennukset tehdään 10. lokakuuta mennessä. Ehdokaslistojen yhdistelmä laaditaan 10.10. pidettävässä kokouksessa. Listojen järjestys selvitetään arpomalla. Samassa kokouksessa selviävät ehdokkaiden numerot.

Ehdokaslistojen yhdistelmä julkaistaan Porin Kirkkosanomissa, joka jaetaan 23. lokakuuta

Kotiäänestystä haluavat voivat ilmoittautua soittamalla oman seurakunnan seurakuntatoimistoon 20. - 25. lokakuuta. Kotiäänestykseen on mahdollisuus 28. - 31.10 ja 1.11. Kotona voi äänestää, jos ei pysty terveydentilansa vuoksi tulemaan äänestyspaikalle.

Viime vaaleissa vuonna 1998 äänioikeuttaan käytti Porin seurakuntien jäsenistä vajaat kymmenen prosenttia, valtakunnallinen keskiarvo oli noin 14 prosenttia.

Porin seurakuntien välillä oli äänestysprosenteissa isoja eroja. Reposaarella päästiin 23 prosenttiin ja Ahlaisissa 19 prosenttiin. Länsiporilaisista saatiin liikkeelle vajaat 11 prosenttia ja pihlavalaisista noin kymmenen prosenttia. Keski-Porissa ja Porin Teljässä äänioikeuttaan käytti reilut kahdeksan prosenttia seurakuntalaisista.

Toiminta markkoina

24.4. 2002

Kevät on tilinpäätösten aikaa. Kaupungit, kunnat ja erilaiset yhteisöt tekevät kertomuksia toiminnasta ja siihen käytetystä rahasta. Tilinpäätökset ovat merkittävä osa toiminnan kuvauksessa ja suunnittelussa. On hyvä tietää tarkkaan, mitkä mahdollisuudet on toiminnan jatkamiselle tulevaisuudessa.

Suurimmaksi osaksi tilinpäätökset eivät sisällä yllätyksiä, toiminnat jatkuvat hyvällä perustalla myös tänä ja ensi vuonna. Tosin suomalaisessa yhteiskunnassakin rahasta on tullut niin tärkeä mittari, että toiminnan kehittäminen yhä halvemmaksi tuntuu jatkuvan. Parikymmentä vuotta sitten kysyttiin, miten voitaisiin toimia hyvin, nyt kysytään miten sama voitaisiin tehdä vähän halvemmalla. Joskus voinevat molemmat toteutua - ainakin se olisi hyvä, koska silloin voisi jäädä resursseja siihen, mitä nyt ei pystytä ollenkaan tekemään.

Kirkko ja seurakunnat ovat samassa veneessä muun yhteiskunnan kanssa - myös Porissa.

Tilinpäätösten äärellä on mietittävä, miten resursseja suunnataan mahdollisimman hyvin kirkon tehtävien toteuttamiseksi. Toiminnan esiintuominen tilinpäätöksen yhteydessä on jossain määrin vaikeaa, koska henkilöstö- ja tilaresurssien käyttö on pääosiltaan osallisuutta ja tuen antamista ihmisten elämään, iloihin ja suruihin. Tämä työ ei helposti aukene tilastoluvuilla.

Päätöksiä kirkon toiminnasta paikallistasolla tehdään demokraattisen järjestyksen mukaisesti valtuustoissa ja neuvostoissa. Kuluneen vaalikauden aikana nämä luottamuselimet ovatkin olleet aktiivisia täällä Porissa. Monia aloitteitteita on tehty ja toteutettu. Päättävien elimien kokoonpanoon voi vaikuttaa - tämän vuoden marraskuussa on seurakuntavaalit ja ehdokasasettelu on alkamassa - nyt on toiminnan aika.

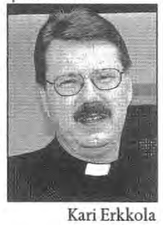

Kari Erkkola
päätoimittaja
kari.erkkola@evl.fi

© KIRKKO PORISSA

Matkoja ja retkiä

Seurakuntamatkoja järjestetään mm. hengellisille kesäjuhlille. Ruskaretkillekin ilmoittautuminen on jo ajankohtaista.

Pipliaseuran kesäpäivät

Retki Turkuun la 18.5. Suomen Pipliaseuran kesäpäiville. Juhlapaikkana Turun konserttitalo. Ohjelmassa mm. Raamattu perheessä ja Pipliaa iät kaiket. Kuljetus 15 euroa , ruokailu n. 8 euroa. Lähtö palvelukeskuksesta klo 8.15, ajetaan Länsi-Porin kirkon kautta, paluulähtö noin klo 17. Ilmoittautumiset Reetta Kopsalle 3.5. mennessä p. 635 3931. Lähde tutustumaan, ensi vuonna juhlat pidetään Porissa.

Linnanmäelle

Varhaisnuorten kevätretki Linnanmäelle La 18.5. Lähtö klo 9.30 Länsi-Porin kirkolta, paluu n. klo 21.30. Mukana Päivi Ranta ja Reija Nordström. Ilmoittautumiset Länsi-Porin seurakuntatoimistoon p. 6370 572

Matka Karjalaan

Suomen Raamattuopisto järjestää 6.-10.6. matkan Karjalaan, kohteina mm. Petroskoi, Kantopohja, Tsalna, Aunus, Sortavala. Lähtö Porista. Tiedustelut ja ilmoittautumiset Paavo ja Riitta Simula p. 6394 261.

Lähetysjuhlille Hämeenlinnaan

Suomen Lähetysseuran valtakunnalliset lähetysjuhlat ovat 7.-9.6. Hämeenlinnassa Poltinahon kasarmialueella. Juhlien tunnuksena on "Korkeimman suojassa". Lapsille ja varhaisnuorille on omat juhlat.
Porista lähtö aikaisin lauantaiaamuna 8.6. Paluu illansuussa sunnuntaina 9.6. Retken järjestää Porin rovastikunnan lähetystoimikunta. Tiedustelut Ritva Mustajärvi, p. 5481953.

Tyttöjen retki Ahvenanmaalle

Tyttöjen linja-auto/laivaretki 25.-27.6. Ahvenanmaalle. Mukaan pääsevät 10 -14 -vuotiaat. Hinta 88 euroa sisältää bussimatkat, laivaliput, mökkimajoituksen, ruuat maissa, eläinsafarin ja käynnin Kastelholman linnassa. Matkalla mukana Eija ja Pertti Kymäläinen, Irma ja Pentti Grönroos ja Tiina Jokiperä.
Ilmoittautumiset huhtikuun aikana Keski-Porin seurakuntatoimistoon p.6238 826.

Herättäjäjuhlille Sieviin

Herättäjäjuhlat järjestetään 5. - 7. heinäkuuta Sievissä, jonne järjestetään satakuntalaisten yhteinen linja-automatka. Auto ajaa Laitilasta Rauman kautta Poriin, josta on lähtö pe 5.7. klo 11.15 palvelukeskuksen edestä. Paluu su 7.7. päätösseurojen jälkeen. Jos lähtijöitä on 30, on hinta 40 euroa.
Majoitusta on varattu Kalajoen kr. kansanopistolta, jossa 2 vrk, aamiainen 2 hengen huoneessa (omat liinavaatteet) yht. 51 euroa/hlö. Majoitustoimistosta p. (08) 481251 voi varata perhetai yhteismajoitusta Sievistä.
Ilmoittautumiset mahd. pian, viim. 15.6. Laitilan seurakunnan kirkkoherranvirastoon p. (02) 856539.

Elokuussa Ylläkselle

Seurakuntamatka Ylläkselle 24.-30.8. Majoittuminen Äkäslompolon lomahuoneistoissa 4 hengen huoneissa. Hinta 350 euroa. Matkalla mukana Pirjo Paukkunen ja Markku Sumiala. Ilmoittautumiset ja tiedustelut Teljän seurakuntatoimisto p. 6238 851.

Viikko ruskan loistoa

Ruskamatka Lappiin 7.-14.9. Majoitus valinnaisesti 2-4-hengen lomahuoneistoissa. Kuusi yötä Ylläs-tunturin läheisyydessä ja yksi yö hotellissa Utsjoella 2 hengen huoneissa. Patikointia ja bussiretkiä mm. Norjaan ja Ruotsiin. Matkan hinta n. 400-500 euroa majoituksesta riippuen. Tiedustelut ja ilmoittautumiset Keski-Porin seurakuntatoimistoon p. 6238 821

Hautausmaaistutukset taas piakkoin ajankohtaisia

Kukkavalinnassa tärkeää ajatella istutuspaikkaa, säilyvyyttä ja väriä

Millainen kukka kannattaa haudalle valita? Miten istutuksia kannattaa hoitaa? Miksi verenpisara istutetaan nuppuisena eikä komeasti kukkivana? Näihin ja moniin muihin hautausmaan istutuksia ja muuta kasvillisuutta koskeviin kysymyksiin vastaa vs. puistopuutarhuri Maarit Pesola.

Jorma Pesonen/Credo Imagebank

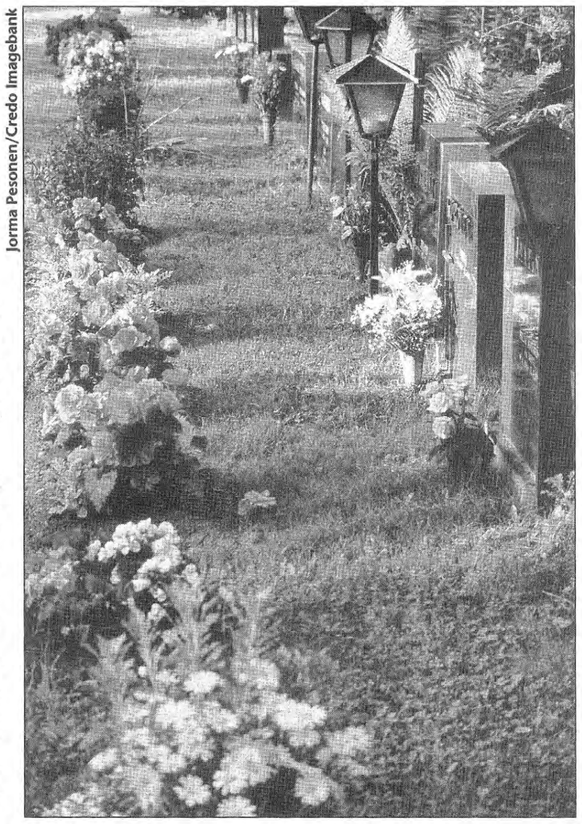

Porin hautausmailla ovat alkavana kesäkautena ns. pääkasveina verenpisara, pelargonia ja begonia. Reunakasveja ovat samettiruusu, ahkeraliisa, kesäbegonia ja hopealehti.

Hautausmaan istutuksista tulee helposti mieleen vain muistokivien luona olevat kukkaset. Hautausmaalla tehdään myös muuta kasvien hoitotyötä kuin pelkkää kukkien istuttamista ja hoitamista. Käppärän hautausmaalta mm. kaadetaan puita, jotka ovat lahonneet tai muuten huonossa kunnossa.

- Vain erittäin harvoin puita kaadetaan, mikäli ne aiheuttavat ongelmia haudoille. Joistain puista poistetaan alaoksia, jos lähellä oleva hauta varjostuu liikaa. Tällaiselle haudalle pyritään valitsemaan varjoon paremmin sopivia kukkia, kertoo vs. puistopuutarhuri **Maarit Pesola**.

Tänä keväänä Käppärän hautausmaalla käytetään sekä kemiallista että luonnonmukaista lannoitetta.

Ihmiset voivat omalta osaltaan osallistua jätteiden kierrätykseen Käppärän hautausmaalla. Joulunaikaan kokeiltiin kynttiläjätteen kierrätystä. Keväästä syksyyn syntyvää maatuvaa kasvijätettä voi hautausmailla "kierrättää".

- Kukka- ja muun sellaisen maatuvan jätteen voi laittaa seurakunnan työntekijöiden kokoamiin vastaaviin kasoihin. Tämä ei välttämättä tule ihmisille mieleen, vaikka käytävillä olevat kasat on helppo huomata, Pesola sanoo.

- Harmaisiin jäteastioihin voi laittaa muovikassit ja muun ei-maatuvan jätteen.

Seurakuntien haudanhoito vai itse hoitaminen?

Haudalle voi valita seurakunnan haudanhoitopaketin tai hoitaa hautaa kokonaan itse.

Seurakuntien perimä haudanhoitomaksu kattaa hautojen hoidon kevätsiivouksesta syysiivoukseen. Hoitohaudoille istutetaan yhdet kukat kesässä. Istutustyö aloitetaan hallanvaaran takia varsin myöhään. Istutushetkellä haudoilla olevat vanhat kukat siirretään haudan viereen tai istutetaan kukkapenkin reunoille. Istutettavien kukkien määrään vaikuttaa haudan hoitotyyppi ja hautasijojen lukumäärä. Toivomuksia kukkien suhteen voi esittää riittävän ajoissa etukäteen hautausmaatoimistoon.

- Tänä vuonna istutussuunnitelmassa ovat ns. pääkasveina verenpisara, pelargonia ja begonia. Reunakasveja ovat samettiruusu, ahkeraliisa, kesäbegonia ja hopealehti.

- Usein kuulee ihmeteltävän, miksi verenpisara on istutettu nuppuisena, tämä toimenpide estää kukinnan katkeamisen. Verenpisara on lyhyenpäivän kasvi, joka on kotoisin Keski- ja Etelä Amerikan vuoristoalueelta. Verenpisaran kukinta on sen vuoksi kauneimmillaan syyskesästä.

Seurakunnan hoitohaudalla istutuksia hoidetaan muutenkin kuin vain kastelemalla, kukkia esimerkiksi nypitään ja rikkaruohoja torjutaan. Tarvittaessa tehdään kasvinsuojelukäsittelyjä, kukkien hoitolannoituksia ja poistetaan kuihtuneet leikkokukat haudoilta. Talvituhojen yms. korjaamiseksi ja paikkaamiseksi suoritetaan nurmikon paikkakylvöjä ja kevätlannoitusta. Ruoho saksitaan kukkapenkin ja muistokiven vierestä.

Millaisia asioita pitäisi tietää, jos huolehtii haudasta ilman seurakunnalta ostettua haudanhoitoa?

- Kukkavalinnassa tärkeää on ajatella istutuspaikkaa, säilyvyyttä ja väriä, sanoo Maarit Pesola.

Varjoisalla haudalla ei välttämättä menesty samanlainen kukka kuin enemmän aurinkoa saavalla haudalla. Esimerkiksi samettiruusu sopii paahteiseen paikkaan. Eräät kukat ovat tarkoitettu ruukku- tai amppelikukiksi, eivätkä sen takia menesty hautaistutuksena. Kukkien kylmänkestävyydessäkin on runsaasti eroja.

- Hopealehti kestää vähän pakkastakin, Pesola kertoo.

Joskus hautakukkia kastellaan liikaa. Toisaalta tietyt kasvit vaativat niin paljon vettä, että kannattaa tilata seurakunnalta kasteluhoito. Kastelussa olevilla haudoilla on merkkinä keltainen tikku.

Kukkien valintaan vaikuttavat paikan, ulkonäön ja säilyvyyden lisäksi myös muut säännöt. Eräät seurakunnat ja seurakuntayhtymät ovat halunneet rajoittaa hautausmaidensa kasvivalikoimaa.

- Turussa esimerkiksi on määrätyt kolme päävärää kukissa, joita hautausmaalle istutetaan. Toisissa paikoissa on vain tietty määrä lajikkeita, Pesola sanoo.

Maarit Pesolaan voi ottaa yhteyttä, jos haluaa lisätietoja hautaistutuksista ja niiden hoidoista. Maarit Pesolan työnumero on 6238 735.

Hautahoitosopimukset tehdään seurakuntayhtymän hallintokeskuksessa, Hallituskatu 9 b, 1.kerros.

Kristiina Andreasson

Lattomeren hautapaikoista tarvitaan tietoja

Lattomeren hautausmaan hautakirjanpito saatetaan ajan tasalle. Jotta tiedot saataisiin kirjattua, tarvitaan jokaisesta hautapaikasta selvitys, josta ilmenee vainajan syntymäaika, hautapaikan haltijan nimi ja yhteystiedot sekä tieto, keitä kyseiseen hautaan voidaan haudata.

Tiedot tarvitaan kaikista Lattomeren hautausmaan haudoista. Lomakkeita tietojen ilmoittamiseksi on hautausmaan työkaluvarastossa. Täytetyt lomakkeet palautetaan samaan paikkaan lukittuun postilaatikkoon. Lattomerellä asiasta on jaettu tiedote joka talouteen.

Tietojen kokoamiseen on varattu aikaa maaliskuulle 2004. Jos haudasta ei ole saatu tietoja 31.3.2004 mennessä tai suvut eivät ole päässeet yksimielisyyteen haudan haltijasta, palautuu hauta hautausmaan omistajan, Lattomeren Rukoushuone ry:n hallintaan.

Tietojen kerääminen perustuu uuteen hautaustoimen ohjesääntöön. Yhdistyksestä korostetaan, että vanhojen hautojen hallintaoikeuksiin ei tule muutoksia, mikäli haltijasta saadaan asianmukainen tieto.

Diakoniakeskuksen leirikesä alkaa toukokuussa

Reposaaren Junnilan leirikesä käynnistyy 13. toukokuuta työttömien talkooleirillä. Kesäkausi päättyy vasta lokakuun lopussa, jolloin on 23. - 25.10. koko perheen syyslomaleiri.

Kaikkiaan Junnilassa on alkavalla leirikaudella 23 leiriä. Uutuutena on taideelämysten leiri 10. - 14.6 kesäkuuta. Leiri on varhaisnuorten ja eläkeläisten yhteinen.

Eläkeläisten leirien ohella on mm. eri vammaisryhmien leirejä, perheleirejä ja hyvän olon leirejä. Yleensä leirit kestävät maanantaista perjantaihin, lisäksi on viikonloppuleirejä. Eläkeläisille ja varhaisnuorille on yhteinen leiri juhannusviikolla. Juhannuksenkin voi viettää Junnilan leirillä 21. - 23. kesäkuuta.

Maanantaista perjantaihin kestävät leiri maksavat Porin seurakuntien jäseniltä 68 euroa, muilta 136 euroa, lapset puoleen hintaan. Junnilaan pääsee Reposaaren linja-autolla.

Tarkempia tietoja leirien osalta saa seurakuntien diakoniatyöntekijöiltä sekä diakoniakeskuksesta puhelin 6238768.

Lisäksi Junnilassa järjestetään rippikoululeirejä. Tiloja voi tiedustella myös perhejuhliin.

Hattu-Tyyli
ISOLINNANKATU 26, 28100 PORI
PUH. (02) 6335 675

HAUTAMUISTOMERKIT
Yli 60 vuoden kokemuksella
PEIPOHJAN KIVIVEISTÄMÖ OY
PORIN MYYNTIKONTTORI, Maantiekatu 18, 28120 PORI
(02) 6412 224,
MA-PE klo 14-18, LA sop. muk.
TEHDAS: Kokemäki puh. (02) 540 9500

www.evl.fi

Täydellistä hautausalan palvelua.
Kuljetukset kaikkialle.
Muistotilaisuudet, sidontatyöt.
Puh. (02) 635 1160
as. (02) 635 3583
Vesa Viitala 050-569 3653
Hautaustoimisto ARJA VIITALA OY
Uusikoivistontie 40, PORI

• HAUTAKIVET
• LUONNONKIVET
• ASENNUKSET
• MUUT KIVIALAN TYÖT
KIVIPORI
Pertti Nummi
Lyttyläntie 589
✆ 649 3888,
0400-869 304

Varaa ilmoitustila luotettavasta mediasta!
Seuraava Porin Kirkkosanomat ilmestyy 5.6.
Ilmoitusmyynti:
Tuula Vitamo-Lindström
✆ (09) 61302 309

HEIKKILÄN HAUTAUSTOIMISTO
Urpo Karihaara Ky
PORI ETELÄPUISTO 13
puh. (02) 633 2125
ja (02) 633 2699
Päivystys myös
puh. (02) 641 7424
(02) 639 2196,
050 512 1905

Suomen suurin kristillinen kirjakauppa
Kirja-Kotimaa Oy
www.kikoshop.com

Tervetuloa ostoksille!
KIRJA-KOTIMAA
Annankatu 29, Helsinki puh. (09) 6947611

Hoitavat sanat
KEVÄÄN UUTUUSKIRJOISSA

Väinö Uusitalo
MATKALLA USKOTAAN
Kokeneen julistajan ja sielunhoitajan odotettu hartauskirja puhuttelee lukijaansa suoraan ja läheisesti. 14 eur

Fanny Robinson
MUISTOJEN KUKKATARHAAN
Upea lahjakirja tutustuttaaa kuningatar Viktorian aikaiseen kukkaiskieleen ja kutsuu pohtimaan luontoon, kauneuteen ja totuuteen liittyviä ikuisia kysymyksiä. 25 eur

Leena Seppälä
KUUNTELEN SYDÄMELLÄNI
Runo- ja kuvateos, jossa järvi säteilee rauhaa, metsä täyttyy lintujen virsistä ja tuuli humisee hiljaista messua. 16 eur

Roz Stirling / Simon Hall
AAMIAINEN JUMALAN KANSSA 3 ja 4
Hengellisesti vitaminoitua sanomaa neljäksi kuukaudeksi kerrallaan nykyaikaiselle kiireiselle sielulle. Nyt vuorossa osat 3 ja 4. à 11 eur

SLEY-KIRJAT - ilo lukea kirjakaupoissa www.sley.fi/sleyk

PITÄVÄ PERUSTA TIE AMMATTIIN

Audiovisuaalisen viestinnän ammattitutkinto
Suuntautumisala multimedia ja verkkoviestintä
Koulutus (40 opintoviikkoa) valmistaa viestintäalan uuden ammattitutkinnon näyttöihin. Opinnot toteutetaan 5.8.2002–28.5.2003 kokopäiväisenä monimuoto-opiskeluna. Koulutus on tarkoitettu aikuisille. Haku päättyy 15.5., valintatilaisuus 6.6.

Lastenohjaajakoulutus
Lapsi- ja perhetyön perustutkinto – näyttötutkintoon valmistava aikuiskoulutus
Pätevyyttä vailla, vaikka kokemusta lapsityöstä on? Osoita taitosi lapsi- ja perhetyön perustutkinnon näytöissä, me annamme niihin valmistavaa monimuotokoulutusta. Haku 15.5. mennessä, valintatilaisuus 6.–7.6. (hakijalle yksipäiväinen).

Lapsi- ja perhetyön perustutkinto – oppisopimuskoulutus
Edellytyksenä 18 vuoden ikä ja oppisopimustyöpaikka. Koulutus suurimmaksi osaksi työpaikalla. Ammattitaito osoitetaan näytöissä. Koulutus alkaa tammikuussa 2003, kestää kolme vuotta. Haku 27.9. mennessä.

Koulunkäyntiavustajan ammattitutkinto
Tahdotko työhön kouluun, päiväkotiin ja vapaa-ajan toimiin vammaisten ja muiden apua tarvitsevien pariin? Näyttötutkintoon valmistava koulutus kestää syksystä kevääseen. Haku 15.5. mennessä, valintatilaisuus 6.–7.6. (hakijalle yksipäiväinen).

Eurooppalaisia kieliä ja viestintää
Tähtäimessä kielitaito: Cambridge-tutkinto englannissa, ruotsin pieni kielitutkinto, Goethe-instuutin saksan tutkinto, espanjan alkeet ja yhteistyöprojekti Englannissa Oxfordissa. Viestintä haltuun: Åbo Akademin kulttuurien välisen viestinnän opinnot, atk-taidot, sanaton, suullinen, kirjallinen ja verkkoviestintä (verkkojulkaisu). Haku 15.7. mennessä.

Psykologiaa ja kasvatustiedettä
Kasvatus- ja sosiaalialalle? Yliopistoon? Vuoden kokopäiväopiskelulla suoritat psykologian ja kasvatustieteen perusopinnot ja alalle orientoivia aineita. Haku 15.7. mennessä.

Perusopetukseen valmistava koulutus maahanmuuttajille
Koulutus auttaa kotoutumaan suomalaiseen yhteiskuntaan ja antaa valmiudet peruskoulussa opiskelua varten. Vaatimuksena 17 vuoden ikä ja riittävä suomen kielen taito. Opetus, kirjat ja lounaat opiskelijalle maksuttomia. Koulutus alkaa tammikuussa 2003 ja kestää lukukauden. Haku 29.11. mennessä.

Lisätietoja ja hakulomakkeita opistolta ja netistä.

TURUN KRISTILLINEN OPISTO
Lustokatu 7, 20380 Turku
puh. (02) 4123 066, faksi (02) 4123 600
info@tk-opisto.fi, www.tk-opisto.fi

Lähetystyö tutuksi päiväripikoulussa

© KIRKKO PORISSA

Lähetystyö kotona Porissa ja kaukana maailmalla on tullut tutuksi lähetyspainotteisen päiväripikoulun valinneille keskiporilaisille nuorille.

Helmikuussa alkaneessa rippikoulussa ovat lähetystyön vapaaehtoiset ja lähetystyöntekijät vierailleet tavallista taajemmin. Lähetystyön tietoa haetaan myös Internetistä kaupunginkirjastossa sovittuna aikana. Kirjeenvaihtoa on käyty Etiopiaan seurakunnan nimikkolähetin Regina Hantikaisen kanssa.

Seurakuntaan tiututustumisjaksolla on vierailtu mm. lähetysilloissa. Jotta monipolvinen ohjelma on sujunut, on järjestelyissä mukana myös rippikoulukummeja. He ovat aikuisia vapaaehtoisia, jotka tulevat rippikoululaisten avuksi ja tueksi mukaan tilaisuuksiin.

Rippikoulun konfirmaatiojumalanpalveluksessa 16. kesäkuuta saarnaa teologian tohtori Jaakko Mäkelä, joka on toiminut pitkään lähetystyössä Thaimaassa.

Lähetystyötä haravan varressa

Lähetystyö tarvitsee tekijänsä yhtä hyvin lähetyskentillä kuin tukirenkaissa kotiseurakunnassa. Tämä konkretisoituu, kun rippikoululaiset osallistuvat Keski-Porin seurakunnan vappumyyjäisiin arpoja kauppaamalla.

Arpajaispalkintoihin hankitaan raha haravoimalla Käppärän hautausmaalla puolentoista tunnin rupeama. Palkkion maksaa seurakunnan kiinteistötoimi.

Rippikouluryhmän kirjeenvaihtoystävä, lähetystyöntekijä Regina Hantikainen tulee sopivasti vapuksi Poriin, joten luvassa on myös Etiopian kuulumisia.

OSALLISTU.
AUTAT
TURVATTOMIA.
YHTEISVASTUU 2002

Häät

Käsinmaalatut tuotteet
Kivat lahjat joka juhlaan!
Kauppahuone KARJALAN KOIVIKOT OY
Antinkatu 12 PORI
Avoinna Ma-Pe 9-17.30, La 9-14

PITOPALVELU KAIJA VUORI
Ristiäiset, syntymäpäivät, häät ja muistotilaisuudet
Metsämaantie 1, 28800 Pori
Työ 040 739 2143 • Koti (02) 648 0422

KUKKALOISTOA KEVÄÄN JUHLIIN!
UUSI KUKKAKAUPPA KESKUSTASSA!
-leikkokukat
-sidontatyöt
-juhlasomistus
Buketti
Otavankatu 14, p. 040 5811423
Avoinna: ark. 12 - 18, la 10 - 16

Juhla-kuvaukset
Studiossa ja luonnossa, myös videoinnit.
Studio PIHLAVAN KUVA
Kirkkotie 1 • ✆ 6480589

Paulan Pidot
Hoidamme perhejuhlat asiakkaan sekä meidän tiloissamme.
Puh. 02-6383 761
Auto 0500-898 772
• Pitopalvelu
• Juhlapalvelu

Yksilöllisiä lahjoja suuriin hetkiin!
• kullatut häälasit, vaikka kutsukortin kuvin
• rippi- ja kastekynttilänjalat
• käsinmaalatut enkelit ja kirkot
• rukous- ja vauvataulut
Unelmalahjoja parhaisiin hetkiin!
PS. Varaa hääkaarivuokraus ajoissa!
Kukka ja Lahja Anna-Unelma
Liikastentie 31, p. 637 7400

Vuorensola
Nortamonk. 4 Pori, puh. (02) 641 0297
Morsiuspukujen oma Maailma
Tilaa yksilöllinen sovitusaika.

Tahdon hääpäivästä hienon muiston.
Studio Kuva-Timo
Maaherrankatu 24
28100 Pori
P. 050 5141275

Morsiusparit!
Kesäinen pitopöytä alk. 16 €.
Justiinan Vieraileva Keittiö
Hyväntuulentie, 28200 Pori
(02) 6326552, 050-3411876
netti.nic.fi/~lsnellma leenasne@pp.nic.fi

Morsiamen ja sulhasen asut
Pukuvuokraamo Juhlava Ky
Valtakatu 5, Pori
p. 633 1734

Taidematkailukohde Pelimannimäeltä voit vuokrata edullisesti laadukkaita kangastelttoja hää- ja perhejuhliin.
Voit noutaa teltat itsekkin ja pystyttää ohjeiden mukaan.
P. (02) 554 6286
Antti Tuomento

Kaunilt kukat kevään ja kesän hääjuhliin
AMMATTITAIDOLLA.
KukkaMylly
Itäpuisto 12, Pori
Puh. (02) 6336 707
Fax. (02) 6333 970

HAKALINNA
- juhlasi arvoinen paikka -
- Tilakokonaisuus 80-300 hengelle
- 20 min. ajomatkan päässä Porista
- Maittavat tarjoilut tarpeidesi mukaan
Tiedustelut ja varaukset:
Hakalinnan Kahvila-Ruokala Ky
Vanhatie 25, Pomarkku
puh. (02) 5411 102
Lisäinfoa: www.iskn.net (vuokrataan, kokous- ja juhlatilat)

Soitto riittää... ja juhlat ovat osaavissa käsissä!
Porin juhlapalvelu
(02) 637 6277
040 747 8269
& Lehtonen puh. (iltaisin) (02) 637 0989
Paloviita puh. (iltaisin) (02) 646 9436

NIMIPAINETUT kahvi- ja ruokaliinat
muisto- ja juhlatilaisuuksiin,
HAUTAJAISKUTSUT ja -OHJELMAT,
KUTSUKORTIT YO-, rippi-, kaste- ja häätilaisuuksiin.
PS. Myös postiennakolla kaikkialle Suomeen.
KIRJAPAINO paino kimara oy
Kuutilontie 1, 28760 PORI
Puh. 02-648 6555, 0500-454 546

Mari ja Marko Tuominen häistään

"Se oli mahtava päivä"

- Se oli mahtava päivä. Kaikki meni nappiin, kertovat Mari ja Marko Tuominen häistään. Pari vihittiin elokuussa Reposaaren kirkossa, ja hääjuhlaa vietettiin Yyterin hotellissa.

Mari ihastui Markon kunnollisuuteen ja tasapainoisuuteen. Markoa viehätti Marin avoimuus, rehellisyys ja suorapuheisuus. Kihloihin pari meni kymmenen kuukauden seurustelun jälkeen, ja avioliiton aika koitti parin vuoden päästä.

- Halusimme ehdottomasti kirkkohäät. Avioliitto ei ole "valmis" ilman papin aamenta, sanovat Mari ja Marko.

Mari halusi vihkipapiksi **Kaisa Huhtalan**, joka oli hänen rippipappinsa ja jonka isoiskoulutuksessa hän oli ollut. Se sopi Markolle. Vihkipaikaksi valittiin Reposaaren kirkko sen idyllisyyden ja rauhallisen sijainnin vuoksi. Päätöksen vaikutti myös merellinen ympäristö. Meren äärellä oli myös häiden juhlapaikka, Yyterin hotelli. Alun perin häiden piti olla hyvin pienet, mutta laajan suvun takia rajaus tuntui vaikealta, ja vieraita kutsuttiin lopulta noin 130.

Valmistelut tehtiin perinteitä kunnioittaen

Mari ja Marko kunnioittavat perinteitä. Marko kosi Maria polvistuen tämän eteen, ja tyttären kättäkin hän kävi pyytämässä Marin isältä vanhan tavan mukaan. Mari halusi hääkimpppunsa ruiskaunokkeja ja päiväkakkaroita, joita oli ollut aikoinaan myös hänen äitinsä hääkimpusta. Sydämeen muotoon sidotun kimpun keskellä oli punaisia ruusuja. Myös serveteissä ja muussa koristelussa hyödynnettiin kukka-teemaa.

Häävalssikseen Mari ja Marko tiesivät heti haluavansa Akselin ja Elinan häävalssin, mutta häämarsseja pariskunnan piti kuunnella CD:ltä. He päätyivät Juhlamarssiin ja Mendelssonin häämarssiin.

Katsellessaan joskus Pekko-elokuvaa Marko oli ihastunut Joel Hallikaisen laulamaan "Entä sitten" -kappaleeseen ja ajatellut jo silloin, että se sopisi omiin häihin... Timo Koivusalon säveltämä kappale oli CD:llä, ja **Pentti Laine** lupasi laulaa sen kirkossa, mikäli Mari ja Marko saavat hankittua hänelle sanat ja nuotit. Mari haeskeli turhaan.

- Muutama päivä ennen häitä Laineen Pentin tuttava soitti Koivusalolle kotiin, ja sieltä ystävällisesti faksattiin sanat ja nuotit, kertoo Mari.

- "Entä sitten" vihkimisen jälkeen oli meille koskettava hetki, hän jatkaa.

Liikuttava hetki kirkon alttarilla

Kuulutukset nuori pari haki runsasta viikkoa ennen häitä. Kuuluksia Mari ja Marko menivät kuulemaan jumalanpalvelukseen Reposaaren kirkkoon.

- Olimme viisi minuuttia myöhässä. Kirkkoherra toivotteli meidät lämpimästi tervetulleiksi ja kaikki kääntyivät katsomaan, kertovat Tuomiset. Kirkonmenojen lopuksi pappi tuli onnittelemaan tulevaa hääparia, samoin melkein kaikki läsnäolijat. Kuulutuskirkosta jäivät lämpimät muistot.

Hääpäivän liikuttavin hetki oli alttarilla, kun pappi kysyi, tahtooko Marko ottaa Marin puolisokseen.

- Vedet tulvivat silmiini eikä ääntä tahtonut tulla, kertoo Marko. Seurakunta ei kuullut "tahdon"-sanaa, mutta pappi kuuli kuiskauksen. Naimisissa siis ollaan. Onnellisesti.

Marjaana Perttula

Jyrki Toivanen

Mari ja Marko Tuominen menivät naimisiin viime elokuussa.

Marjaana Perttula

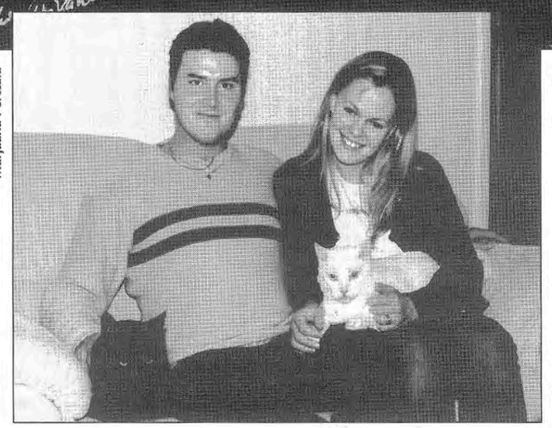

- Avioliitto ei ole "valmis" ilman papin aamenta, sanovat Mari ja Marko.

MISSÄ VIHILLE?

Avioliittoon vihkiminen kristillisesti voi tapahtua muuallakin kuin kirkossa - vaikka lentokoneessa. Kirkkohäät voivat olla myös pienet, minimissään kaksi todistajaa vihkiparin ja papin lisäksi.

Ennen vihkimistä on toimitettava avioliiton esteiden tutkinta eli haettava kuulutukset. Kuulutukset ovat voimassa neljä kuukautta, ja ne on haettava keskusrekisteristä viimeistään viikkoa ennen häitä.

Kirkollinen vihkiminen voidaan toimittaa, jos molemmat ovat kirkon jäseniä ja käyneet rippikoulun. Kirkkohäät voi saada myös, jos toinen on kirkkomme rippikoulun käynyt jäsen ja toinen kuuluu johonkin kristilliseen kirkkoon. Myös siviilivihkimisen jälkeen on mahdollista saada avioliiton kirkollinen siunaaminen.

Useimmat parit vihitään edelleen kirkossa. Kodin ohella luonnosta on tullut suosittu vihkipaikka.

- Eräs pari halusi tulla vihityksi Mäntyluodon kallioilla. Silloin oli kuitenkin niin tuulinen päivä, että vihkiminen tapahtui lopulta Pursiseuran tiloissa sisällä, kertoo Länsi-Porin seurakuntapastori **Reija Nordström**.

- Minun mieleeni ovat jääneet vihkimiset puutarhassa omenapuun alla ja Yyterin dyyneillä. Vaimoni Marjan erikoisimpiin tapauksiin kuuluu erään pariskunnan vihkiminen troolarissa lainehtivalla merellä, kertoo Keski-Porin kappalainen **Veikko Hytti**.

- En ole vielä ehtinyt vihkiä montaa hääparia, mutta tiedän, että joku pari on halunnut tulla vihityksi lentokoneessa, joku toinen pari kanahäkissä. Periaatteessa vihkiminen voi tapahtua missä tahansa Suomen rajojen sisäpuolella, ellei papilla sitten ole lupaa vihkiä myös ulkomailla. Vihkimispaikan on kuitenkin oltava hyvän maun mukainen, muistuttaa Teljän seurakuntapastori **Eija Uusitalo**.

Vauva perhekerhoon ja vaari Me miehet -kokoontumisiin

Seurakunnan jäsenellä on oikeus päästä osalliseksi kirkon pyhistä toimituksista sekä seurakunnan tarjoamista palveluista ja toiminnasta.

Omansa voi valita vaikkapa yli 300 eri toimintaryhmästä. Juuri valmistunut tilinpäätös ja toimintakertomus kertoo, mitä kaikkea yli 55 miljoonalla markan toimintamenoilla saatiin aikaan.

Jari-Matti Niemi/400 kepposta

Yhdessä ja erikseen. Seurakuntatoimintaa on tarjolla joka päivälle.

Pienestä pitäen

Uuden ihmisen ensimmäinen kosketus seurakuntaan on kirkkoon liittäminen kasteen kautta.

Porissa kastettiin viime vuonna 646 lasta.

Seurakunta muistaa lasta onnittelukorteilla 1 - 4 -vuotispäivinä. 4-vuotias saa kutsun pyhäkouluun ja päiväkerhoon. Pyhäkoulua pidettiin 18 paikassa, mukana oli 321 lasta. Vapaaehtoisia pyhäkoulunopettajia oli yli 60.

Päiväkerhot ovat 4 - 6 -vuotiaiden lasten arkitoimintaa. Kerhot kokoontuvat kaksi kertaa viikossa. Päiväkerhoa kävi 883 lasta 63 eri ryhmässä.

Koululaisille

Kouluiässä lapsi jatkaa pyhäkoulussa. Lisäksi tarjolla on tyttö- ja poikakerhoja. Niissä voi pelata sählyä, nikkaroida tai kokata. Ns. harrastekerhojen ohella on perinteisiä ohjelmakerhoja. Varhaisnuorten kerhoihin osallistui viime vuonna 657 ala-asteikäistä, joille on myös retki- ja leiritoimintaa.

Kouluiässä voi myös liittyä partioon. Seurakunta on taustayhteisönä suurimmassa osassa porilaisista partiolippukunnista. Partioryhmissä oli 661, vapaaehtoisten ohjaajien määrä oli 113.

Eka- ja tokaluokkalaisten iltapäiväkerhoissa oli 231 lasta.

Rippikouluja ja nuorteniltoja

Vuonna 2001 rippikoulun kävi 787 porilaisnuorta. Isoiskoulutuksessa oli 251, leireillä näistä pääasiassa edelliskesän riparilaisista toimi ryhmänohjaajina 161. Nuorille on myös omia raamis- ja muita pienryhmiä, nuorteniltoja ja konsertteja. Nuorten aikuisten ryhmiä kokoontui kymmenkunta.

Kaikki yhdessä

Jumalanpalvelus on seurakunnan keskeisin kokoontuminen. Jumalanpalvelusten kaavat on uudistettu ja sen myötä ehtoollisjumalanpalveluksesta käytetään sanaa messu. Jos ehtoollista ei vietetä, puhutaan sanajumalanpalveluksesta. Viime vuonna pyhäpäivien jumalanpalveluksiin kokoonnuttiin Porissa 553 kertaa, mukana oli 42 346 seurakuntalaista.

Vanhempien ja lasten perhekerhot kokoontuvat keskiviikkoisin. Perheitä kutsutaan koolle myös erilaisiin juhliin ja leireille.

Avioliittoja Porin seurakuntien jäsenet solmivat viime vuonna 304. Vihkitilaisuuksiin kirkoissa osallistui yli 20 000 henkilöä.

Porin hautausmailla toimitettiin 717 hautausta, noin puolet vainajista tuhkataan.

Papit ja kanttorit vierailivat viime vuonna kodeissa, kouluissa ja muualla yhteensä 2454 kertaa.

Kuoroja ja konsertteja

Porin seurakunnissa toimii 15 kuoroa ja yhtyettä 270 kuorolaisen voimin. Musiikkitilaisuuksia järjestettiin 133, ne keräsivät 23533 kuulijaa.

Muita yleisötilaisuuksia, seuroja ja seurakuntajuhlia kirjattiin viime vuoden tilastoihin 553, kävijöitä oli 23644.

Seurakunta auttaa

Elämä voi muuttua äkkiarvaamatta, sairaudet ja onnettomuudet eivät tule kello kaulassa, talous voi pettää ja perhe ajautua kriisiin. Diakoniatyön pääperiaatteena on auttaa siellä, minne muu apu ei ulotu. Paikallisseurakunnissa diakonistyön asiakkaita oli viime vuonna lähes 8000, vapaaehtoistyöntekijöitä oli diakonissojen apuna 300. Ruokapankissa oli käyntikertoja 7474, EU-elintarvikkeita jaettiin lähes 82 000 kg. Diakoniakeskuksen järjestämillä leireillä, pääasiassa Junnilassa nautti kesästä 685 leiriläistä. Erityisdiakonia eli mm. kehitysvammais-, invalidi-, näkövammais-, mielenterveys- sekä päihde ja kriminaalityö hoidettiin diakoniakeskuksesta. Sen toimintaa on myös Mummun Kamari, jonka kahvilaan voi poiketa juttelemaan ja ohjelmatuokioita seuraamaan. Taloudelliseen avustamiseen diakoniakeskus käytti 300 000 markkaa, myös paikallisseurakunnat myönsivät raha-apua.

Perheen kriiseissä voi hakea apua perheasiain neuvottelukeskuksesta, jossa kävi viime vuonna 657 asiakasta. Eritysnuorisotyön palveluoperaatio Saapas päivysti kaduilla ja nuorten kokoontumispaikoilla lähes joka viikonvaihde. Sairaalassa voisi saada sairaalapapin tukea.

Kansainvälisyyttä

Kristillinen kirkko toimii kaikkialla maailmassa. Seurakuntalainen tukee kansainvälistä diakoniaa Kirkon ulkomaanavun kautta ja lähetystyötä lähetysjärjestöille myönnettyjen avustusten turvin. Budjettivaroja kansainväliseen avustustyöhön käytettiin viime vuonna 445 000 markkaa. Seurakunnilla oli lähetysjärjestöjen kanssa nimikkosopimuksia lähetystyöntekijöiden tukemiseksi kaikkiaan 23, niissä sitouduttiin 700 000 markan tukeen.

Budjettiraha on vain vajaa viidennes lähetystyöhön annetuista varoista, valtaosa kerätään vapaaehtoisvoimin.

Porilaiset tukevat myös merimieskirkkotyötä.

Toiminta pyörii verovaroilla

Vuodenvaihteessa Porin seurakuntien jäsenmäärä oli 64 272 henkilöä. Kirkollisveroa, jolla seurakuntatoiminta pyörii, kerättiin viime vuonna 1,25 veroprosentin mukaan yksityishenkilöiltä 52,4 miljoonaa markkaa - eli keskimäärin 815 markkaa jäsentä kohden. Yhteisöveroa kertyi viime vuonna 6,9 miljoonaa markkaa.

Verotuskustannuksia seurakunnat maksoivat 1,3 miljoonaa markkaa. Yhteiseen kassaan Kirkon keskusrahastolle meni 3 miljoonaa markkaa.

Lainoja seurakunnilla oli vuodenvaihteessa 6,6 miljoonaa markkaa eli 102 markkaa seurakunnan jäsentä kohden.

Porin seurakuntayhtymällä on omistuksessaan kuusi kirkkoa, 16 seurakuntataloa, kaksi asuintaloa, kaksi leiri- ja kurssikeskusta, kuusi hautausmaiden rakennusta ja kaksi muuta kiinteistöä. Hoidettavaa tilaa on 135 573 kuutiometriä.

Seurakuntatoimintaa pyörittää 190 palkattua työntekijää, vapaaehtoisten määrä on moninkertainen.

Maija-Leena Seppälä

Jutun rahamäärät ovat markkoina, koska vuoden 2001 tilinpäätös on vielä markkamääräinen.

Seurakunta muistaa 65-vuotiaiden kastepäivää

Seurakuntien keskusrekisteri, johon on talletettu tiedot seurakuntien jäsenistä, onnittelee kuluvana vuonna 65-vuotiaita heidän kastepäivänään. Kastetiedot on Porissa syntyneiden osalta saatu omista kirkonkirjoista, muualla syntyneiltä on etsitty tietoja siitä seurakunnasta, joka on merkitty syntymäpaikaksi.

- Vuonna 1937 oli syntymäkunnan merkitseminen kuitenkin vaihtelevaa. Aina ei merkitty äidin kotikuntaa lapsen syntymäpaikaksi, vaan saatettiin merkitä esimerkiksi sairaalan sijaintikunta. Kastetiedot on myös toisinaan kirjattu siihen seurakuntaan, jonka alueella kaste toimitettiin. Näistä syistä kaikkien vuonna 1937 syntyneiden kastetietoja, kastepäivää ja kastajan nimeä, ei ole saatu selville, kertoo keskusrekisterin johtaja **Kaisa Huhtala**.

Mikäli kasteonnittelu ei tavoita 65 vuotta täyttävää parin kuukauden sisällä syntymäpäivästä, pyydetään ottamaan yhteyttä keskusrekisteriin Kaisa Huhtalaan, p. 6238 810.

ILOA JA HYÖTYÄ KESÄLUKIOSTA!

Kurssimuotoinen kesälukio 15.-26.7.2002
Keskity rauhassa pariin ruotsin ja englannin lukiokurssiin (myös ensimmäiset kurssit) ja suorita pois. Hae potkua syksyn yo-kirjoituksiin. Ilmoittaudu 1.7. mennessä.

Kielikesälukio 15.-25.7.2002
Kotimaassa kuin ulkomailla: lukion englantia, ruotsia ja saksaa. Mukana syntyperäisiä opettajia ja vaihto-oppilaita. Mahdollisuus suorittaa englannin suullisen kielitaidon syventävä kurssi. Ilmoittaudu 1.7. mennessä.

Kielitukikesälukio 15.-25.7.2002
Kurssi on tarkoitettu niille opiskelijoille, joiden on vaikea oppia vieraita kieliä. Mukana syntyperäinen englannin opettaja, lukiopettaja ja vaihto-oppilaita. Mahdollisuus suorittaa englannin suullisen kielitaidon syventävä kurssi. Ilmoittaudu 1.7. mennessä.

Kirjoittajakesälukio 12.-19.7.2002
Etsi oma äänesi, löydä kirjoittamisen keinot! Luovasta kirjoittamisesta videokäsikirjoituksiin. Mahdollisuus korvata lukion valinnaisista opinnoista äidinkielen soveltavana kurssina. Ilmoittaudu 1.7. mennessä.

IKÄIHMISTEN OPISTO

Parisuhde- ja perhekurssi ikäihmisille 24.-26.5.2002
Miten hoitaisin paremmin omaa parisuhdettani? Miten osaisin elää lastenlasten, vävyjen, miniöiden ja muiden tärkeiden ihmisten kanssa? Miten eläisin rikkaasti yksin perheellisten keskellä? Iloa ja virkistystä ihmissuhteisiin Kaarina ja Pekka Rossin opastuksella. Kurssi ruokailuineen 110 €.

Englannin kurssi 10.-16.6.2002
Kurssi on sinulle, jolle englanti on hiukan tuttua. Vähäinenkin kielitaito laitetaan käytäntöön ja opitaan keskustelemaan arkienglannilla. Retkiä ja mukavaa iltaohjelmaa. Kurssin hinta 225 € sis. opetuksen, oheisohjelman ja ruokailut.

Espanjan kurssi 3.-9.6.2002

Nettikurssi ikäihmisille 11.-13.10.2002

Nettijatkokurssi ikäihmisille 15.-17.11.2002

Virkisty viikonlopussa 22.-24.11.2002

Elämänkertakirjoittamisen kurssi 31.1.-2.2.2003

Sukututkimuskurssi 14.-16.3.2003

Ilmoittautumislomakkeet ja tiedustelut puh. (02) 412 3612, www.tk-opisto.fi, sähköposti hilkka.ollikainen@tk-opisto.fi

TURUN KRISTILLINEN OPISTO
Lustokatu 7, 20380 Turku
puh. (02) 4123 066, faksi (02) 4123 600
info@tk-opisto.fi, www.tk-opisto.fi

Jumalakuvan ulottuvuuksia Reposaaren kirkon kattofreskojen äärellä

Kun satunnainen kirkkovieras Reposaaren kirkossa katselee **Lennart Segerstrålen** freskoja, syntyy varmasti monenlaisia mietteitä ja mielikuvia Jumalasta.

Liitto Nooan kanssa ja kuva Jeesuksesta myrskyn keskellä kuvaavat omalla tavallaan tuon jumalakuvan ulottuvuuksia, jopa ääripäitä.

Myrskynkin keskellä voi tuntea, että on jotain minua suurempaa: Jumala, joka auttaa ja pelastaa.

Rintamalinjoja

Hengellinen herätys 60-luvun nuorison keskuudessa vei mukanaan. "Nyt nouskaa nuoret Herran..." oli jo sellaisenaan taistelulaulu, joka antoi aiheen lähteä rakentamaan jotain hyvinkin näkyvää Jumalan valtakuntaa. Syntikin sai nimen ja kuuluipa saarnamiesten puheissa ilmaus minikristityistä, lähinnä tytöistä, jotka käyttivät silloista muoti-ilmiötä, minihametta.

Synti on aina vakava asia. Olisi tavattoman helppoa pukea se johonkin ulkoiseen ja vaihtaa vain olemusta, vaatetusta ja synti olisi poissa. Jatkuvat parannussaarnat saattoivat ahdistaa ja olla esteenä kasvutapahtumille, missä ihminen itse olisi päässyt kosketuksiin Pyhän kanssa.

Tapahtui vääjäämätön kahtiajako valittujen pyhien ja kadotukseen joutuvien välille. Syntyi erilaisia sisäpiirejä ja samalla jotkut jo täällä ajassa ajautuivat ulos seurakunnan yhteydestä. Tietysti 60-luvun poliittisilla aatevirtauksilla oli oma vaikutuksensa siihen, että Herra Sebaotin, sotajoukkojen Jumala eli ihmisten mielikuvissa. Joillakin sisäpiirin ihmisillä oli taatusti hyvä olla. Heillä oli tieto oikeasta ja väärästä. Heidän velvollisuutensa oli olla Jumalan tahdon tulkkeina aikalaisille, ikään kuin erään tuotemerkin logona: Just do it, tee se tänään.

Toisaalta oli niitäkin, jotka joutuivat etsimään itseään ja paikkaansa. Moni nuori sai tästä kilvoittelusta aiheen jopa teologin uralle. Tukea voimalliselle mielikuvalle Jumalasta antoi varmasti myös Kristinoppi, joka opettaa meille Jumalan lain totuusvaatimuksia, puhtautta sanoissa ja teoissa. Sisäpiirin hengellistä kieltä ymmärtämätön ei saanut edes mahdollisuutta oppia tai opetella. piti olla heti valmis kaikkeen.

Fresko alkoi puhua: Jumalan tekemä liitto, kasteyhteys antaa pysyvän oikeutuksen armoon. Lennart Segerstrålen fresko viestii yhteyttä ja rajattomuutta.

Elämän myrskyt

Nuoren ihmisen elämään on helppo vaikuttaa ehdottomuuksilla, luoda lähes täydellisyyden maailma. Sisäpiirin kielenkäyttö oikeuttaa samastumaan Jeesuksen valtaan, jopa omistamaan se kokonaan. Itseriittoisen ihmisen pelko ja epävarmuus on hetkessä poissa.

Onneksi monen ihmisen elämään on jo varhaislapsuudessa vaikuttanut joku itseään korostamaton harras kristitty, aika usein isoäiti, jota usko on kantanut läpi elämän. Näistä arkipäivän kristityistä heijastuu vaikutelma, jossa Jumala saa hänelle kuuluvan kunnian ja ihminen itse siunauksen. Jumalaa ei voi omistaa vaan Jumala omistaa ihmisen, oman luomistyönsä tuloksen.

Fresko Jumalan liitosta Nooan kanssa viestii yhteyttä ja rajattomuutta.

Nousee muistikuva kolmen entisen diakonissan elämästä ja uskosta. Joku saattaa muistaa, sisar Mielikin, Ailin ja Taimin. Olisi mielenkiintoista saada heidän kokemuksensa tuosta myrskyisästä vuosikymmenestä. Ainakin sivusta seurannut nuorukainen näki ympäristössään jonkinlaisen eron, jopa ristiriidan teorian ja sitten käytännön työn välillä. Heistä kukaan ei pyrkinyt hallitsemaan vaan välittämään ihmisen elämään kokemuksen Jumalasta ja Pyhän Hengen osallisuudesta.

Myrskynkin keskellä ihminen saattoi tuntea, minua ei ole heitetty tänne aikaan selviytyäkseni yksin, vaan aina on jotain minua suurempaa: Jumala, joka auttaa ja pelastaa.

Näin avautuu myös inhimillisen olemassaolon pääsiäisaamu: minun on lupa, minä saan... ja tuohon voi sitten liittää omia lahjojaan naapurin iloksi ja itselleen siunaukseksi.

Teksti ja kuvat
Hannu Salonoja

Porin seurakunnat huhti-kesäkuussa 2002

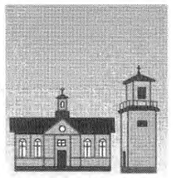

AHLAINEN

Ahlaisten kirkko

Jumalanpalvelukset sunnuntaisin ja pyhäpäivisin: Su 28.4. klo 10 messu, Heimo Hietanen, Eeva Lindholm - Su 5.5. klo 12 sanajumalanpalvelus, Eija Santahuhta, Hanneli Grönlund - Su 12.5. klo 10 sanajumalanpalvelus, Heimo Hietanen, Eeva Lindholm - Su 19.5. klo 10 konfirmaatiomessu, Heimo Hietanen, Hanneli Grönlund - Su 26.5. klo 10 sanajumalanpalvelus, Heimo Hietanen, Hanneli Grönlund

Lähetyspiirit
Ahlaisten lähetyspiiri seurakuntakodilla Ti 7.5. klo 13 ja kevään viimeinen "Kevätpiiri" 21.5. klo 13, vieraana lähetystyöntekijä Maija Mäkelä - Kellahden ja Lampin piireistä ilmoitetaan myöhemmin

Naistenpiiri
Kevään viimeinen naistenpiiri poikkeuksellisesti tiistaina 14.5. klo 13 alkaen Ahlaisten kirkossa, josta siirrymme seurakuntakotiin omin kyydein. Vieraita Keski-Porin seurakunnasta - Ke 29.5. ei naistenpiiriä

Pyhäkoulu
Kellahden pyhäkoulu Forsmanilla, Vaittiniementie 52: Su 21.4. klo 13 ja Su 26.4. klo 13

Vanhustentalot
Kerhohartaus To 25.4. klo 12 ja To 30.5. klo 12 - Vanhustentalojen virikekerholaiset vierailevat päiväkerhossa Ma 13.5., Päivi Piilola, Eija Vuorinen, Ulla Forsman

Seurakuntaretki
Somerolle Ke 29.5. yhdessä reposaarelaisten kanssa. Lähtö seurakuntakodilta klo 8, paluu n. klo 18. Tied. ja ilm. Ulla Forsmanille

Päiväkerholaiset
Vierailevat Ke 25.4. klo 13 piharivissä ja Ke 2.5. klo 13 vanhainkodilla

Diakonissa
Ulla Forsmanin vastaanoton uusi puhelinnumero 02-5486 027 , DCS-city edelleen 02-6508 801. Vastaanotot tiistaisin 9-11 ja keskiviikkoisin

Äitienpäivän runoilta Porin Teljän kirkossa su 12.5. klo 18. Mukana mm. Työväenopiston runopiiri, Ritva Tuutti-Friman, musiikkiohjelmaa

KESKI-PORI

Keski-Porin kirkko

Messusunnuntaisin ja pyhäpäivisin klo 10: Su 28.4. Raili Turtola, Porin Ylistyslaulajat, Juhani Kemppainen, Paavo Rusava, kirkkokahvi diakoniatyölle, Porin Martat - Su 5.5. Risto Auerma, Anita Salmen viuluyhtye, ystävyysseurakuntatoimikunta, kirkkokahvi, Gideonit - To 9.5. Veikko Hytti, nuorisotyön johtokunta, kirkkokahvi - Su 12.5. Tuija Kruus, kirkkokahvi diakoniatyölle, Sotilaskotisisaret - Su 19.5. sanajumalanpalvelus, Kaatuneitten muistopäivä, Kari Erkkola, Satakunnan Sotaveteraanikuoro, Sotilaskotisisaret, seppeleen lasku - Su 26.5. Lasse Nikkarikoski, Sley , kirkkokuoro, diakoniatyön johtokunta, kirkkokahvi, lähetys - Su 2.6. Porin Ylistyslaulajat, kirkkokahvi, Pormestarinluodon piirineuvosto

Sanan ja rukouksen ilta La 27.4. klo 18

Tilaisuus omaisensa tai läheisensä menettäneille Su 5.5. klo 15 kirkkotuvassa

Konsertti Su 5.5. klo 18, sopraano Gerd Lindén laulaa miehensä Sam Lindénin säestämänä suomalaisten A Soinne, A Maasalo, I Hannikainen, T Kuusisto säville-lyksiä sekä tunnettujen ruotsalaisten säveltäjien teoksia, Juhani Romppanen soittaa D Buxtehuden ja F Mendelssohnin urkumusiikkia, kaksikielinen iltahartaus

Ylistyksen ilta La 11.5. klo 18

Vihkimusiikin konsertti Ke 15.5. klo 19, Juhani Romppanen, Juhani Kemppainen, Paavo Rusava, Raili Turtola

Evankelioimistapahtuma Pe 17.5. klo 18, Riku Rinne, Keski-Porin evankelioimistyö - La 18.5. klo 18, Reino Valkama, Keski-Porin evankelioimistyö

Tuomas-piiri Su 19.5. klo 18

Aamuehtoollinen Ke 22.5. klo 8

Esirukouspalvelu tiistaisin klo 18

Sanan ja rukouksen ilta tiistaisin klo 19: 30.4. Irene Häyry, 7.5. Asko Tynjälä, 14.5. Juhani Huotari, 21.5. ei ole iltaa Keski-Porin kirkossa, 28.5. Seija Lehtonen

Raamattupiiri keskiviikkoisin klo 13 kirkkotuvassa, Sakari Alftan - Raamattupiiri torstaisin klo 10 kirkkotuvassa, alkaen 2.5.

Nuorten aikuisten raamattupiiri sunnuntaisin klo 17 kirkkotuvassa, parilliset viikot, 5.5., 19.5.

Iltamusiikki-sarja Keski-Porin kirkon iltamusiikki 2002, 30. juhlavuosi - Konsertit keskiviikkoisin klo 19.30 sarjan ensimmäiset kaksi konserttia tästä poiketen torstaisin klo 19 . Katso sivu 15.

Ruosniemen kirkko

Jumalanpalvelus sunnuntaisin ja pyhäpäivisin klo 12: Su 28.4. sanajumalanpalvelus, Jyrki Kaukanen, Paavo Rusava - Su 5.5. messu, Raili Turtola, Seurakuntakuoro, Juhani Kemppainen, kutsujumalanpalvelus Ruosniemen kirkosta ripille päässeille - Su 12.5. sanajumalanpalvelus, Pirkko Heikkilä - Su 19.5. messu, Veikko Hytti - Su 26.5. sanajumalanpalvelus - Su 2.6. messu

Kokkikerhoilta Ke 24.4. klo 17.30

Lasten kevätrieha La 27.4. klo 10-13, Mannerheimin Lastensuojeluliitto

Simaseurat Ti 30.4. klo 18, mm. Teemu Huunonen, huilu

Pyhäkoulu Su 5.5. klo 12

Gospellauluilta To 23.5. klo 18, mm. Raino Salmijärvi

Retkipiiri Pe 24.5. klo 18, Kari Erkkola

Pormestarinluodon seurakuntakoti

Messu Su 12.5. klo 12, Jyrki Kaukanen

Jumalan kohtaamisen ilta To 25.4. klo 18 ja To 16.5. klo 18

Sanan ja ylistyksen ilta Pe 3.5. klo 18.30, Risto Auerma, Sirkka Landvik, Porin Ylistyslaulajat

Kaakaopyhäkoulu Su 5.5. klo 12

Ruskakodin talokerho Su 5.5. klo 13.30 - Ruskakodin hartaus To 16.5. klo 13.30, Risto Auerma

Elämän siivillä -yhteislauluillat tiistaisin klo 18.30, viim. kerta 28.5.

Kynttiläkirkko sunnuntaisin klo 20, teehetki klo 19

Työntekijämuutoksia Pormestarinluodon alueella: Projektityöntekijät Tuija Eskelinen, p. (02) 6508 828, Minna Heikkilä, p. (02) 6508 827 ja Orvokki Välttilä, p. (02) 6508 822 - Alueellisessa diakoniatyössä Kristiina Johansson, p. (02) 6508 826, tavattavissa Pormestarinluodon seurakuntakodilla Ti 9-11 ja Porkkanassa To 14-15

Toejoen pappila

Perhetapahtuma La 27.4. klo 11-13, pyhäkouluhetki, Maire Riihimäki, lauluja ja pieni Raamattutietokilpailu, Johanna Mattila, YV-tietoisku; mennyttä ja nykyisyyttä, Rauni Rautavuori ja Lea Rantamaa, kortteja, Hanna Arvelinin tekemiä, arpoja, makkaraa, simaa, pullaa ja kahvia myynnissä Yhteisvastuun hyväksi, koiravaljakko, tavaranvaihtopöytä "Tuo tullessasi, vie mennessäsi", lasten vaatteita ja leluja

Iltahartaus To 9.5. klo 18.30, Osmo Aronen, Pirkko Heikkilä

Lasten laulu- ja leikkituokio Ke 15.5. klo 10

Rukouspiiri Su 19.5. klo 18.30

Pyhäkoulu Su 26.5. klo 17

Lyttylän rukoushuone

Perhekirkko Su 28.4. klo 12, Veikko Hytti, Juhani Kemppainen

Kevätlaulajaiset To 9.5. klo 16, Sinikka ja Jorma Hännikkälä

Isojoenrannan seurakuntakoti

Isojoenrannan akat To 16.5. klo 19

Hyvelä

Raamattupiiri Tammisella Ma 29.4. klo 18, Lotskerintie 42 B

Maanmittarinkatu 9

Hartaus ke 22.5. klo 10

Raamattupiiri

Ke 8.5. klo 18 Hallituskatu 9b, Tuula Honkamäki

Palvelukeskus

Lähetyksen perhejuhla 30.4. klo 18, mukana Regina Hantikainen, Kari Erkkola, rippikoululaiset, nokkahuiluyhtye, kahvitarj. simaa, munkkeja

Vappumyyjäiset ja -lounas Ke 1.5. klo 11-13, anjovis-, kinkku- ja sienikiusaukset, kiisseli, simaa, munkkeja, aikuiset 7 euroa, lapset 3,50 euroa, mukana rippikoululaiset

Lähetyksen kevätretki Silokalliolle Ma 6.5., lähtö palvelukeskuksen edestä klo 17.30

Poikakerhot

Tiedustelut Pentti Tuovinen, p. (02) 6508 823

Retket

Pienryhmätyön retki Ulvilaan Ti 14.5. klo 17-22, tiedustelut Keski-Porin seurakuntatoimisto, p. 6238 826 - Perhekerhojen retki Koivuniemen Herraan Ma 13.5. Lähtö Ruosniemen kirkolta klo 8.50 ja Toejoen pappilasta klo 9.00. Paluu n. klo 13.30. Tiedustelut Lea Rantamaa p. (02) 6508 834 tai Minna Salminen p. (02) 6508 821

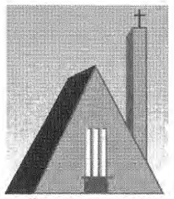

LÄNSI-PORI

Länsi-Porin kirkko

Jumalanpalvelukset sunnuntaisin ja pyhäpäivisin klo 10: Su 28.4. messu, Jarmo Laiho, kirkkokahvi lähetystyön hyväksi - Su 5.5. messu, Reija Nordström - Su 12.5. sanajumalanpalvelus, Antti Koivisto - Su 19.5. messu, Jarmo Laiho - Su 26.5. messu, Matti Kaartinen - Su 2.6. messu, Jarmo Laiho

Lähetysmyyjäiset Ke 1.5. klo 11, askartelutöitä, velliä, simaa, kahvia ja arpoja - huutokauppa klo 12 ystävyysseurakunta Moksa-Ersän työn hyväksi, lahjoitustavaraa, ehjiä ja puhtaita käyttöesineitä voi tuoda etukäteen kirkolle arkisin klo 8-13, lisätietoja p. 6370 572

Gospel-kahvila La 27.4. klo 20

Simo Riikosen taulukonsertti Yhteisvastuukeräyksen hyväksi su 28.4. klo 17, esiintyy Cantores Vesperi, ohjelma ja kahvi yht. 7 euroa

Työtupa keskiviikkoisin klo 9. Työtupa kesälomalla 1.6.-6.8.

Lattomeren kirkko

Messu Su 5.5. klo 12, Reija Nordström

Preiviikin kirkko

Messu Su 19.5. klo 12

Moksatyön ilta

Luvian seurakunnan kesäkodilla Su 19.5. klo 17, Matti Vuolanne, Antti Koivisto

Olotupa

Ojurintie 2, avoinna Ma-Pe 10-14: Viikko-ohjelma: Maanantaisin puuropäivä, klo 12.30 Matin hartaushetki - Tiistaisin klo 10 perhekerho ja klo 13.30 veteraanikahvila - Keskiviikkoisin klo 10-14 ystävyysseurakunta Moksa-päivä - Torstaisin klo 11 lähetyslaulajaiset (pariton viikko) ja klo 12 aikuisten iltapäiväkerho (parillinen viikko) - Perjantaisin klo 11.30 verenpaineen mittaus ja klo 12 sana viikonvaihteeksi - "Äidilleni" -kahvikonsertti Pe 10.5. klo 13, Antti Yrjölä, Jouni Kivimaa

Retket

Diakoniaväen kevätretki Ti 14.5. (huom. päivä muuttunut), Eura, Humppilan lasitehdas, Kokkon kota Punkalaidun. Retken hinta 27 euroa. Bussi klo 9 Suoaukee, 9.05 Lattomeren kirkko, 9.20 Niittymaa, 9.25 Mäkelän kulma, 9.35 Vuoltee, 9.40 Hankreeti, 9.45 Tuorsniemi, 9.50 Länsi-Porin kirkko, 9.55 Kalevanpuisto 53, klo 10 palvelukeskus

Retki Puuhamaahan Ke 5.6. Bussi klo 8 Länsi-Porin kirkko, 8.10 palvelukeskus, 8.15 Teljän kirkko. Ilmoittautumiset 24.5. mennessä Länsi-Porin seurakuntatoimisto p. 6370 572. Hinta 25 euroa. Alle 12-v. huoltaja mukaan.

Varhaisnuorten kevätretki Linnanmäelle Helsinkiin La 18.5. Lähtö klo 9.30 Länsi-Porin kirkolta, paluu n. klo 21.30. Hinta 30 euroa sis. matkat, sisäänpääsyn ja rannekkeen eli pääsyn kaikkiin laitteisiin, jos alle 120 cm pitkiä lapsia, heille hinta 24.50 euroa, matkat ja sisäänpääsy 13 euroa. Omat eväät tai ruokarahaa mukaan. Alle 10-vuot. oltava huoltaja mukana. Matkalla mukana Päivi Ranta ja Reija Nordström. Mukaan mahtuu 48 lähtijää. Ilmoittautumiset Länsi-Porin seurakuntatoimistoon p. 6370 572

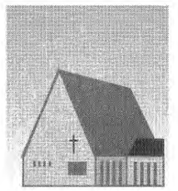

PIHLAVA

Pihlavan kirkko

Jumalanpalvelukset sunnuntaisin ja pyhäpäivisin klo 10: Su 28.4. messu, Pirjo Tiira, Hannu Dietrich, Päivi Holkko - Su 5.5. Meidän messu, Pirjo Tiira, Pauli Immonen, Päivi Holkko, tansanialainen lounas ja lähetystilaisuus messun jälkeen - To 9.5. ehtoollisjumalanpalvelus vanhan kaavan mukaan, Hannu Dietrich, Pertti Hietalahti, Eeva Lindholm - Su 12.5. sanajumalanpalvelus, Pirjo Tiira, Päivi Holkko - Su 19.5. messu, Pertti Hietalahti, Päivi Holkko - Su 26.5. messu, Hannu Dietrich, Sakari Leppänen, Eeva Lindholm

Pihlavan kirkkokuoron 40-vuotisjuhla To 9.5. klo 16

Kyläsaaren seurakuntatalo

Sanajumalanpalvelus Su 5.5. klo 12, Pertti Hietalahti, Päivi Holkko

Mäntyluodon seurakuntakoti

Sanajumalanpalvelus Su 12.5. klo 12, Pirjo Tiira, Päivi Holkko

Joululounaan järjestäjät

Pe 17.5. klo 18 Paulan Pidot Enäjärvi, ilm. seurakuntatoimistoon 15.5. mennessä

Lasten kesäkerho Kalaholmassa

Lasten kesäkerhoa pidetään kesäkuun ajan 3. - 28.6. ma-pe klo 9 - 16 Kalaholman kerhohuoneella, Haukikuja 32. Hinta 85 euroa. Kerhoon pääsevät syksyllä koulunsa aloittavat lapset sekä ensimmäisen ja toisen luokan koululaiset. Ilmoittautumiset 15.5. mennessä Kalaholman kerhohuone ma-pe klo 12-16 p. 6460211.

PORINTELJÄ

Teljän kirkko

Jumalanpalvelukset sunnuntaisin ja pyhäpäivisin klo 10: Su 28.4. messu Pasi Viitanen, Eija Uusitalo, Heli Lehtonen -Su 5.5. messu Eija Uusitalo, Pertti Kymäläinen, Anne-Marie Grundstén - To 9.5. klo 10 helatorstain messu, Arja Selin, Pasi Viitanen, Iltapäiväkuoro, Heli Lehtonen - Su 12.5. äitienpäivän perhekirkko Arja Selin, Pasi Viitanen, Anne-Marie Grundstén, pikkuviulistit - Su 19.5. helluntaipäivän messu Pertti Kymäläinen, Markku Sumiala, Heli Lehtonen - Su 26.5. klo 10 messu Eeva-Riitta Koivisto, Helge Ranta, Anne-Marie Grundstén

Kesän rippikoululaisten vanhemmille ilta Su 28.4. klo 17, mukana perheneuvoja Saara Kinnunen, aiheena "Murrosikäinen perheessä", oman seurakunnan työntekijöitä, tietoisku leireistä

Simaseurat Ti 30.4. klo 18, Helge Ranta, Reetta Kopsa, Ilona Kontinen, Eeva-Riitta Koivisto, arvontaa, simaa, kahvia, onnenpyörä lapsille

Avain-ilta, rukouskoulu, Su 5.5. klo 17 Eeva-Riitta Koivisto, Arja-Liisa Järvinen, Pertti Kymäläinen

Koko perheen gospel-ilta La 11.5. klo 18, Outi ja Lee Itävallasta

Anglikaanimessu Su 19.5. klo 14

Yhdessä-ilta Ke 15.5. klo 18.30 , ehtoollinen, Pertti Kymäläinen, Eeva-Riitta Koivisto, Fishermen-ryhmä

Israel-ilta Ti 21.5. klo 18, Outi Cappel, Karmel-kuoro

Väinölän kirkko

Jumalanpalvelukset sunnuntaisin klo 12: Su 5.5. klo 12 koko perheen kirkonmenot, Eija ja Pertti Kymäläinen, Markku Sumiala, Heli Lehtonen, Lapsikuoro Tuhannet sydämet, kahvitarjoilu, kevätmyyjäiset; leivonnaisia, arvontaa, järj. mm. Väinölän diakoniapiiri, Itä-Porin Martat - Su 12.5. klo 12 Pasi Viitanen, Heli Lehtonen - Su 19.5. klo 12 messu Markku Sumiala, Heli Lehtonen

Valoa elämään Su 28.4. klo 18 "Kevätpurojen solinaa" Liekki-ryhmän sävelin, yhteislaulua, pieniä puheenvuoroja ja yhdessäoloa. Tilaisuuksissa on järjestetty lastenhoito ja tarjoilua

Iltakirkko Su 5.5. klo 17, Pekka Huhtinen, Anneli Vaahtoranta, kahvitarjoilu

Kevätkonsertti

Teljän Kamarikuoron kevätkonsertti To 9.5. klo 16 Mikonkatu 8, Teljän Kamarikuoro, mieskvartetti, yhteislaulua, kauneimmat kansakoululaulut, kahvitarjoilu, arvontaa

Pumpputori soi

Su 26.5. Avaus klo 12 mukana mm. Arja Selin, Sinikka Orjala, esim. hernekeitto-ta soppatykistä, myös omiin astioihin, köydenvetoa, joukkueina kiinteistöyhdistys ja piirineuvosto, arvontaa, poniajelua. Oiva Kaltiokumpu, laulaa ja käyttää puheenvuoron perheiden turvallisuudesta, hanurimusiikkia. Tilaisuuden tuotto yhteisvastuukeräyksen hyväksi.

Retket

Ikämiesten kerhon retki Köyliöön Ti 14.5. lähtö Teljän kirkolta klo 12 ja paluu klo 18

Diakoniapiirit

Väinölän kirkolla joka toinen maanantai klo 13, Ma 6.5. kevätkauden päätös, diakoniapiiri retkellä - Esivallankatu 6:ssa joka toinen keskiviikko klo 13, seur. 15.5. Sinikka Orjala. (parillinen viikko)

Lähetyspiirit

Sampolan lähetyspiiri Sampolan kerhohuoneella, Puhurintie 10, joka toinen tiistai, parillinen viikko klo 18, seuraava 14.5. - Tiilimäen lähetyspiiri joka toinen torstai, parillinen viikko klo 16 Mäntyrinteen kerhohuone, seur. 2.5.

Kansakoulun laulukirjan kauneimmat

Nostalgiaa ja hyvää mieltä on luvassa helatorstaina 9. toukokuuta klo 16 vanhalla Mikonkadun rukoushuoneella, os. Mikonkatu 8. Tuolloin lauletaan yhteislauluina kansakoulun laulukirjan kauneimmat laulut. Laulut vauhdittaa Teljän kamarikuoro, jolla myös omia lauluja.

Tarjoilumaksu 8 euroa sisältää lauluvihon.

Miestenpiiri

Teljän kirkolla joka toinen torstai klo 18, seur. 2.5. "Kylväjä meni Kylvämään Lk. 8:4-15
16.5. Rikas mies ja köyhä Lk. 16:-18-31 ja 16.5. tiedustelut Markku Sumiala, p. 6508 880.

Diakonissojen vastaanotot

Ulla Säilä (02) 6508 866, Teljän kirkolla To 9-11 puh. 635 9269, Rautatienpuistokatu 2 Ma ja Ti 9 - 11 puh 635 0062 - Sinikka Orjala puh. (02) 6508 865, Esivallankatu 6 Ma ja Ti klo 9- 11, puh. 6334 029 - Pirjo Paukkunen puh. (02) 6508 863, Väinölän kirkko Ma ja To klo 9-11 puh. 6460 718 - Harmaa-Kartanon seurakuntakoti, Harmaalinnantie 2, To klo 9-10 alkaen 4.4. (josta alkaen ei torstaisin Väinölässä vastaanottoa) - Marja-Terttu Sundell (02) 6508 864 Sampolan asukastupa Ma ja To klo 9-11 puh. 6330 344 - Ruokapankki Pe 9.30-12 Esivallankatu 6:ssa ja Puhurintie 10:ssä

Perhekerhot

Väinölän kirkolla keskiviikkoisin klo 11, 24.4. askartelua ohjaa Eija Kymäläinen, 1.5. ei kerhoa, 8.5. retki. Tiedustelut Taina Saine p. 6508 888 ja Pirjo Paukkunen, p. 6508 863 -
Sampolan kerhohuoneella, Puhurintie 10:ssa, joka tiistai klo 13, tied. Marja-Terttu Sundell, puh. 6508 864 tai Pirjo Tikkanen, puh. 6352 852

Nuoret

Väinölän kirkolla: Nuortenillat Pe 26.4., 3.5. ja 17.5.klo 19 ja 24.5. nuorten kevätjuhla - Pe 10.5. Rovastikunnallinen nuortenilta Noormarkussa -Tied. nuorisoteologi Taina Saine, puh. 02 650 8888, nuorisotyönohjaaja Ilona Kontinen, puh. 02 650 8887 (tekstiviestit pelaavat) päivystys nuorisotoimistolla pe 14-16 puh. 635 2526

Kiitos

SataMaidolle lahjoituksista 17.3. Teljän seurakunnan lapsityölle.

REPOSAARI

Reposaaren kirkko

Jumalanpalvelukset sunnuntaisin ja pyhäpäivisin: Su 5.5. klo 10 sanajumalanpalvelus, Eija Santahuhta, Eeva Lindholm - To 9.5. klo 10 messu, Eija Santahuhta, Tiina Löfström - Su 12.5. klo 12 sanajumalanpalvelus, Heimo Hietanen, Tiina Löfström - Su 19.5. klo 10 messu, Eija Santahuhta, Tiina Löfström, jumalanpalveluksen jälk. seppeleenlasku sankarihaudalla - Su 26.5. klo 10 messu, Eija Santahuhta, Tiina Löfström

Pappila

Raamattupiiri maanantaisin klo 14 (huom. aika)

Perhekerho tiistaisin klo 13

Kirkkokuoron harjoitukset tiistaisin klo 19

Vanhemman väen kuntokerho keskiviikkoisin klo 13

Lähetyspiiri

Saariston lähetyspiiri Ke 24.4. klo 19 Tapani Säämäellä, mukana Jorma Pakkanen

Seurakuntaretki

Somerolle Ke 29.5. lähtö klo 8.30 pappilan edestä.- Ilm. ja tied. retkistä diakonissa Johanna Simola p. 02-6508 022

Vs. kirkkoherrana Eija Santahuhta p. 040-5034 907 tai 637 6810 - Seurakuntatoimisto avoinna keskiviikkoisin klo 9-11 ja torstaisin klo 17-18, seurakuntatoimisto suljettu Ke 8.5. - Diakonissan vastaanotto keskiviikkoisin klo 9-12 ja torstaisin klo 16-17.

YHTEINEN TOIMINTA

Me Miehet

Pe 24.5. klo 18.30 Rautatienpuistokatu 2, "Ajat muuttuvat - muuttuuko mies", Timo Paattiniemi, arkkitehti Kimmo Janas

Tuomasmessu

Keski-Porin kirkossa Su 19.5. klo 18, saarna Jari Suvila. Messu järjestetään yhteistyössä syöpää sairastavien ja heidän omaistensa kanssa. Kolehti Syöväntorjuntatalkoisiin.

Mummun kamari

Rautatienpuistokatu 2, käynti sisäpihan kautta, 3.5. alkaen palvelukeskuksen remontin ajan, puh. 5238 765, avoinna ma-pe klo 10-15, kesä-elokuussa klo 11-14 - "Evakkoon" lähtiäiset siman ja munkin kera Ti 30.4. Eteläpuisto 10:ssä, klo 11 Willsonin pelimannit, klo 13 rov. Marjatta Kaartisen puhe kamarin 10-vuotisesta toiminnasta, klo 14 diak.joht. Jari Suvilan puhe - Ohjelmaa Rautatienpk. 2:ssa : Pe 3.5. klo 13 kinkerit, tarjoilu klo 12 lähtien, Katekismus mukaan, Jari Suvila, Eija Uusitalo - Puuropäivä Ke 8.5. - Runon aika - tilaisuus Ma 13.5. klo 13 - Joka toinen tiistai klo 13 hartaustilaisuus, alkaein 7.5. - Keskiviikkoisin klo 13 kamarikerho - Torstaisin klo 11.30 Markun hartaus - Perjantaisin klo 13 hartaushetki - Seniorien kesäkerho 3.-20.6. Ma-Pe klo 12 - Taideseinällä huhtikuussa kamarikerhon tuotteita

Liisa

Vapaaehtoistoiminnan keskus, Liisankatu 11, avoinna arkisin klo 10-15, p. 621 6640 tai 633 2055. Avunvälitys-/toimistonumero 621 6636 - Kaikille avoin keskustelukahvila avoinna ma-pe klo 10-15 - Viikkoohjelma: Tiistaisin klo 11-11.30 lepohetki Raamatun ja musiikin parissa, klo 12-15 shakkikerho - Keskiviikkoisin klo 10-11 englannin keskustelukerho ja klo 11-12 saksan keskustelukerho - Torstaisin klo 11 keittopäivä - Perjantaisin klo 11 kirjallisuuspiiri - Runo- ja laulutuokio Teuvo Aaltosen seurassa joka toinen Ma 12, seur.6.5., 20.5. ja 3.6.. - Levyraatinurkkaus joka toinen Ma 11, seur. 29.4., 13.5. ja 27.5., omat levyt mukaan - Ikäihmisten asioista keskustelutilaisuus Ma 6.5. klo 13, mukana Irma Roininen - Kesäkauden avajaiset terassilla Ma 20.5. klo 15-17 - Liisa avoinna vappuaattona Ti 30.4. klo 10-13, förskottivappua juhlitaan klo 11.

KRISTILLISET YHDISTYKSET

Porin seudun kristilliset eläkeläiset ry Ti 30.4. klo 13 palvelukeskus, mukana kirkkoherra Kari Erkkola, kevään viimeinen kokoontuminen

Herättäjän seurat joka toinen torstai klo 19 Rautatienpuistokatu 2, seur. 25.4. ja 9.5.

Raamattuopiston seurat Su 5.5. klo 13.30 Teljän seurakuntakoti, Rautatienpuistokatu 2, Iikka Silvola, Lasse Välisalo

Evankeliumiyhdistys Varvink. 3: Su 28.4. klo 15 lauluseurat, Matti Kaartinen, Sinikka Vuorinen, Marjaana Nummi - Ti 30.4. klo 18 nuorten raamattupiiri - Ke 1.5. osallistutaan vappumyyjäisiin palvelukeskuksessa - Su 26.5. osaston kesäjuhlat Keski-Porin kirkossa ja Sleyn rukoushuoneella

Esikoislestadiolaiset Tapionk. 8: Kevätseurat 26.-28.4.: Pe 18.30 Eurajoen srk.talo sekä La ja Su 12 ja 18 Tapionk. 8, lähetysmiehet Liuksiala ja Ruusula - Su 5.5.klo 17 seurat - To 9.5. klo 17 seurat - Su 12.5. klo 13 äitienpäiväjuhla ja -lounas, jonka jälkeen seurat - Su 19.5. klo 17 seurat - Su 26.5. klo 17 seurat - Su 2.6. klo 13 rakkauden ateria ja seurat, tuotto lapinseurojen tukemiseksi

Rauhanyhdistys Louhent. 4: Ke 24.4. klo 19 ompeluseurat - La 27.4. klo 19 kotiseurat - Su 28.4. klo 10 perhekirkko Noormarkun kko - Su 28.4. klo 16 seurat - Ke 1.5. klo 18 kevätmyyjäiset - La 4.5. klo 19 seurat - Su 5.5. klo 16 seurat, Mikko Hyytinen, Martti Pelkonen - To 9.5. klo 16 seurat - La 11.5. klo 19 keskusteluilta - Su 12.5. äitienpäiväjuhla ja seurat - Ke 15.5. klo 19 ompeluseurat - La 18.5. klo 19 kotiseurat - Su 19.5. klo 16 seurat - Ke 22.5. klo 19 ompeluseurat kodeissa - La 25.5. klo 19 seurat - Su 26.5. klo 16 lasten kevät-

Porin seurakunnat. Jatkoa sivulla 14.

Rippikoulaisten vanhempainilta Porin Teljässä

Perheneuvoja, kirjailija **Saara Kinnunen** on mukana rippikoululaisten vanhempainillassa sunnuntaina 28. huhtikuuta klo 17 Teljän kirkolla, Koivistonpuistikko 50.
Kinnusen esitelmän aiheena on "Murrosikäinen perheessä". Mukana myös Teljän seurakunnan työntekijöitä. Tietoa rippikoululeireistä.

Parisuhdetta rikastuttamaan

Silokallion kurssikeskuksessa Kullaalla järjestetään parisuhdeviikonloppu perjantai-illasta lauantai-iltaan 3. - 4. toukokuuta. Ohjelmasta vastaavat **Olavi** ja **Tuula Salminen** sekä **Matti** ja **Tiina Lähdekorpi**. Vuorokauden yhdessäolon ideana on parisuhteen rikastuttaminen ja syventäminen. Ohjelma alkaa perjantaina klo 18 ja päättyy lauantaina klo 18. Hinta 90 euroa parilta sisältää majoituksen, ruoan, ohjelman ja ohjelma-aineiston.
Pikaiset ilmoittautumiset Lähdekorvelle p. (02) 826 1176 (iltaisin).

Taulukonsertti Länsi-Porin kirkossa

Taiteilija **Simo Riikosen** töitä on esillä taulukonsertissa, joka pidetään Länsi-Porin kirkossa sunnuntaina 28. huhtikuuta klo 17. Konsertissa esiintyy Cantores Vesperi -lauluryhmä.
Konserttiohjelma ja kahvitarjoilu yhteensä 7 euroa Yhteisvastuukeräyksen hyväksi.

Radioista seurakuntien ohjelmaa

Satakunnan radiossa taajuudella 94,8 MHz kuullaan joka lauantai klo 7.20 - 7.30 Kirkonkello-ohjelma. Kirkonkellossa on tietoa seurakuntien toiminnasta, tapahtumista ja ajan ilmiöistä. Ohjelmaa tekevät omilla vuoroillaan satakuntalaiset ev.lut. seurakunnat, ortodoksiseurakunta ja kristilliset vapaat suunnat.
Radio Porissa jatkuu toukokuun loppuun saakka joka lauantai klo 9.10 - 9.30 Elämän virrassa -ohjelma, jossa esitellään ajankohtaista Porin ev.lut. seurakunnista.

Porin seurakunnat.

Jatkoa sivulla 14.

juhla ja seurat - Ke 29.5. klo 19 ompeluseurat - Su 2.6. klo 16 seurat
Israel-tilaisuus Ti 21.5. klo 18 Teljän kirkko, Outi Cappel, Karmelkuoro
NTKY, Esivallank. 6: Su 28.4. klo 15 yhdistyssunnuntain tilaisuus - Ke 1.5. klo 13 vappumyyjäiset - Su 19.5. klo 15 yhdistyksen kevätjuhla - Porin NTKY:n kevätretki To 9.5. Vesilahdelle. Jumalanpalv. kirkossa, ruokailu kesäkoti Rautialassa sekä kiertoajelu. Lähtö Esivallan. 6:sta klo 8, ajetaan palv.keskuksen kautta, paluulähtö n. klo 16. Retken hinta 30 0euroa . Ilmoittautumiset yhd. tlaisuuksissa tai Anita Ellmen p. 6378 079.
Kansanlähetys Eteläp. 10 A, (huom. 1.5. lähtien 5. krs.): Säännöllinen toiminta: Joka toinen Ma 17, parittomat viikot, Epin rukouspiiri, Rauni Kemppi, Marjukka Hankilammi - Tiistaisin klo 18 KL:n ja Sleyn nuorten raamattupiiri, parittomat viikot läh.kodilla ja parilliset Varvink. 3, Lauri Vaahtoranta, Antti Tuppurainen - Joka toinen Ti 18, parilliset viikot, Alfa-piiri, Seppo Vallinen, Jorma ja Sinikka Hännikkälä - Keskiviikkoisin klo 17-18 Pohtijat, Sakari ja Seija Leppänen - Torstaisin klo 18 avoin raamattupiiri, Sirpa Vallinen - Perjantaisin klo 19 Dok, Marko Piittala, Antti Tuppurainen - Yhteinen kevätretki La 25.5. Laitilan Lehtoniemeen. Bussi palv.keskuksesta klo 14.30. Kyyti ilmainen mutta ilmoittaudu p. 6333 468. Perillä saunat, letun- ja makkaranpaistoa, rantaseurat. Mukana H Nummijärvi, S Leppänen, Juha Kylänpää ja Liekin joukkoa - Lasten kevätleiri 3.-5.5. Noormarkun Onnenkalliolla. Tied. ja ilm. toimisto p. 6333 468

Keski-Porin iltamusiikkisarja täyttää 30 vuotta!

Tänä vuonna tulee kuluneeksi 30 vuotta ensimmäisistä iltamusiikkisarjan kesäkonserteista. Iltamusiikkisarjan konseptissa tuskin tapahtuu suuria muutoksia:

- Tärkeää on tarjota yleisölle hyvää klassista musiikkia, Keski-Porin seurakunnan urkuri Juhani Romppanen sanoo.

Vuonna 1972 aloitettiin Keski-Porin seurakunnan silloisen urkurin **Erkki Kalijärven** aloitteesta konserttisarja. Kalijärvi oli ollut urkurina Porissa vuodesta 1953 lähtien ja konsertoi itse säännöllisesti. Erkki Kalijärvellä oli henkilökohtaisia kontakteja mm. Lahden urkuviikolle, joten ulkomaalaisten taiteilijoiden saanti Poriin konsertoimaan oli helppoa alusta lähtien.

- Nykyisin taiteilijapalkkiot ovat nousseet aika korkeiksi ja osin seurakuntien ulottumattomiin, pahoittelee **Juhani Romppanen**.

Tämänvuotisessa kesäsarjassa on mukana yksi ulkomainen huippunimi, ruotsalainen Hans Fagius. Fagius saatiin Poriin konsertoimaan Paraisten urkupäivien kanssa tehdyn yhteistyön kautta. Juuri erilaiset yhteistyökuviot ovatkin mahdollisuus saada nimekkäitäkin taiteilijoita mukaan iltamusiikkisarjan kesäkonserteihin.

- Myös paikallisten muusikoiden kannalta on tärkeää kuulla Euroopan sydämestä tulevien ulkomaisten muusikoiden eurooppalaisia tulkintatraditioita. Ulkomaalaiset taiteilijat eivät välttämättä vedä kuitenkaan suurempaa yleisömäärää kuin nimekäs kotimainen esiintyjä, Romppanen sanoo.

Yleisöä iltamusiikkisarjaan on aina riittänyt. 1990-luvulla yleisömäärä kääntyi nousuun Keski-Porin kirkon peruskorjauksen ja urkujen uudelleenäänittämisen myötä. Romppasen mukaan kesämusiikkisarjat ovat isoissa seurakunnissa pitäneet pintansa, vaikka musiikkitarjonta on monipuolistut mm. erilaisten musiikkifestivaalien ottaessa kirkkoja konserttipaikoiksi.

- Kesäisessä kirkkokonsertissa on kuitenkin ihan tietty tunnelma: iso kirkko, kunnon akustiikka, urkumusiikki ja vähän hämärtyvä kesäilta.

Lyhyt, tiivis sarja

Tämän vuotisen kesämusiikkisarjan alussa on voimakas porilainen aspekti, sillä ensimmäisessä konsertissa esiintyy Porin laulajat ja toisessa Pori Sinfonietta yhdessä Porin Filharmonisen kuoron kanssa. Yhteistyötä Pori Sinfoniettan kanssa tehdään nyt ensimmäisen kerran musiikkisarjan puitteissa.

- Sarjan kokoaminen on kuin palapeliä. Juhani Romppanen kertoo. - Kunkin konsertin ohjelmisto on taiteilijan itse valittavissa, mutta toisaalta pitää välttää päällekkäisyyksiä ja saada aikataulut sopimaan. Lisäksi sarjan kokoamiseen vaikuttaa budjetti.

Mitään temaattisia kokonaisuuksia esimerkiksi jonkun säveltäjän ympärille ei ole lähdetty kehittelemään. Romppasen mukaan sellainen on helpompaa festivaaleilla.

- Jos tulee kaikkiin konsertteihin, saa erilaisia elämyksiä, Romppanen mainostaa.

Entä jos oma mielikuva kirkkokonsetista on mahtipontinen urkumusiikki? Voiko joku näistä konserteista muuttaa käsitystä?

- 29. toukokuuta konsertoiva **Arto Ristolainen** on erittäin hyvä improvisoinnissa eli hetkessä tapahtuvassa musiikin luomisessa. Ristolainen aikoo Porissakin konsertissaan improvisoida yleisön antamista teemoista. 19. kesäkuuta pääsee puolestaan kuulemaan harvinaisempaa harppu-urut -yhdistelmää.

- Tervetuloa rohkeasti sivulehtereille istumaan! Sivulehtereiltä näkee taiteilijat ja kuulee musiikin paremmin, Juhani Romppanen vinkkaa.

Kristiina Andreasson

Keski-Porin kirkon iltamusiikit

Keski-Porin iltamusiikkisarjassa on tänä kesänä seitsemän konserttia. Sarja alkaa 16.5 ja jatkuu kesäkuun loppuun asti. Konsertit ovat pääsääntöisesti keskiviikkoisin klo 19.30. Sarjan kaksi ensimmäistä konserttia ovat kuitenkin torstaina klo 19. Konsertit kestävät 50-60 minuuttia.

Torstaikonsertissa 23. toukokuuta Porin Sinfonietta (kuvassa) ja Porin Filharmoninen kuoro esittävät Gioacchino Rossinin teoksen Stabat Mater.

Iltamusiikkisarjan avauskonsertissa **torstaina 16.5.** esiintyy **Porin laulajat** johtajanaan Guido Kriik. Sopraanosolistina laulaa Aita Kriik. Konsertissa kuorolta kuullaan mm. Palestrinan, Brucknerin, Rachmaninovin, Händelin ja Schubertin kuoroteoksia. Porin laulajat on perustettu 31.8. 1937. Kuoron ensimmäinen taiteellinen johtaja oli Porin kaupunki- ja maaseurakunnan kanttori Samuli Toiviainen. Kuoron nykyinen taiteellinen johtaja, Tallinnan konservatoriossa ja Pietarin musiikkiakatemiassa opiskellut Guido Kriik, aloitti tehtävässään vuonna 1995.

**

Torstaikonsertti 23.5. toteutuu yhteistyössä **Pori Sinfoniettan ja Porin Filharmonisen kuoron** kanssa. Ohjelmassa on italialaisen säveltäjän Gioacchino Rossinin myöhäistuotantoon lukeutuva Stabat Mater. Pori Sinfoniettaa ja Porin Filharmonista kuoroa johtaa Ari Rasilainen. Solisteina konsertissa laulavat Satu Vihavainen, sopraano, Sari Nordqvist, altto, Juuso Hemminki, tenori ja Heikki Orama, basso. Porin Filharmoninen kuoro on perustettu vuonna 1995. Kuoroa on alusta alkaen johtanut diplomikuoronjohtaja Ognian Vassilev. Hän on valmentanut kuoron tätäkin esitystä varten.

**

Toukokuun lopussa konserttipäivä vaihtuu keskiviikoksi. **29.5.** esiintyy urkutaiteilija ja Vaasan suomalaisen seurakunnan urkuri **Arto Ristolainen**. Konsertissa kuullaan Julius Reubken laaja psalmisonaatti, Max Regerin koraalifantasia koraalista Jumala ompi linnamme sekä J.S. Bachin urkukoraaleja. Tässä konsertissa kuullaan myös improvisaatioita, sillä Ristolainen on lupautunut improvisoimaan yleisöltä saaduista teemoista. Arto Ristolainen valmistui musiikin maisteriksi Sibelius-Akatemiasta vuonna 1997 ja suoritti urkujensoiton A-tutkinnon vuonna 1998. Lisäksi Ristolainen on suorittanut urkuimprovisaatiosta korkeimman mahdollisen tutkinnon Suomessa parhain arvosanoin.

**

5.6. konsertoivat usein yhdessä esiintyneet porilaissyntyinen viulutaiteilija **Tapani Yrjölä** ja urkutaiteilija **Matti Hannula**. Molemmat illan taiteilijat ovat perehtyneet erityisesti J.S. Bachin musiikkiin ja he ovat myös lupautuneet esittelemään illan ohjelman ennen konsertin alkua. He soittavat Bach-ohjelman, jossa laajana urkuteoksena konsertissa kuullaan passacaglia c-molli.

Viulutaiteilija Tapani Yrjölä väitteli ensimmäisenä suomalaisena jousisoittajana musiikin tohtoriksi. Yrjölä lukeutuu Suomen eniten konsertoiviin viulisteihin. Viimeisten kahdentoista vuoden aikana kotija ulkomaisia konsertteja on kertynyt yli 600!

Diplomiurkuri Matti Hannula on esiintynyt lähes jokaisessa Euroopan maassa sekä Kanadassa ja Yhdysvalloissa. Hannula opiskeli urkujensoittoa Sibelius-Akatemiassa. Matti Hannula työskentelee Tampereen tuomiokirkon urkurina ja opettaa Tampereen konservatoriossa.

**

12.6. Keski-Porin seurakunnan urkuri **Juhani Romppanen** soittaa ranskalaista ja saksalaista romantiikan ajan musiikkia. Ohjelmassa on osia Charles-Marie Widorin ja Louis Viernen urkusinfonioista sekä Marcel Duprén variaatioita jouluvirrestä Juhlimaan tulkaa. Harvoin kuultu Duprén teos ei ole perinteinen sävellys vaan ylöskirjoitettu improvisaatio. Konsertissa kuullaan myös kymmenen osaa Sigfrid Karg-Elertin teoksesta 66 koraali-improvisaatiota. Saksalaisen Karg-Elertin kuolemasta tulee vuonna 2003 kuluneeksi 70 vuotta. Lisäksi ohjelmassa on Karg-Elertin säveltäjäkollegan ja hyvän ystävän Max Regerin Toccata ja Fuuga.

**

19.6. konsertissa on luvassa hieman harvinaisempia sointielämyksiä: esiintymisvuorossa ovat harpisti **Kirsi Kiviharju** ja urkutaiteilija **Kalevi Kiviniemi** Iltamusiikkisarjan konsertissa taiteilijat esittävät duoteosten lisäksi sekä harppu- että urkusooloja. Konsertin säveltäjänimiä ovat Dubois, Bonnet ja Grandjany. Kiviharju ja Kiviniemi ovat esiintyneet duona vuodesta 1997 lähtien pääosin ranskalaisen ohjelmiston parissa. Tuloksena on mm. yhteinen CD "Harp and Organ" vuodelta 1999 sekä useita radionauhoituksia. Duo on esiintynyt Suomen lisäksi Saksassa ja Tsekeissä.

Kirsi Kiviharju valmistui ensin pianonsoitonopettajaksi ja suoritti harppudiplomin ja musiikin maisterin tutkinnon Sibelius-Akatemiassa vuonna 1995. Nykyisin Kiviharju esiintyy freelancer-kamarimuusikkona ja solistina sekä opettaa harpunsoittoa Helsingin Konservatoriossa ja Espoon musiikkiopistossa. Kiviharju myös nauhoittaa harppuohjelmistoa Yleisradiolle.

Urkutaiteilija Kalevi Kiviniemi konsertoi säännöllisesti eri puolilla maailmaa merkittävillä musiikkijuhlilla ja urkufestivaaleilla. Suuri yleisö tuntee hyvin hänen urkusovituksensa orkesteriteoksista. Taiteilijauransa ohessa hän on ansioitunut Lahden kansainvälisen urkuviikon johtajana. Kalevi Kiviniemelle myönnettiin valtion viisivuotinen taiteilija-apuraha vuonna 1999 ja hän toimii nykyisin freelancer- taiteilijana. Kalevi Kiviniemi sai Ääni- ja kuvatallennetuottajien Janne-kunniakirjan 2000 Visions - Finnish Organ Music -levystään.

**

Viimeisessä konsertissa **26.6.** esiintyy iltamusiikkisarjan ulkomainen taiteilijavieras **Hans Fagius** Ruotsista. Fagius soittaa Joseph Rheinbergerin sonaatin nr.7 f-molli, J.S Bachin triosonaatin C-duuri ja Magnificat-fuugan sekä Maurice Duruflén Sarjan op. 5. Konsertti toteutuu yhteistyössä Paraisten urkupäivien kanssa.

Hans Fagius lukeutuu Euroopan arvostetuimpiin urkutaiteilijoihin. Fagius suoritti solistidiplomin Tukholman musiikkikorkeakoulussa vuonna 1974 ja täydensi opintojaan Pariisissa. Hans Fagius on konsertoinut kaikkialla Euroopassa sekä Yhdysvalloissa, Kanadassa ja Australiassa. Hän on tehnyt runsaasti levyjä ruotsalaiselle BIS-levymerkille, mm. J.S. Bachin urkuteosten kokonaislevytys 17 CD-levylle. Hänen levytyksensä Franz Lisztin kolmesta suuresta urkuteoksesta voitti Grand Prix du Disque Liszt -palkinnon Budapestissa vuonna 1981. Viimeisimpiin produktioihin kuuluu J.S.Bachin Die Kunst der Fugen levytys sekä kahden CD-levyn kansio Sigfrid Karg-Elertin musiikkia. Hans Fagius on ollut vuodesta 1989 Tanskan Kuninkaallisen musiikkikorkeakoulun urkujensoiton professori.

Iltamusiikkia Keski-Porin kirkossa

Konsertit keskiviikkoisin klo 19.30. Sarjan ensimmäiset kaksi konserttia tästä poiketen torstaina klo 19. Sarjassa 30. juhlavuosi.

16.5. Porin laulajat, johtaa Guido Kriik, Aita Kriik, sopraano

23.5. Pori Sinfonietta, johtaa Ari Rasilainen
Satu Vihavainen, sopraano
Sari Nordqvist, altto
Juuso Hemminki, tenori
Heikki Orama, basso
Porin Filharmoninen Kuoro
Kuoron valmennus: Ognian Vassilev

29.5. Arto Ristolainen, urut, Vaasa

5.6. Tapani Yrjölä, viulu, Joensuu
Matti Hannula, urut, Tampere

12.6. Juhani Romppanen, urut, Pori

19.6. Kirsi Kiviharju, harppu, Helsinki
Kalevi Kiviniemi, urut, Lahti

26.6. Hans Fagius, urut, Ruotsi

Koko perheen gospelilta

Äitienpäivän aattona, lauantaina 11. toukokuuta klo 18 on Porin Teljän kirkossa koko perheen gospelilta, jossa esiintyvät Outi ja Lee Itävallasta.

Suomalainen gospelmuusikko **Outi Terho** ja itävaltalainen tiedotusopin opiskelija **Lee Müller** tapasivat vuonna 1987 Euroopan kristittyjen taiteilijoiden festivaalissa Hollannissa. Häitään he viettivät jo kolmen kuukauden kuluttua ensitapaamisesta.

Outi ja Lee ovat kiertäneet sadan konsertin vuosivauhdilla Itävaltaa, Saksaa, Sveitsiä, Kroatiaa, Unkaria, Italiaa, Hollantia, Sloveniaa, Slovakiaa, Albaniaa, Kaliforniaa... Ja nyt on vuorossa Suomi.

- Se, että elämme uskoen Jeesukseen, täytyy näkyä ja kuulua vähintään yhtä lujaa kuin musiikkimme, joka kertoo Jeesuksesta. Jumalan rakkaus ja ihmisten välinen rakkaus ovat meille pääasia. Siihen tarvitsemme Pyhän Hengen apua joka hetki, he korostavat.

Teljän kirkon gospeliltaan on vapaa pääsy, halutessaan voi osallistua kolehtiin. Tarjolla kahvia ja mehua. Lapsille on järjestetty oma kanava. Järjestäjiä Satakunnan ev.lut. Kansanlähetys sekä Keski-Porin ja Porin Teljän seurakunnat.

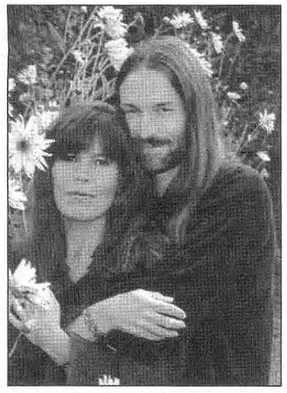

Outi ja Lee konsertoivat Teljän kirkon gospellillassa.

Yhteiskristillisellä vappujuhlalla perinteitä

Porissa on vietetty perinteistä kristittyjen yhteistä vappujuhlaa 1950-luvun lopulta lähtien. Nykyisin kokoonutaan vuoron perään Keski-Porin kirkossa,Teljän kirkossa ja Helluntaikirkossa. Tällä kertaa juhla on vappuna 1.5. klo 15 helluntaikirkossa.

Pääpuhujana on filosofian tohtori **Paavo Suihkonen**, jonka hengelliset juuret ovat körttiläisyydessä. Suihkonen on ollut kolme kertaa puhujana valtakunnallisilla Herättäjäjuhlilla. Hän kannattaa lämpimästi kristittyjen yhteyttä ja pitää samalla erilaisten hengellisten herätysliikkeiden omia korostuksia rikkautena.

Suihkonen on toiminut jumalanpalvelusuudistuksen rukousjaoston puheenjohtajana. Lisäksi ollut sielunhoidon opettajana eri kristillisissä kansanopistoissa.

Varsinaisen virkauransa Paavo Suihkonen suoritti Jyväskylän yliopistossa, missä hän toimi suomen kielen lehtorina 25 vuotta.

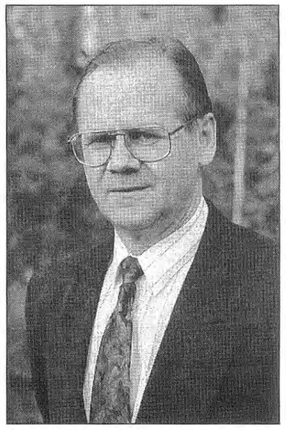

Paavo Suihkonen on vappuna Porissa.

Kesäviikonvaihde Raamatun äärellä

Keski-Porin seurakunta järjestää ensi kesänä Reposaaren Junnilassa kaksi viikonvaihdeleiriä.

Katekismusleiri pidetään lauantaista sunnuntaihin 6. - 7. heinäkuuta ja raamattuleiri 3. - 4. elokuuta.

Katekismusleirillä ovat aiheina Herran siunaus ja kaste, mukana ovat lehtori **Pirkko Heikkilä** ja diakonissa **Marja-Leena Silvan**. Raamattuleirillä käsitellään 2. Pietarin kirjettä. Lauantaina leirillä on mukana lehtori, pääsihteeri **Anneli Fanta** Raamatunlukijan liitosta.

Lisätietoja ja ilmoittautumiset Keski-Porin seurakuntatoimistoon p. (02) 6238 826.

Kaksikielinen hartaus konsertin päätteeksi

Sopraano **Gerd Linden** laulaa miehensä **Sam Lindenin** säestämänä suomalaisten klassikoiden, A. Soinne, A. Maasalo, I. Hannikainen, T. Kuusisto, sävellyksiä sekä tunnettujen ruotsalaisten säveltäjien teoksia Keski-Porin kirkossa sunnuntaina 5. toukokuuta klo 18.

Sam Linden soittaa myös N.J. Lemmesin ja J. Stainerin musiikkia. Urkuri **Juhani Romppanen** soittaa D. Buxtehuden ja F. Mendelssonin musiikkia.

Kirkkokonsertin päätteeksi pitää pastori **Hannu Salonoja** iltahartauden suomeksi ja ruotsiksi.

Perinteiset vapunaaton seurat Eurajoella

Eurajoen kristillinen opisto järjestää perinteiset vapunaaton seurat tiistaina 30.4. klo 18 alkaen Eurajoen yhteiskoulun tiloissa.

Seurat ovat Suomen rukoilevaisen kansan hengellinen tapahtuma, jossa puheet ja Achreniuksen veisaaminen vuorottelevat. Väliajalla noin klo 20 - 21 on puffetti Eurajoen kristillisen opiston tiloissa.

Seuroissa ovat mukana mm. Heikki Vanha-Rauvola, Tapani Viirros, Heikki Hämäläinen, Esko Salonen ja Elias Rantanen.

© KIRKKO PORISSA

Elämäniloinen päiväkerho ottaa lapsen vakavasti

Lasten päiväkerhot ovat seurakunnan arkitoimintaa alle kouluikäisten lasten parissa. Kerhot kokoontuvat kaksi kertaa viikossa kolme tuntia kerrallaan. Elokuussa alkaviin kerhoihin ilmoittaudutaan 7. toukokuuta.

Koululaisten iltapäiväkerhoihin on alustava ilmoittautuminen kevään aikana.

Arttu, Jenny, Tuomas, Ellinoora, Essi, Aino, Ida ja Vilma testaavat nokkeluuttaan ohjaajansa Raili Henrikssonin tekemien palapelien avulla.

Teksti ja kuva
Maija-Leena Seppälä

Päiväkerhossa lapset saavat harjaantua asiantuntevassa ohjauksessa ikäkaudelleen tyypillisissä asioissa, myös kristillisen uskon harjoittamisessa.

Kerhon ohjelmaan kuuluvat esimerkiksi laulut, leikit, pelit, askartelu, uskontohetket, vapaa leikkiaika - ja ominen eväiden syöminen. Päiväkerholaiset myös retkeilevät ja osallistuvat perhekirkkoihin. He oppivat ryhmässä tarvittavia taitoja.

- Kolmeen tuntiin mahtuu paljon toiminnallista, liikunnallista ja hiljentymistä. Lapsen kokonaisuus otetaan huomioon, kuvailee lapsityön toiminnanohjaaja **Saara Hietava**.

Ohjelmarunkona on kirkkovuosi, jonka kulkuun tutustutaan. Tärkeimmät juhlapyhät ja niiden merkitys tulevat lapsille tutuiksi, hän toteaa.

Päiväkerhossa kasvatus on vuorovaikutusta, jossa lapsen maailma otetaan vakavasti. Toimitaan lapsen ehdoilla, kiireettömästi. Myös vanhempien kanssa keskustellaan lapseen liittyvistä asioista.

Päiväkerhoissa oleville 6-vuotiaille lapsille on esiopetuksellista aineistoa. Lapsen kouluvalmiudet otetaan huomioon.

Päiväkerhoja on Porissa pidetty kohta 47 vuotta. Suurella osalla päiväkerhoihin lapsiaan tuovilla on myös omia kerhomuistoja.

Valtakunnallisesti päiväkerhotyö on levinnyt etelästä pohjoiseen, varsinaista kasvun aikaa oli 1970-luku, joten Porissa on päiväkerhotyöllä pidemmät perinteet kuin Suomessa keskimäärin.

Mitä sulle kuuluu?

Keski-Porin seurakunnan lastenohjaaja **Raili Henriksson** on pitänyt päiväkerhoa 32 vuotta. Kun hän ottaa syyskauden ilmoittautumisia vastaan toukokuussa, hän joutuu samalla toteamaan, että syksyllä kerhossa onkin joku toinen.

Päiväkerho Ruosniemen kirkolla alkaa kiireettömästi. Lapset asettautuvat matalalle penkille ja Raili kyselee kuulumiset. Tällä tavalla jokainen saa erityishuomiota osakseen. Kiire heitetään pois, kun tullaan kerhoon. Kevätflunssa on kai iskenyt, kun viisi lasta puuttuu.

Päiväkerhon ohjaaja tarvitsee myös apulaisen: kukin vuorollaan saa etsiä kalenterista päivän, hakea tarvikkeita kaapista ja sammuttaa kynttilän lyhyen hartaushetken päätteeksi. Tänään on Ainon vuoro. Hän on täyttänyt neljä vasta alkuvuodesta ja tullut kerhoon kevätkauden alussa, mutta asiantuntevasti ja innokkaasti tyttö hoitaa apulaisen tehtävät.

Palapelejä on jokaisen makuun, yksinkertaisia ja haasteellisempia. Tukevat vaneripalapelit ovat melkein kaikki Railin tekemiä.

Purjevene syntyy paperista. Käden taitojen harjaannuttaminen on yksi tavoitteista.

Välillä lapset toivovat pääsevänsä pomppimaan kellohuoneeseen. Ruosniemen kirkolla on yhdessä huoneessa arvokkaan oloinen vanha kaappikello, siitä huoneelle nimi.

On selvää, että välillä on päästävä pomppimaan. Itse asiassa vapaata pomppimista enemmän leikitään laululeikkejä, jotka saavat lapsen kihisemään innosta. Kuka käy ruusupensaisiin? Kuka tulee junan kyytiin? Lopulta pienen pieni veturi vie käsien pesulle.

Kerhorepusta kaivetaan muovipullo ja eväät. Mitähän tällä kertaa on kotoa laitettu mukaan?

Iltapäiväkerhoja kuudessa paikassa

Eka- ja tokaluokkalaisten iltapäiväkerhoihin tullaan koulun jälkeen. Iltapäiväkerhossa on vapaata olemista, pelaamista, lukemista ja leikkimistä. Myös läksyjä voi tehdä.

Kerho on avoinna koulupäivinä klo 11 - 17 ja siellä tarjotaan välipala.

Lukuvuonna 2002 - 2003 Porin seurakunnat järjestävät iltapäiväkerhoja kuudessa eri paikassa.

Porin Teljän iltapäiväkerho on Kalaholman kerhohuoneessa, Haukikuja 32 (p. 6460211). Keski-Porin kerho on Toejoen pappilassa, Ruosniementie 64 (p. 6394404). Länsi-Porin kerhot ovat Länsi-Porin kirkolla, Liikastentie 28 (p. 6375498), sekä Leppäkorven koululla, Hiisipellontie 2 (0400-619312). Pihlavan kerhot ovat Enäjärven koululla (p. 6215372) ja Mäntyluodon seurakuntakodissa, Satamakatu 8 (p.6383533).

Alustava ilmoittautuminen on kevään aikana, tiedusteluihin vastaavat lastenohjaajat kerhopaikoissa.

Iltapäivänkerho maksaa 85 euroa lukukaudelta. Jos lapsi on kerhossa 1 - 3 päivää viikossa on maksu 50 euroa.

Ilmoittautuminen lasten päiväkerhoihin

Elokuussa alkaviin päiväkerhoihin ilmoittautumiset ovat 6. - 7. toukokuuta.
Kerhoissa jo olevat lapset ilmoittautuvat kerhoaikana 6 - 7.5.
Uudet kerholaiset ilmoittautuvat tiistaina 7. toukokuuta klo 16 - 18 siinä kerhopisteessä, jossa lapsi kerhonsa aloittaa.
Kerhoihin otetaan 4 - 6 -vuotiaita lapsia. Kerhomaksu on 35 euroa lukukaudelta /lapsi. Sisaralennus on 50% kerhomaksusta.
Kerhot alkavat maanantaina 12.8. ja tiistaina 13.8. - Kerhoryhmät ovat nähtävissä kerhopaikkojen ovissa pe 9. elokuuta.
Porin ev.lut. seurakuntayhtymän kasvatusasiain keskus.
P. 62 38 777 tai 65 08 777, Saara Hietava, lapsityön toiminnanohjaaja.

Päiväkerhopaikat

AHLAINEN
Ahlaisten seurakuntatalo

KESKI-PORI
Isojoenrannan seurakuntakoti, Holmintie 2
Lyttylän rukoushuone
Porin seurakuntien palvelukeskuksen korvaava kerhotila Valtakatu 7.
Pormestarinluodon seurakuntakoti, Alahangantie 1
Ruosniemen kirkko
Toejoen pappila

LÄNSI-PORI
Lattomeren kirkko
Länsi-Porin kirkko, Liikastentie 28
Pietniemen seurakuntatalo, Vanhakartanontie 15
Rauhanpuiston kerhohuone, Rauhanpuisto 1

PIHLAVA
Kanaa, kerhohuone, Santojentie 15 B
Kyläsaaren seurakuntatalo
Mäntyluodon seurakuntakoti, Satamakatu 8
Pihlavan seurakuntatalo, Kirkkotie 5

PORIN TELJÄ
Harmaa-Kartano, seurakuntakoti, Harmaalinnantie 2
Kalaholman kerhohuone, Haukikuja 2
Sampolan kerhohuone, Puhurintie 10
Teljän kirkko, Koivistonpuistikko 50
Väinölän kirkko, Päkintie 1

REPOSAARI
Reposaaren pappila, Merimiehenkatu 1